

MODULARIO  
F. - Cat. S.T. - 000



MINISTERO DELLE FINANZE  
DIREZIONE GENERALE DEL CATASTO E DEI SERVIZI TECNICI ERARIALI

Mod. A (Nuovo Catasto Edilizio Urbano)

Lire  
30

# NO NUOVO CATASTO EDILIZIO URBANO

(R. DECRETO-LEGGE 18 APRILE 1959, N. 659)

Planimetria dell'immobile situato nel Comune di **TORINO** - (Le Vallette) viale Dei Mughetti, 27  
Ditta **DEMANIO DELLO STATO** - Amm. <sup>ne</sup> **ISTITUTO AUTONOMO CASE POPOLARI** - TORINO.  
Allegata alla dichiarazione presentata all'Ufficio Tecnico Erariale di **TORINO**

F° LX  
N° 1

PIANTA PIANO:

PROP. DITTA SOPRAINTESTATA

8°

PROP. DITTA SOPRAINTESTATA

Alloggio N°: 36

PROP. DITTA SOPRAINTESTATA

PROP. DITTA SOPRAINTESTATA

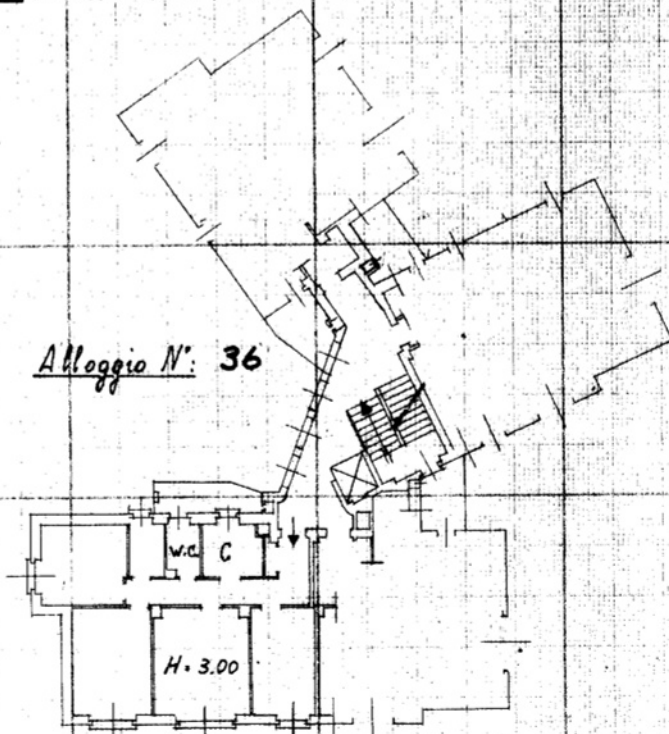

ORIENTAMENTO



SCALA DI 1:200

SPAZIO RISERVATO PER LE ANNOTAZIONI D'UFFICIO

DATA  
PROT. N°

7 011.1264

Compilata da [redacted] (tecnico)

Iscritto all'Albo degli Ingegneri  
della Provincia di **TORINO**

DATA 13 LUG. 1964

Ultima planimetria in atti

Data presentazione: 17/10/1964 - Data: 09/10/2025 - n. T169444 - Richiedente: MLLPQL75D01L219C

Totale schede: 2 - Formato di acquisizione: A3(297x420) - Formato stampa richiesto: A4(210x297)

Catasto dei Fabbricati - Situazione al 09/10/2025 - Comune di TORINO(L219) - < Foglio 1069 - Particella 39 - Subalerno 36 >  
VIALE DEI MUGHETTI n. 27 Piano 8

MODELLO  
F. - C. S. T. - 000

NO NUO  
Planimetria dell'immo-  
Ditta **DEMANIO**  
Allegata alla dichiara:

PIANTA CANTINE -

PIANTA PIAN.

8°

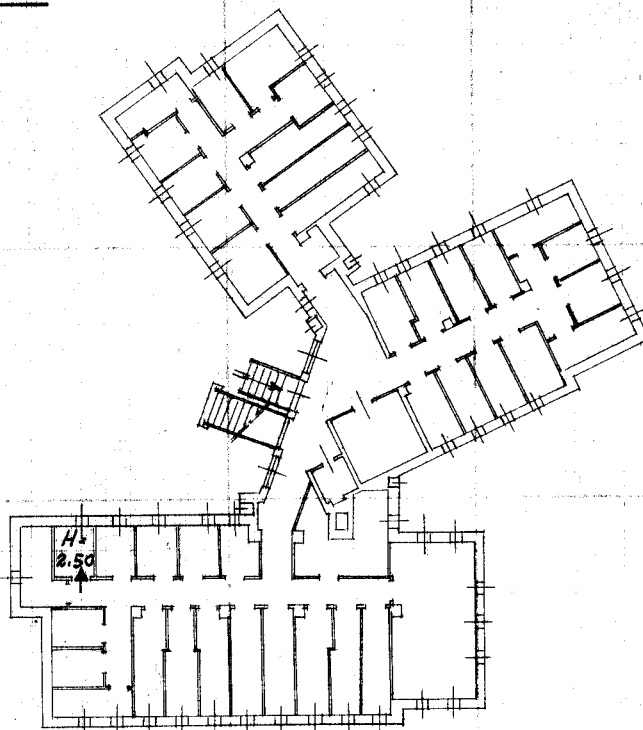

PROF. DITTA SOPRAINTENDENZA

Catasto dei Fabbricati - Situazione al 09/10/2025 - Comune di TORINO(L219) - < Foglio 1069 - Particella 39 - Subalterno 36 >  
VIALE DEI MUGHETTI n. 27 - 10128 TORINO - ITALIA

SPAZIO
DATA
PROT. N°

Ultima planimetria in atti