

Tribunale di Tempio Pausania

Esecuzione immobiliare n. 1/2022 R.G.E.

[REDACTED]
/
[REDACTED]
nella sua qualità di mandataria di [REDACTED]

Allegato E alla Relazione peritale

Documentazione fotografica

Il consulente tecnico
Ing. Mauro Scanu

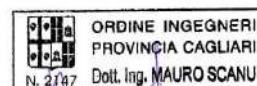

Mauro Scanu



Viste dall'alto del bene interessato

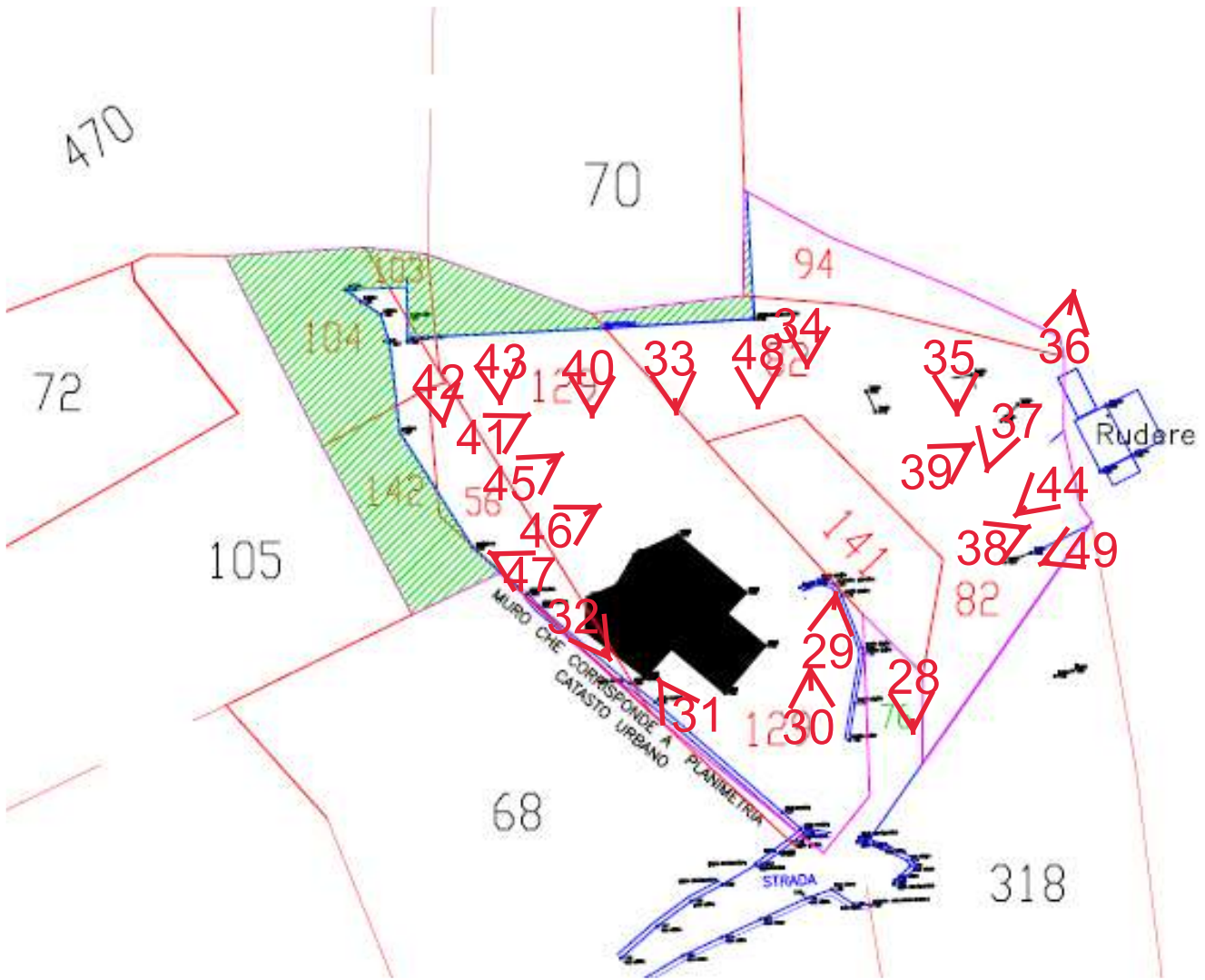

Vista dei terreni su catastale

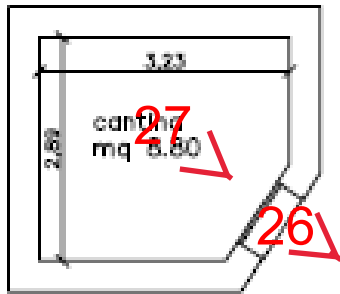

Piano interrato

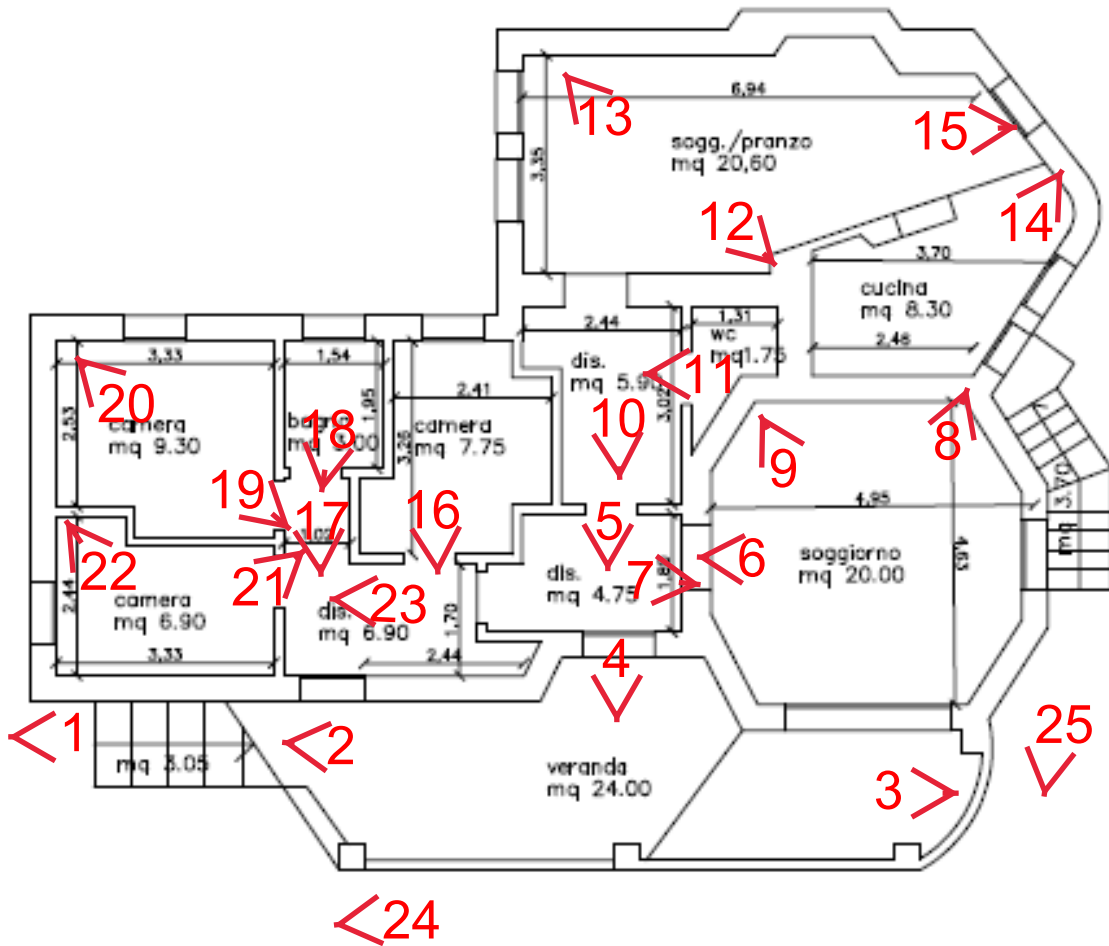

Piano terra



Fotografia n. 1.



Fotografia n. 2.



Fotografia n. 3.



Fotografia n. 4.



Fotografia n. 5.



Fotografia n. 6.



Fotografia n. 7.



Fotografia n. 8.



Fotografia n. 9.



Fotografia n. 10.



Fotografia n. 11.



Fotografia n. 12.



Fotografia n. 13.



Fotografia n. 14.



Fotografia n. 15.



Fotografia n. 16.



Fotografia n. 17.



Fotografia n. 18.



Fotografia n. 19.



Fotografia n. 20.



Fotografia n. 21.



Fotografia n. 22.



Fotografia n. 23.



Fotografia n. 24.



Fotografia n. 25.



Fotografia n. 26.



Fotografia n. 27.



Fotografia n. 28.



Fotografia n. 29.

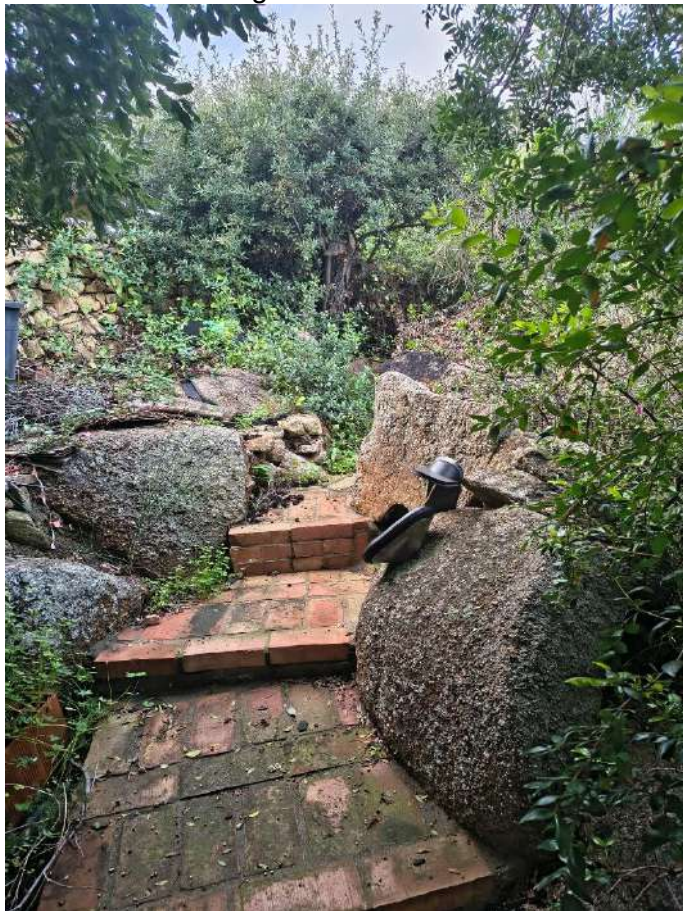

Fotografia n. 30.



Fotografia n. 31.



Fotografia n. 32.



Fotografia n. 33.



Fotografia n. 34.



Fotografia n. 35.



Fotografia n. 36.



Fotografia n. 37.



Fotografia n. 38.



Fotografia n. 39.



Fotografia n. 40.



Fotografia n. 41.



Fotografia n. 42.



Fotografia n. 43.



Fotografia n. 44.



Fotografia n. 45.



Fotografia n. 46.



Fotografia n. 47.



Fotografia n. 48.



Fotografia n. 49.