

**Agenzia del Territorio
CATASTO FABBRICATI
Ufficio Provinciale di
Ferrara**

Dichiarazione protocollo n. FE0213027 del 11/12/2003	
Planimetria di u.i.u. in Comune di Jolanda Di Savoia	
Strada Reale civ. 40	
Identificativi Catastali:	Compilata da: Schiavina Renzo
Sezione: Foglio: 45	Iscritto all'albo: Geometri
Particella: 164	Prov. Ferrara N. 1713
Subalterno: 1	

Scheda n. 1 Scala 1:200

PIANTA PIANO TERRA

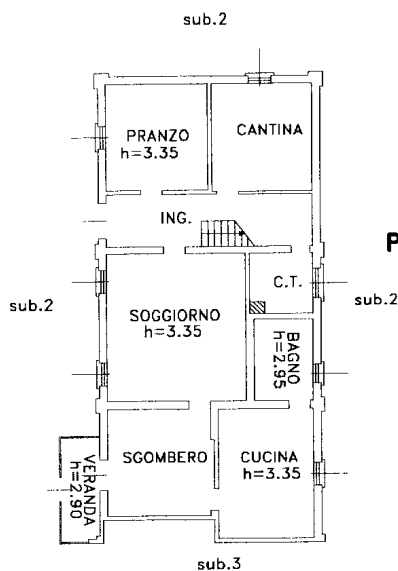

PIANTA PIANO PRIMO

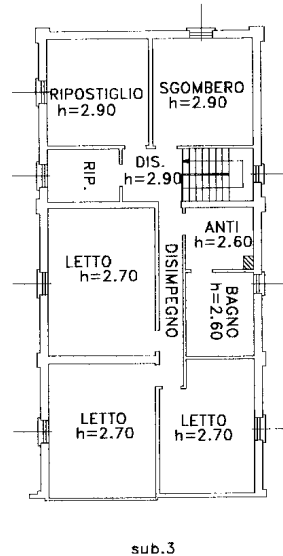

10 metri

Catasto dei Fabbricati - Situazione al 27/11/2025 - Comune di JOLANDA DI SAVOIA (E320) - < Foglio 45 - Particella 164 - Subalterno 1 >
STRADA REALE n. 40 Piano T

**Agenzia del Territorio
CATASTO FABBRICATI
Ufficio Provinciale di
Ferrara**

Dichiarazione protocollo n. FE0122483 del 15/10/2015

Planimetria di u.i.u. in Comune di Jolanda Di Savoia

Strada Reale

civ.

Identificativi Catastali:

Sezione:

Foglio: 45

Particella: 164

Subalterno: 3

Compilata da:
Schiavina Renzo

Iscritto all'albo:
Geometri

Prov. Ferrara

N. 1713

Scheda n. 1

Scala 1:200

PIANTA PIANO TERRA

PIANTA PIANO PRIMO

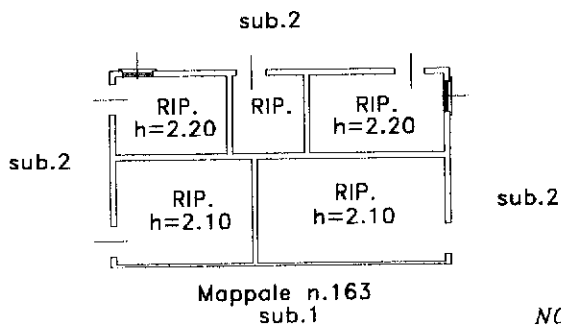
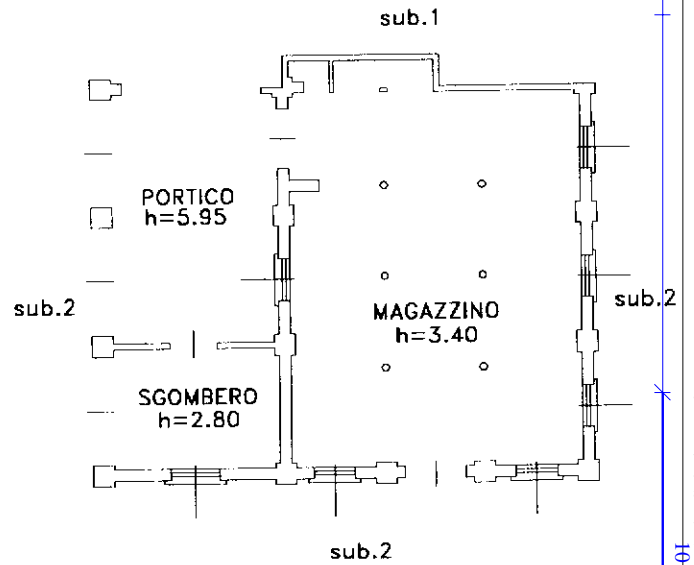
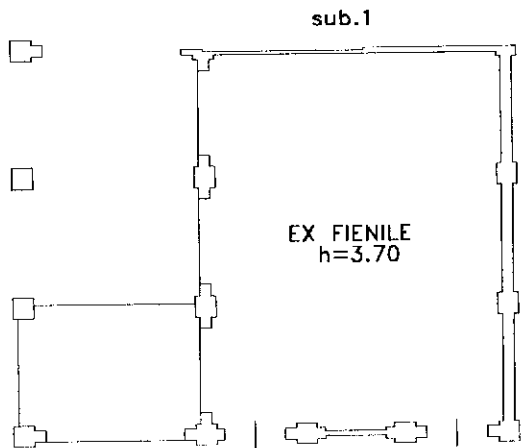

Ultima planimetria in atti