

**Agenzia del Territorio  
CATASTO FABBRICATI  
Ufficio Provinciale di  
Milano**

Dichiarazione protocollo n. MI0933701 del 07/10/2009

Planimetria di u.i.u. in Comune di Cusano Milanino

Via Giuseppe Zucchi

civ. 8

Identificativi Catastali:

Sezione:

Foglio: 6

Particella: 305

Subalterno: 25

Compilata da:

Iscritto all'albo:  
Geometri

Scheda n. 1

Scala 1:200

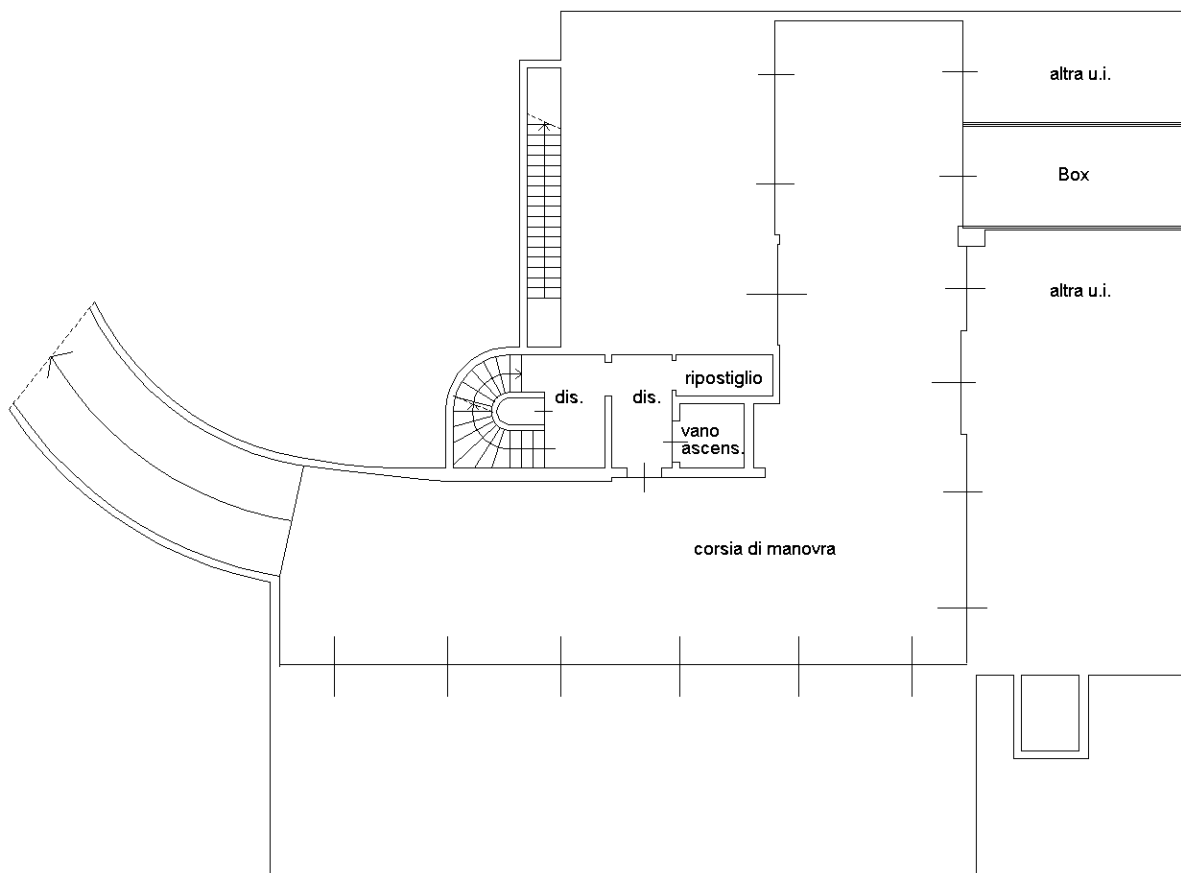

**PIANO S1  
H=2.40**

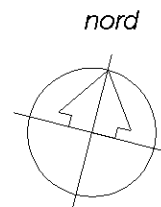

Ultima planimetria in atti

**Agenzia del Territorio  
CATASTO FABBRICATI  
Ufficio Provinciale di  
Milano**

Dichiarazione protocollo n. MI0933701 del 07/10/2009

Planimetria di u.i.u. in Comune di Cusano Milanino

Via Giuseppe Zucchi

civ. 8

Identificativi Catastali:

Sezione:  
Foglio: 6  
Particella: 305  
Subalterno: 7

Compilata da:

Iscritto all'albo:  
Geometri

Scheda n. 1      Scala 1:200

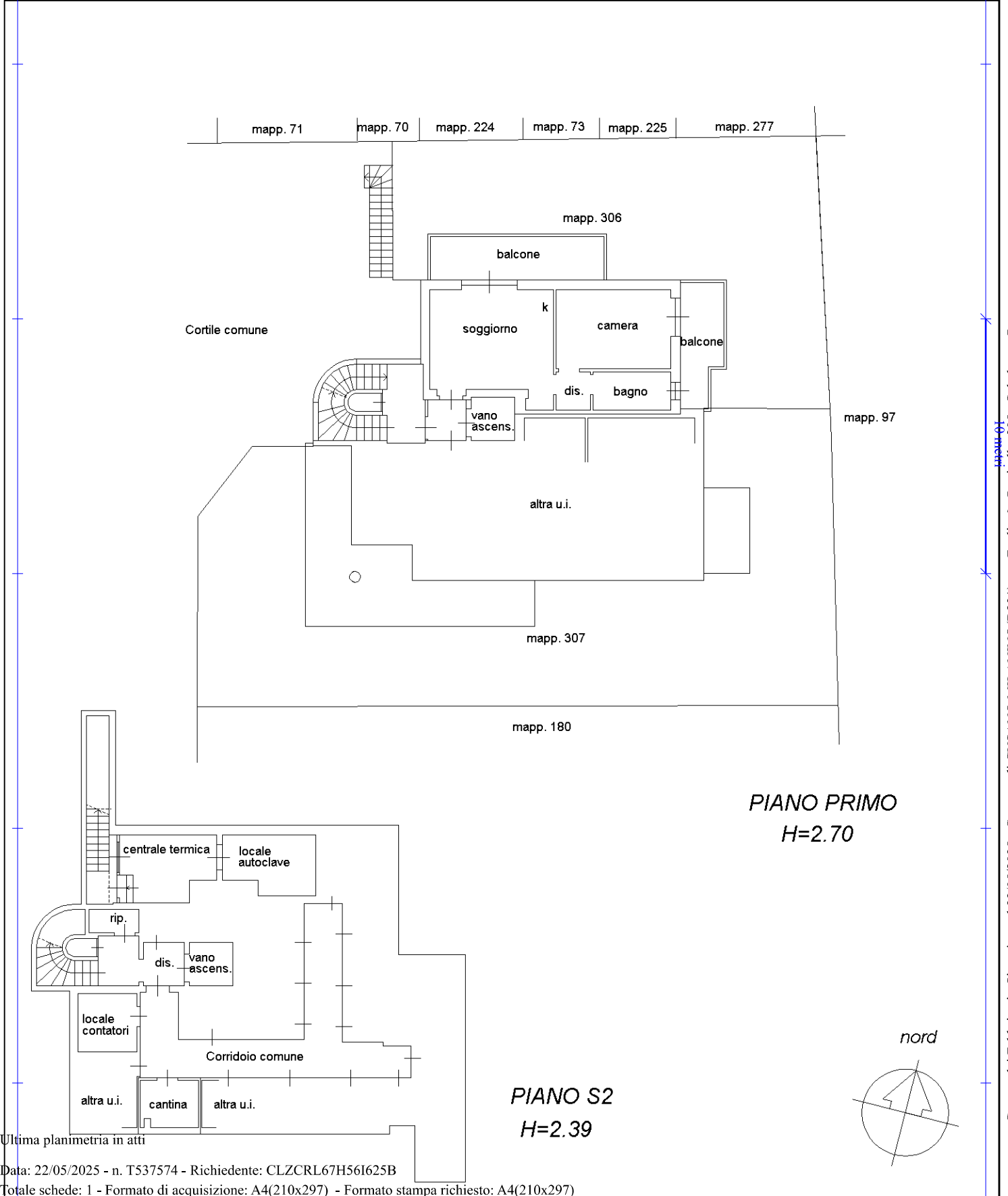

Catasto dei Fabbricati - Situazione al 22/05/2025 - Comune di CUSANO MILANINO(D231) - < Foglio 6 - Particella 305 - Subalterno 7 >  
VIA GIUSEPPE ZUCCHI n. 8 Piano 1-S2

Ultima planimetria in atti