

MODULARIO
F. 119, rend. 487



MINISTERO DELLE FINANZE
DIPARTIMENTO DEL TERRITORIO
CATASTO EDILIZIO URBANO (RDL 13-4-1939, n. 652)

MOD. **BN** (CEU)

LIRE
500

Planimetria di u.i.u. in Comune di CROCETTA DEL MONTELLO via F. BARACCA civ. 19

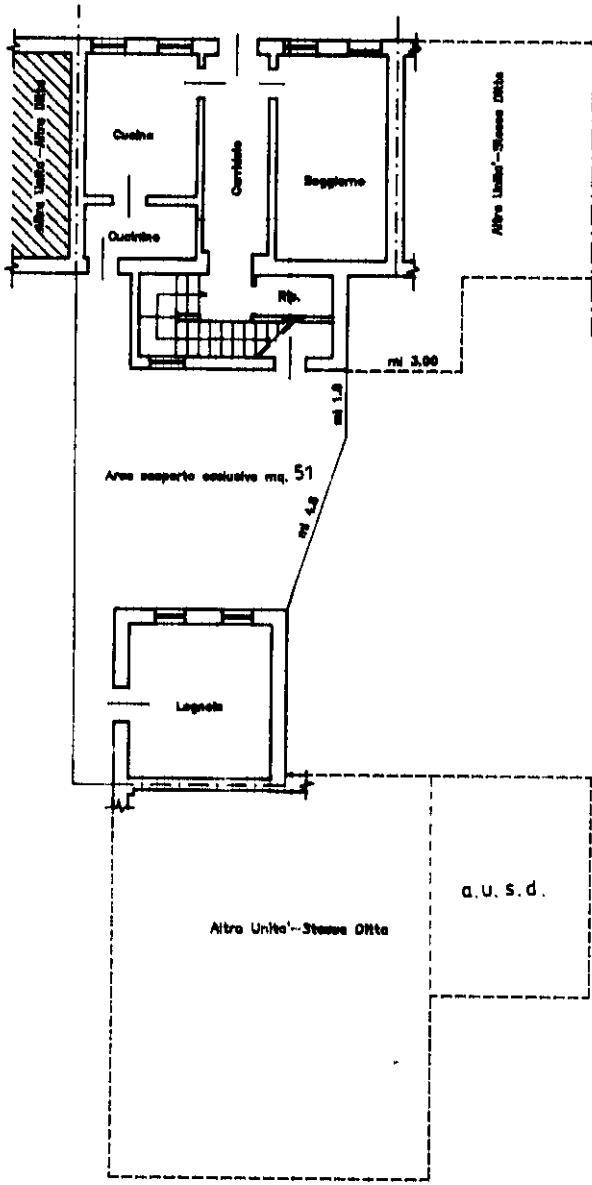

PIANTA PIANO TERRA H = 2,48

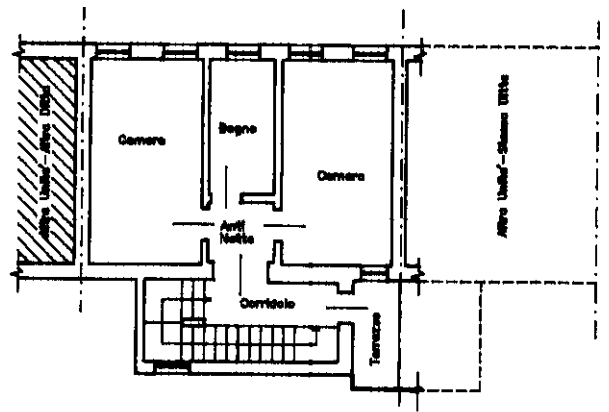

PIANTA PIANO PRIMO H = 2,44

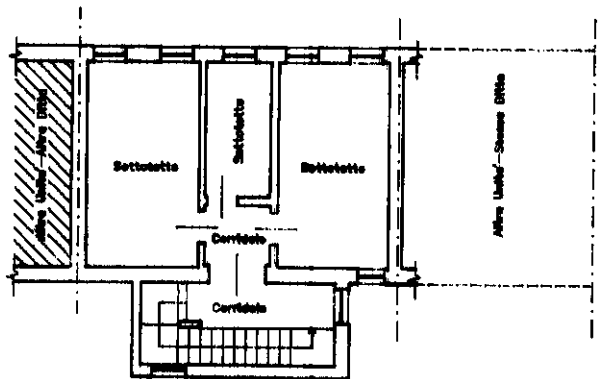

PIANTA PIANO SECONDO H = 2,00

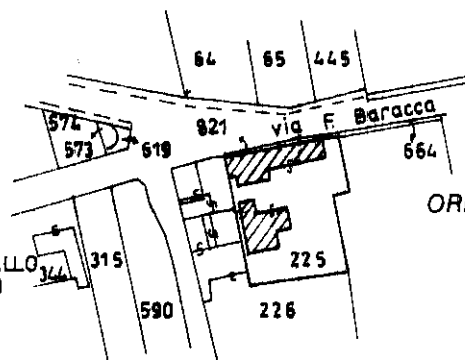

ORIENTAMENTO

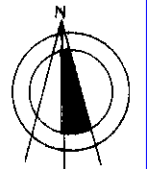

SCALA DI 1: 2000

COMUNE DI CROCETTA DEL MONTELLO
ESTRATTO DI MAPPA SCALA 1:2000
SEZB FG. 8 MAPP. 225

Roma - Istituto Poligrafico e Zecca dello Stato - P. V.

Catasto dei Fabbricati - Situazione al 01/09/2025 - Comune di CROCETTA DEL MONTELLO(C670) - < Sez. urbana B - Foglio 8 - Particella 225 - Subalterno 4 - > - Uiu graffiata
Via F. BARACCA n. 19 Piano 1-2

Dichiarazione di N.C.
Denuncia di variazione
Ultima planimetria in atti
Identificativi catastali
Data presentazione: 12/11/1997 - Data: 01/09/2025 - n. T89605 - Richiedente: SLVLR561B15H823F
Totale schede: 1 - Formato di acquisizione: A4 (210x297) - n. 225 sub. 4

Compilata dal **GEOM. DE CONTI GUALTIERO**
(Titolo, cognome e nome)
Iscritto all'albo dei **GEOMETRI**
TREVISO 1953
data **26-10-97** Firma *[Signature]*

RISERVATO ALL'UFFICIO