

**Agenzia del Territorio
CATASTO FABBRICATI
Ufficio Provinciale di
Biella**

Dichiarazione protocollo n. BI0049129 del 27/07/2006

Planimetria di u.i.u. in Comune di Biella

Via Quintino Sella

civ. 9

Identificativi Catastali:

Sezione:
Foglio: 635
Particella: 240
Subalterno: 3

Compilata da:

Scheda n. 1

Scala 1:200

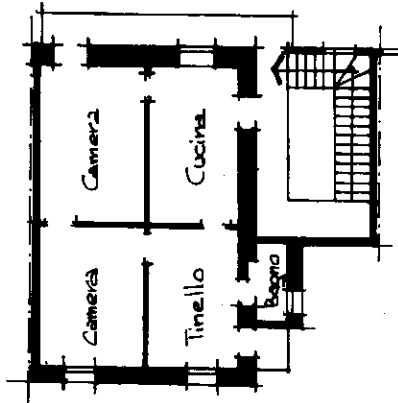
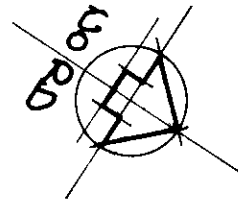

PIANO SECONDO

h = 2.80

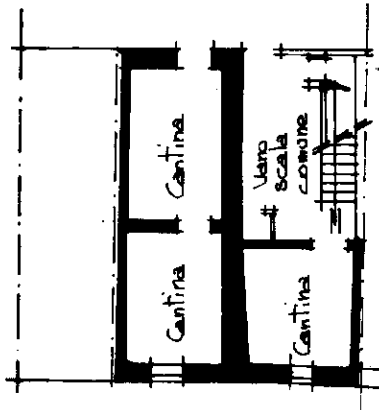

PIANO TERRA

h = 3.00

Ultima planimetria in atti

Data: 06/02/2026 - n. T58293 - Richiedente:

Totale schede: 1 - Formato di acquisizione: A4(210x297) - Formato stampa richiesto: A4(210x297)

