

Catasto fabbricati
Visura storica per immobile

Situazione degli atti informatizzati dall'impianto meccanografico al 17/10/2024



Immobile di catasto fabbricati



Causali di aggiornamento ed annotazioni

Informazioni riportate negli atti del catasto al 17/10/2024

Dati identificativi: Comune di **BARI (A662) (BA)**

Foglio **25** Particella **707** Subalterno **36**

Particelle corrispondenti al catasto terreni

Comune di **BARI (A662A) (BA)**

Foglio **25** Particella **707**

Classamento:

Rendita: Euro **871,52**

Zona censuaria **2**,

Categoria **A/3^a**, Classe **6**, Consistenza **4,5 vani**

Foglio **25** Particella **707** Subalterno **36**

Indirizzo: VIA GIOVANNI BOVIO n. 118 Piano 2

Dati di superficie: Totale: **58 m²** Totale escluse aree scoperte ^{b)}: **57 m²**

> **Intestati catastali**

> 



Diritto di: Proprieta' per 1/1

> **Dati identificativi**

📅 dal **13/01/2009** al **30/05/2013**

Immobile predecessore

Comune di **BARI (A662) (BA)**

Foglio **25** Particella **707** Subalterno **28**

FUSIONE del 13/01/2009 Pratica n. BA0014749 in atti dal 13/01/2009 FUSIONE (n. 595.1/2009)

Per ulteriori variazioni richiedere le visure storiche dei seguenti immobili soppressi, originari del precedente:

Comune: **BARI (A662) (BA)**

Foglio **25** Particella **707** Subalterno **23**

Foglio **25** Particella **707** Subalterno **24**

📅 dal **30/05/2013**

Immobile attuale

Comune di **BARI (A662) (BA)**

Foglio **25** Particella **707** Subalterno **36**

DIVISIONE del 30/05/2013 Pratica n. BA0177135 in atti dal 30/05/2013 DIVISIONE (n. 41836.1/2013)

> **Indirizzo**

📅 dal 13/01/2009 al 30/05/2013

Immobile predecessore

Comune di **BARI (A662) (BA)**

Foglio **25** Particella **707** Subalterno **28**

VIA GIOVANNI BOVIO n. 118 Piano 2

FUSIONE del 13/01/2009 Pratica n. BA0014749 in atti dal 13/01/2009 FUSIONE (n. 595.1/2009)

📅 dal 30/05/2013

Immobile attuale

Comune di **BARI (A662) (BA)**

Foglio **25** Particella **707** Subalterno **36**

VIA GIOVANNI BOVIO n. 118 Piano 2

DIVISIONE del 30/05/2013 Pratica n. BA0177135 in atti dal 30/05/2013 DIVISIONE (n. 41836.1/2013)

> **Dati di classamento**

📅 dal 13/01/2009 al 12/01/2010

Immobile predecessore

Comune di **BARI (A662) (BA)**

Foglio **25** Particella **707** Subalterno **28**

Rendita: **Euro 910,26**

Zona censuaria **2**

Categoria **A/3^o**, Classe **3**, Consistenza **7,5 vani**

FUSIONE del 13/01/2009 Pratica n. BA0014749 in atti dal 13/01/2009 FUSIONE (n. 595.1/2009)

Annotazioni: classamento e rendita proposti (d.m. 701/94)

📅 dal 12/01/2010 al 30/05/2013

Immobile predecessore

Comune di **BARI (A662) (BA)**

Foglio **25** Particella **707** Subalterno **28**

Rendita: **Euro 910,26**

Zona censuaria **2**

Categoria **A/3^o**, Classe **3**, Consistenza **7,5 vani**

VARIAZIONE NEL CLASSAMENTO del 12/01/2010 Pratica n. BA0014412 in atti dal 12/01/2010 VARIAZIONE DI CLASSAMENTO (n. 706.1/2010)

Annotazioni: classamento e rendita validati

📅 dal 30/05/2013 al 30/05/2014

Immobile attuale

Comune di **BARI (A662) (BA)**

Foglio **25** Particella **707** Subalterno **36**

Rendita: **Euro 871,52**

Zona censuaria **2**

Categoria **A/3^o**, Classe **6**, Consistenza **4,5 vani**

DIVISIONE del 30/05/2013 Pratica n. BA0177135 in atti dal 30/05/2013 DIVISIONE (n. 41836.1/2013)

Annotazioni: classamento e rendita proposti (d.m. 701/94)

📅 dal 30/05/2014

Immobile attuale

Comune di **BARI (A662) (BA)**

Foglio 25 Particella 707 Subalterno 36

Rendita: Euro 871,52

Zona censuaria 2

Categoria A/3^o, Classe 6, Consistenza 4,5 vani

VARIAZIONE NEL CLASSAMENTO del 30/05/2014
Pratica n. BA0170241 in atti dal 30/05/2014
VARIAZIONE DI CLASSAMENTO (n. 48411.1/2014)

Annotazioni: classamento e rendita non rettificati entro
dodici mesi dalla data di iscrizione in atti della
dichiarazione (d.m. 701/94)

> **Dati di superficie**

📅 dal 09/11/2015

Immobile attuale

Comune di **BARI (A662) (BA)**

Foglio 25 Particella 707 Subalterno 36

Totale: 58 m²

Totale escluse aree scoperte : 57 m²

Superficie di Impianto pubblicata il 09/11/2015

Dati relativi alla planimetria : data di presentazione
30/05/2013, prot. n. BA0177135

> **Storia degli intestati dell'immobile**

Dati identificativi: Immobile predecessore - Comune di BARI (A662)(BA) Foglio 25 Particella 707 Sub. 28

1. DENUNZIA (NEI PASSAGGI PER CAUSA DI MORTE) del 24/02/2008 - UU Sede BARI (BA) Registrazione Volume 2009 n. 124 registrato in data 22/01/2009 - SUCCESSIONE IN MORTE DI PISCAZZI MARIA Voltura n. 4825.1/2009 - Pratica n. BA0068898 in atti dal 10/02/2009

2. FUSIONE del 13/01/2009 Pratica n. BA0014749 in atti dal 13/01/2009 FUSIONE (n. 595.1/2009)

Dati identificativi: Immobile attuale - Comune di BARI (A662)(BA) Foglio 25 Particella 707 Sub. 36

3. DENUNZIA (NEI PASSAGGI PER CAUSA DI MORTE) del 24/02/2008 - UU Sede BARI (BA) Registrazione Volume 2009 n. 124 registrato in data 22/01/2009 - SUCCESSIONE IN MORTE DI PISCAZZI MARIA Voltura n. 4825.1/2009 - Pratica n. BA0068898 in atti dal 10/02/2009

Nel documento sono indicati gli identificativi catastali dell'immobile originario dell'attuale

BARI (A662) (BA)

Direzione Provinciale di Bari
Ufficio Provinciale - Territorio
Servizi Catastali

Data: **17/10/2024**
Ora: **08:38:01**
Numero Pratica: **BA0339311/2024**
Pag: **4 - Fine**

Foglio 25 Particella 707 Subalterno 28

Documento rilasciato da: Direzione Provinciale di Bari
Ufficio Provinciale - Territorio
Servizi Catastali

Dati contabili: Ricevuta n. 42599 del 17/10/2024 Tributi speciali: Euro 1,00
Richiedente: CTU ING BRACCIOLINI FRANCESCO R.G.343/24

Legenda

- a) A/3: Abitazioni di tipo economico
- b) Escluse le "superfici di balconi, terrazzi e aree scoperte pertinenziali e accessorie, comunicanti o non comunicanti"
- cfr. Provvedimento del Direttore dell'Agenzia delle Entrate 29 marzo 2013
- c) A/3: Abitazioni di tipo economico

**Agenzia del Territorio
CATASTO FABBRICATI
Ufficio Provinciale di
Bari**

Dichiarazione protocollo n. BA0177135 del 30/05/2013

Planimetria di u.i.u. in Comune di Bari

Via Giovanni Bovio

civ. 118

Identificativi Catastali:

Sezione:

Foglio: 25

Particella: 707

Subalterno: 36

Compilata da:
Nitti Francesco

Isoritto all'albo:
Geometri

Prov. Bari

N. 04185

Scheda n. 1

Scala 1:200

PIANO SECONDO
H= mt. 3.00

Fg.25 p.lla 714

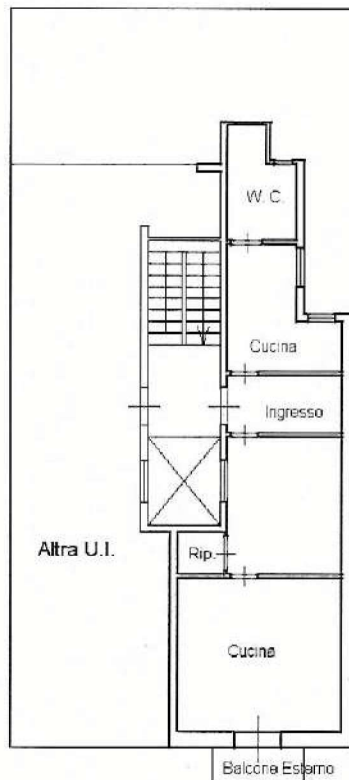

Fg.25 p.lla 707

Fg.25 p.lla 709

Altra U.I.

Balcone Esterno

Via G. Bovio n. 118

PIANO AMEZZATO TRA PRIMO E SECONDO

H= mt. 1.20

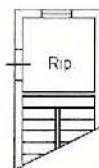

ORIENTAMENTO



Catasto dei fabbricati - Sezione al 17/10/2024 - Comune di BARI(A.652) - Foglio 25 Particella 707 Subalterno 36 -
VIA GIOVANNI BOVIO n. 118 Piano 2