

TRIBUNALE CIVILE E PENALE DI BARI

Ufficio Esecuzioni Immobiliari
G.E. Dott. Antonio Ruffino

ALLEGATI

R.G.E. n.343/24

[REDACTED]

contro

[REDACTED]

Ing. Francesco Bracciolini

Via Marco Partipilo, 16 Bari

Cell. 338.8642365

f.bracciolini@tiscali.it

francesco.bracciolini5448@pec.ordingbari.it



ELENCO DEGLI ALLEGATI

- **A)** n° 4 Verbali di sopralluogo;
- **B)** Certificato di stato civile - Residenza;
- **C)** n° 1 stralcio di mappa foglio 25 particella 707;
- **D)** n° 1 visura storica foglio 25 part.707 sub.36;
- **E)** Tav.1 planimetria stato dei luoghi;
- **F)** Tav.2 rilievo fotografico;
- **G)** Licenza di costruzione nr.567 del 21/06/1956;
- **H)** Certificato di Collaudo;
- **I)** Abitabilità;
- **L)** Nota Amministratore Genchi.



RILIEVO FOTOGRAFICO

All. F

Comune di Bari (BA)

Fg.25 – P.707 – Sub 36

Unità immobiliare





Foto 1



Foto 2



Foto 3



Foto 4





Foto 5

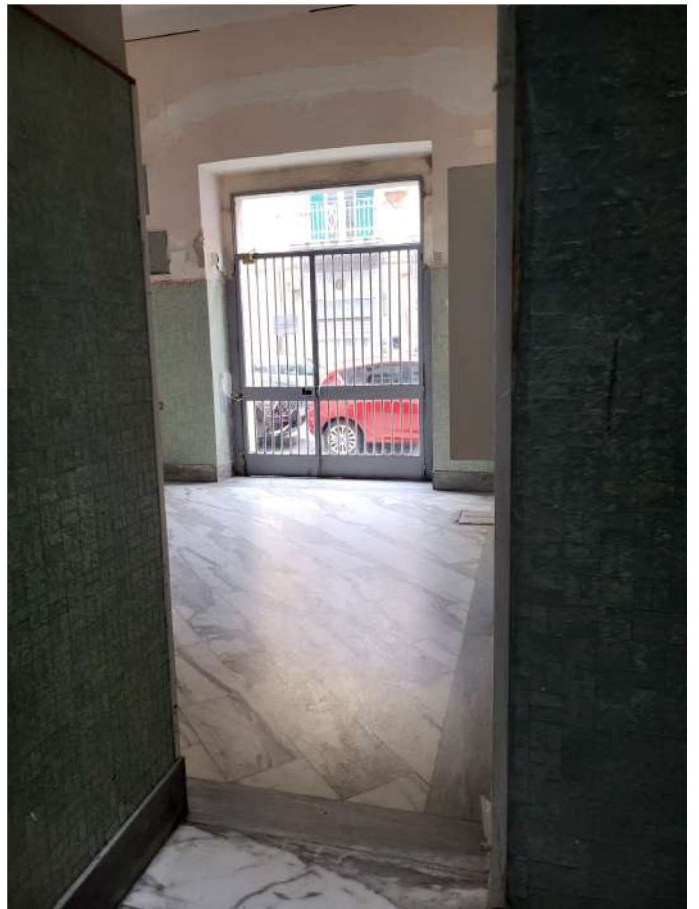

Foto 6

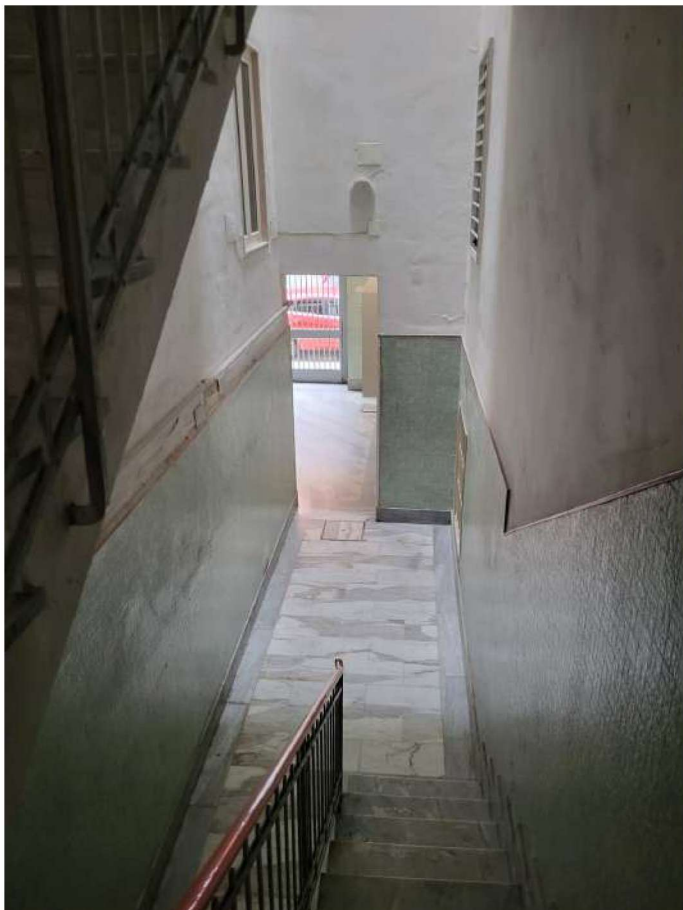

Foto 7



Foto 8





Foto 9



Foto 10



Foto 11



Foto 12





Foto 13

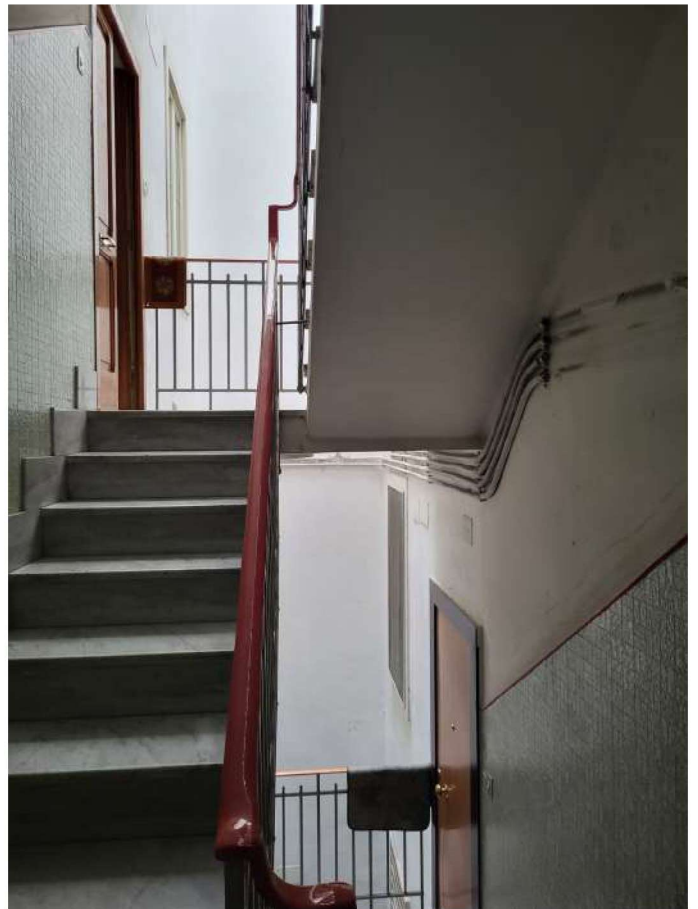

Foto 14



Foto 15

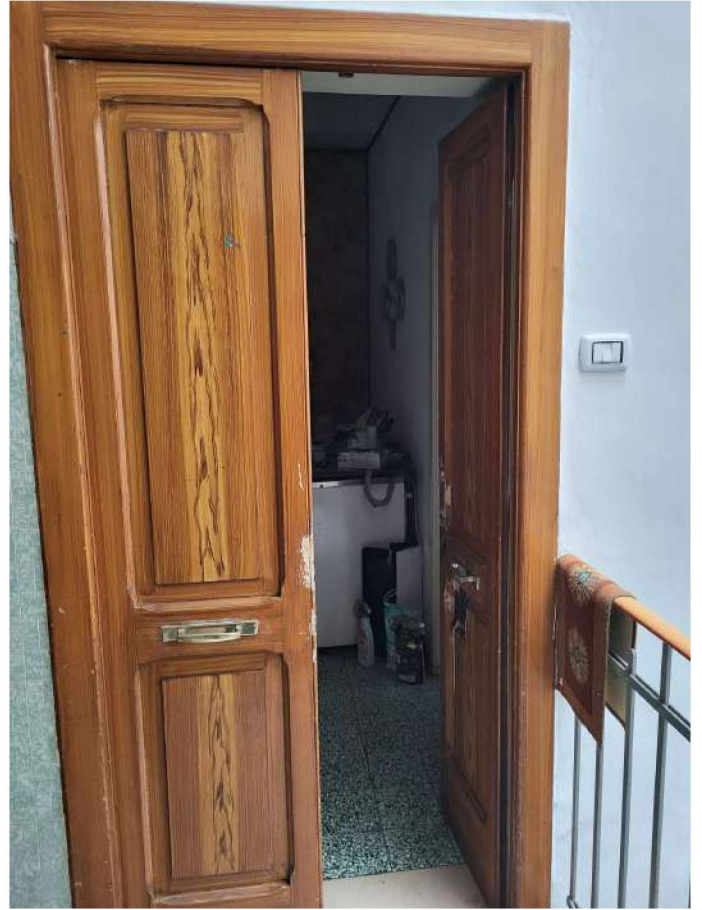

Foto 16





Foto 17

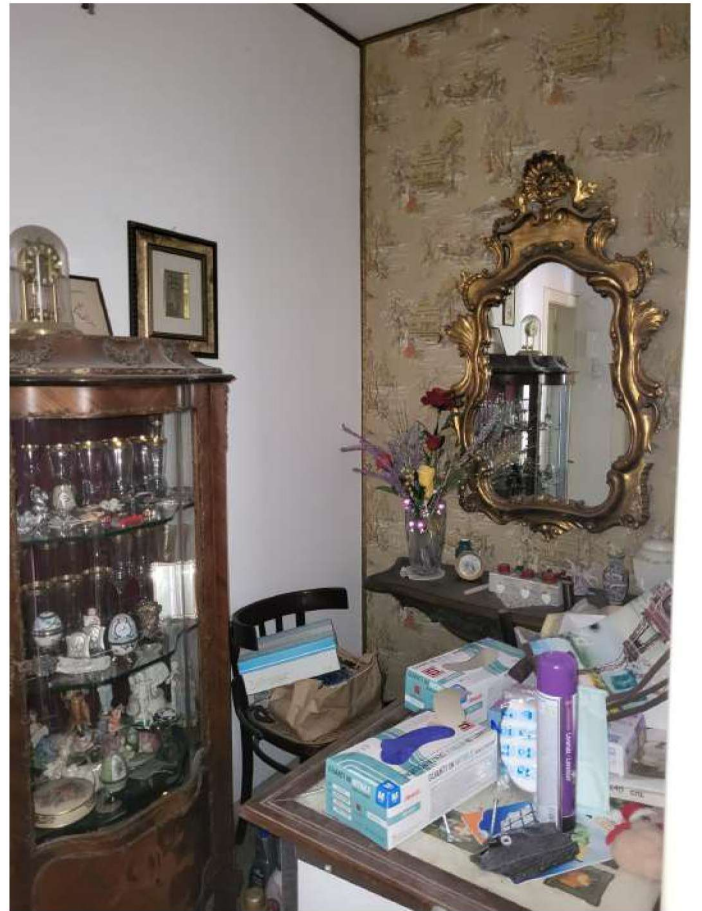

Foto 18



Foto 19

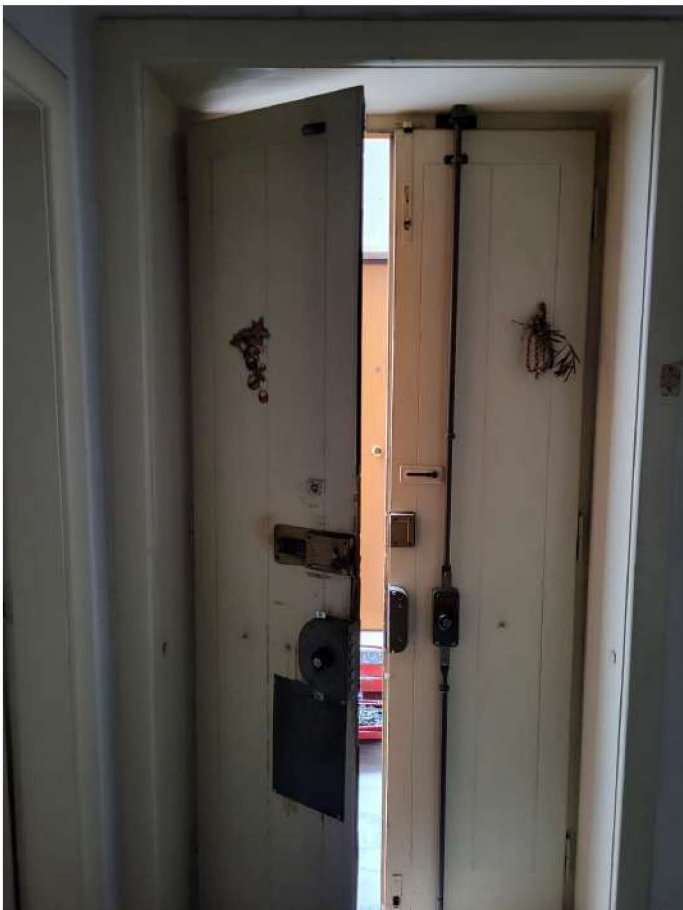

Foto 20





Foto 21



Foto 22



Foto 23



Foto 24





Foto 25



Foto 26



Foto 27



Foto 28





Foto 29



Foto 30



Foto 31

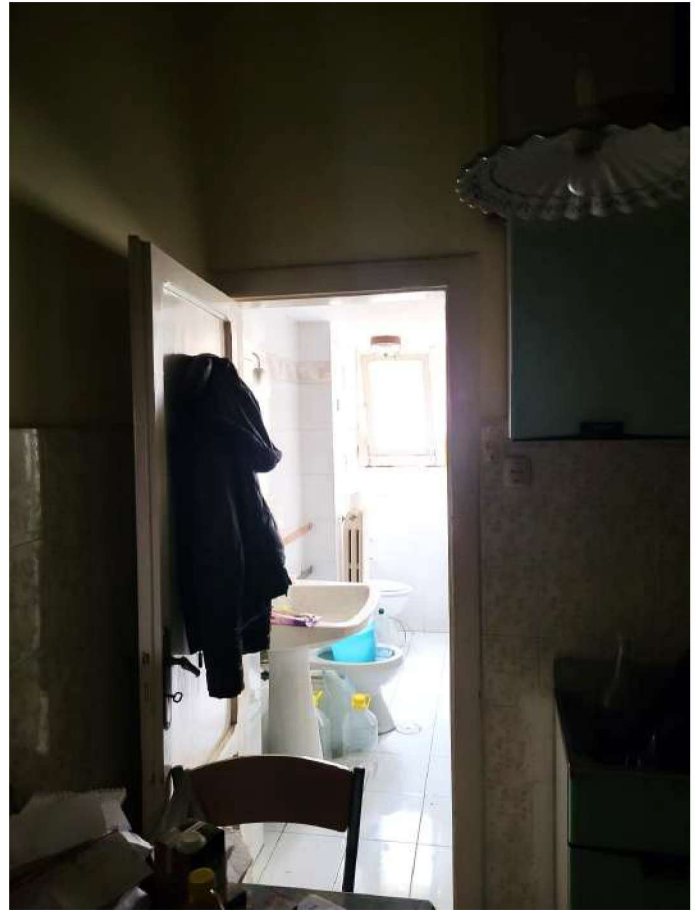

Foto 32





Foto 33



Foto 34



Foto 35

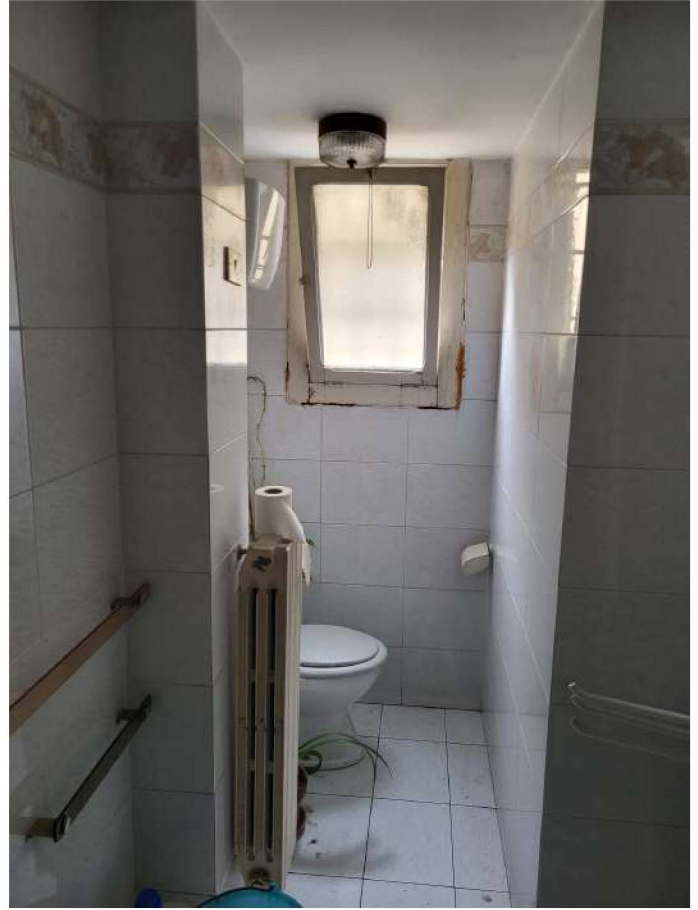

Foto 36





Foto 37

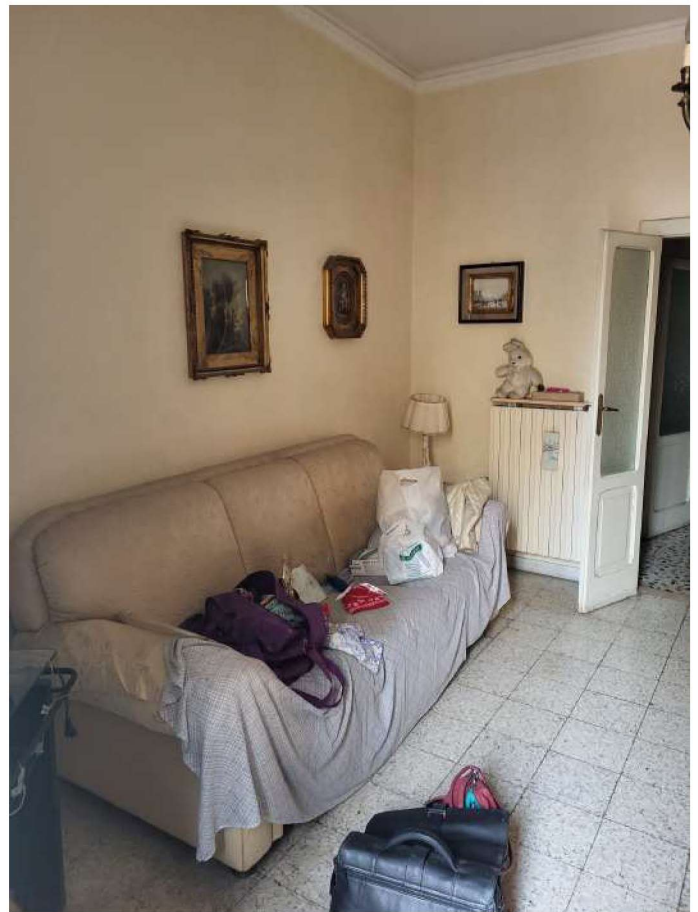

Foto 38



Foto 39

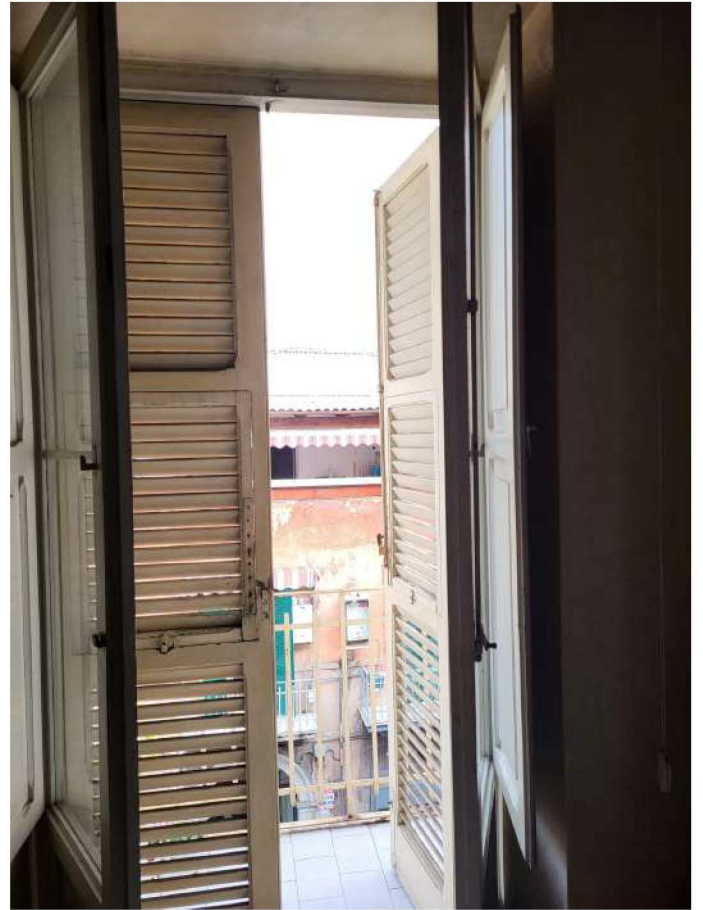

Foto 40





Foto 41

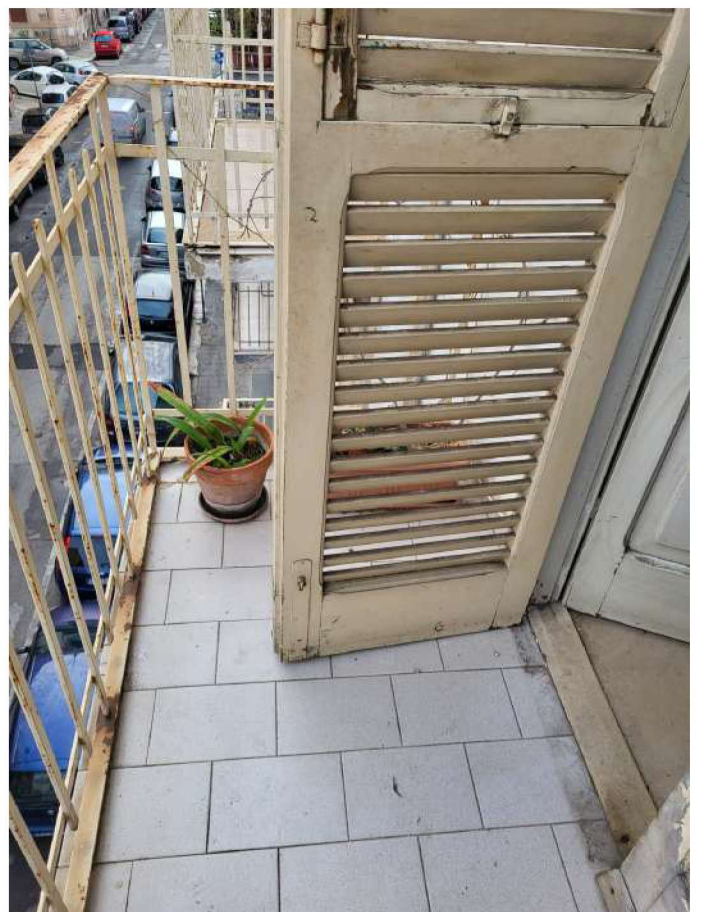