

MODULARIO
7 Cat. S T 215

MOD. B (Nuovo Catasto Edilizio Urbano)

41



MINISTERO DELLE FINANZE

DIREZIONE GENERALE DEL CATASTO E DEI SERVIZI TECNICI ERARIALI

NUOVO CATASTO EDILIZIO URBANO

Lire
50

(R. DECRETO-LEGGE 13 APRILE 1980, N. 652)

Planimetria dell'immobile situato nel Comune di GRANAROLO DELL'EMILIA Via LARGHE 1
Ditta PEDRETTI GEOM. GIANCARLO & C. IMPRESA DI COSTRUZIONI SOC. IN ACC. JEMPL...
Allegata alla dichiarazione presentata all'Ufficio Tecnico Erariale di BOLOGNA

PIANTA PIANO REALIZZATO H=270

2,70

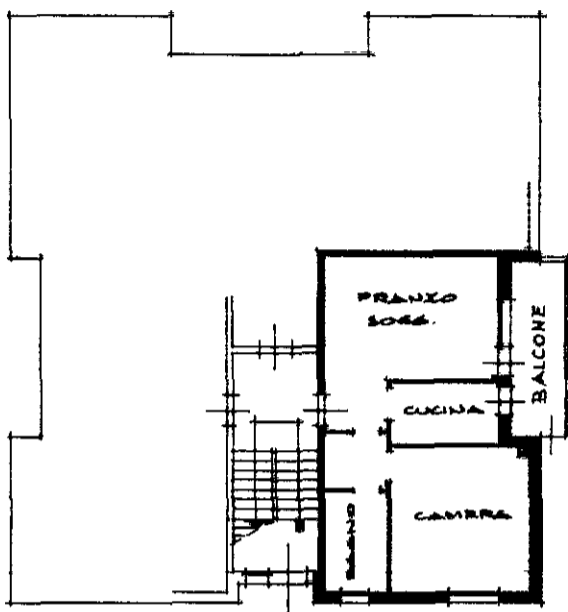

ESTRATTO DI MAPPA
COMUNE DI GRANAROLO EMILIA
F. E. MAP. 137-141 SCALA 1:2000

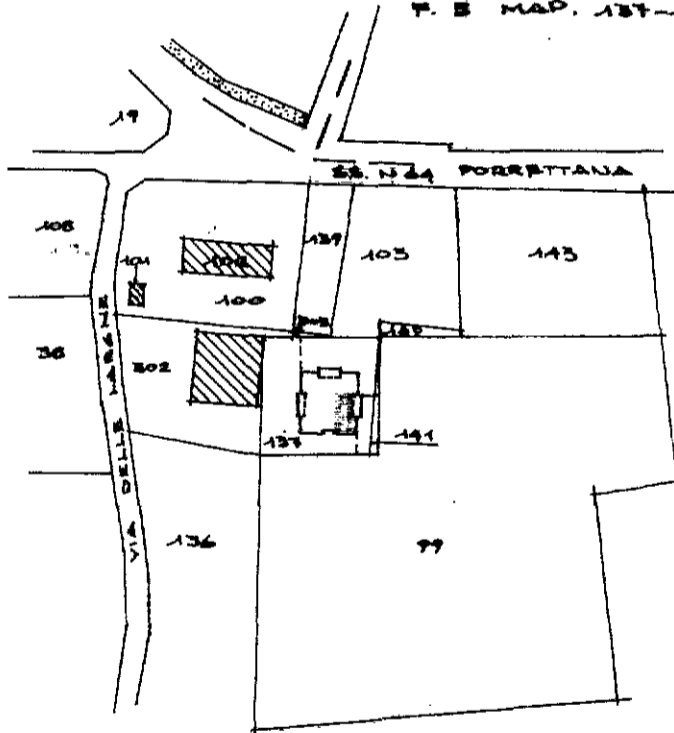

ORIENTAMENTO



SCALA DI 1:200

SPAZIO RISERVATO PER LE ANNOTAZIONI D'UFFICIO

DATA 1-9-1981
PROT. N° 125

F. M. C.	F. C. C.	MAPPA	SUB.
	5	137/11	

"A/3"

Compilata dal GEOM. STEFANO
BATISTI
(Titolo, nome e cognome del tecnico)

Iscritto all'Albo dei GEOMETRI
della Provincia di BOLOGNA

DATA 28 AGOSTO 1981

Firma:

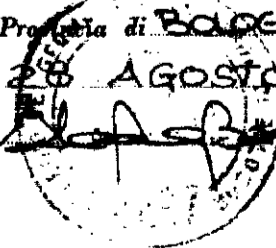

2238

MODULARIO
7. - Cat. S. T. - 315

MOD. B (Nuovo Catasto Edilizio Urbano)

35



MINISTERO DELLE FINANZE
DIREZIONE GENERALE DEL CATASTO E DEI SERVIZI TECNICI ERARIALI

Lire
50

NUOVO CATASTO EDILIZIO URBANO

(R. DECRETO-LEGGE 13 APRILE 1980, N. 652)

Planimetria dell'immobile situato nel Comune di GRANAROLO DELL'EMILIA Via LARGHE 1
Ditta PEDRETTI GEOM. GIANCARLO & C. IMPRESA DI COSTRUZIONI LOC. IN ACC. JEMPLICE
Allegata alla dichiarazione presentata all'Ufficio Tecnico Erariale di BOLOGNA

PIANO SEMINTERRATO H=2,50

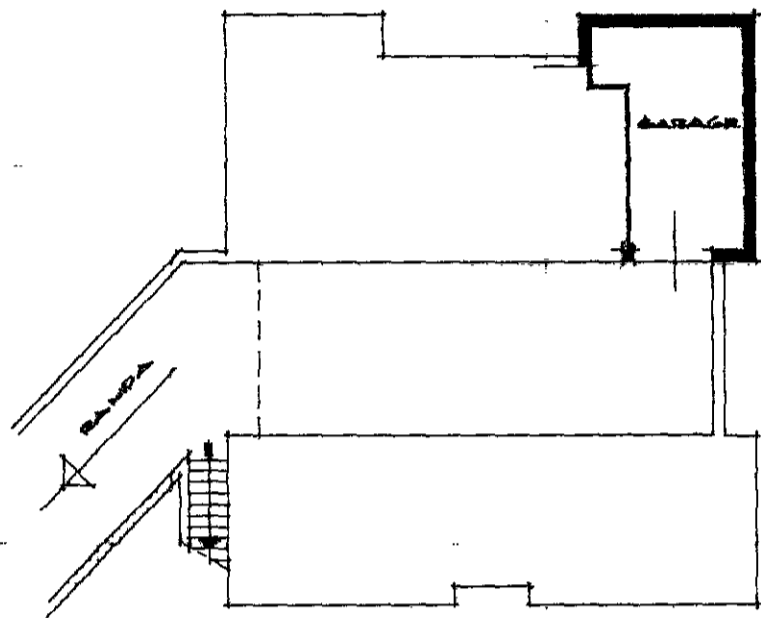

ESTRATTO DI MAPPA
COMUNE DI GRANAROLO EMILIA
R. 5 MAP. 137-141 SCALA 1:2000

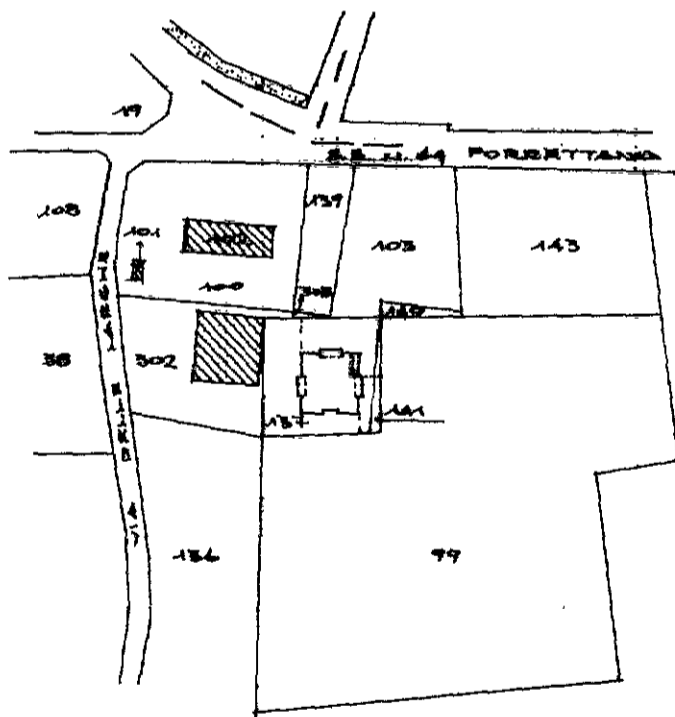

ORIENTAMENTO



SCALA DI 1:200



SPAZIO RISERVATO PER LE ANNOTAZIONI D'UFFICIO

DATA 1-9-1981
PROT. N° 124

F. NOC.	F. NOC.	MAP.	SUB.
	5	137	5

"96"

Compilata dal GEOM. STEFANO
(Titolo, nome e cognome del tecnico)

BATISTI

Iscritto all'Albo dei GEOMETRI
della Provincia di BOLOGNA

DATA 28 AGOSTO 1981

Firma

