

MODULARIO
F. - Cat. S. T. - 815

Mod. B (Nuovo Catasto Edilizio Urbano)

NUOVO CATASTO EDILIZIO URBANO

(A. DECRETO LEGGE 13 APRILE 1979, N. 452)

Planimetria dell'immobile situato nel Comune di DALMINE Via PROVINCIALE 14
Ditta PAGANONI Dr. LELIA nata a BERGAMO il 29.9.36
Allegata alla dichiarazione presentata all'Ufficio Tecnico Erariale di BERGAMO Scheda N. 357287

376/6

p.l.
h. 3.20

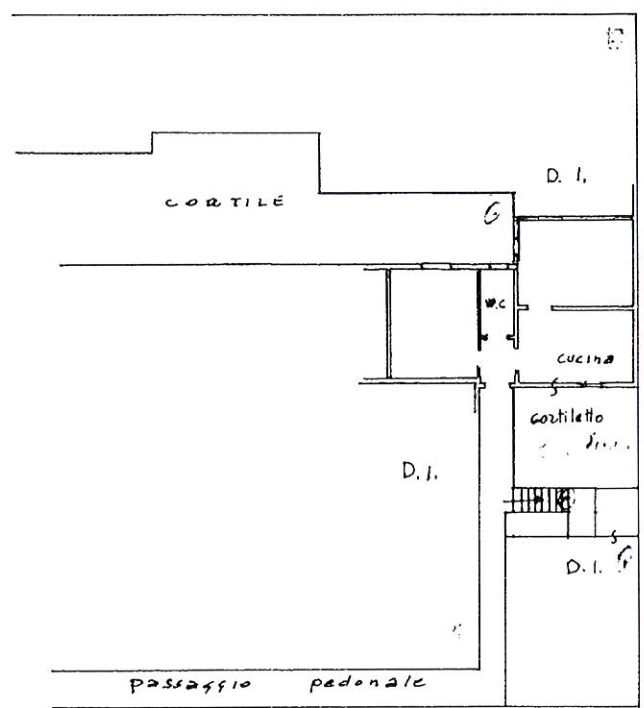

PROPR. DALMINE

ORIENTAMENTO



SCALA DI 1:200

Spazio riservato per le annotazioni d'ufficio	DATI DEL CATASTO TERRENI DOVE È SORTA LA NUOVA COSTRUZIONE
DATA PROT. N° 3808	Numero della partita Sezione o Comune censuario Foglio Numero di mappa Subalterno

Compilata dal geom. Crati Aldo
(Titolo, nome e cognome del tecnico)

Iscritto all'Albo dei Geometri
della Provincia di Bergamo

DATA 14 nov. 80
Firma [Signature]

Catasto dei Fabbricati - Situazione al 16/12/2025 - Comune di DALMINE(D245) - < Sez. urbana SA - Foglio 3 - Particella 376 - Subalterno 6 >
VIA PROVINCIALE n. 14 Piano T

Ultima planimetria in atti

MODULARIO
F. - Cat. 3.7. - 315

Mod. B (Nuovo Catasto Edilizio Urbano)

NUOVO CATASTO EDILIZIO URBANO

(R. DECRETO-LEGGE 13 APRILE 1979, N. 652)

Planimetria dell'immobile situato nel Comune di DALMINE Via PROVINCIALE 14
Ditta PAGANONI Dr. LELIA nata a BERGAMO il 29.9.36
Allegata alla dichiarazione presentata all'Ufficio Tecnico Erariale di BERGAMO Scheda N. 357292

376/30

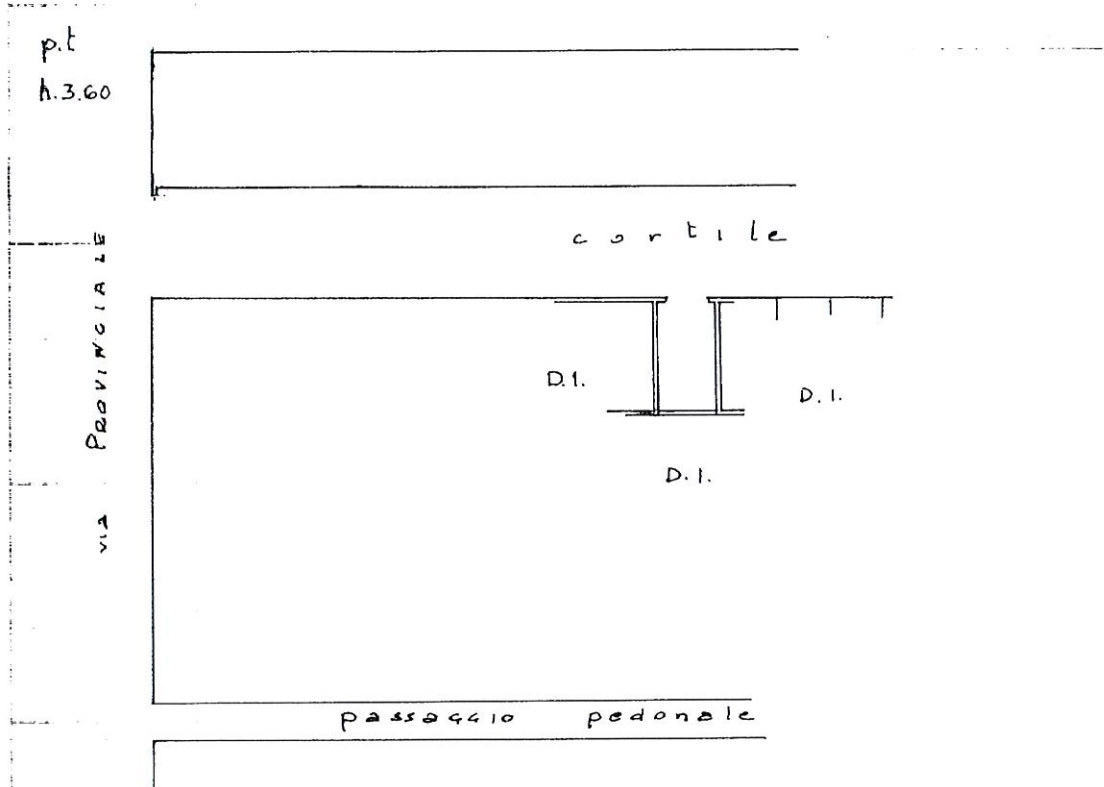

ORIENTAMENTO

SCALA DI 1:200

Spazio riservato per le annotazioni d'ufficio	DATI DEL CATASTO TERRENI DOVE È SORTA LA NUOVA COSTRUZIONE	
DATA PROT. N° <u>5805</u>	Numero della partita	
	Sezione o Comune censuario	
	Foglio	
	Numero di mappe	
	Subalterno	

Compilata dal gen. Cerati Aldo
(Trab. nome e cognome del tecnico)
Iscritto all'Albo dei geometri
della Provincia di Bergamo
DATA 14 maggio
Firma [Signature]

Catasto dei Fabbricati - Situazione al 16/12/2025 - Comune di DALMINE(D245) - < Sez. urbana SA - Foglio 3 - Particella 376 - Subalterno 30 >
VIA PROVINCIALE n. 14 Piano T

Ultima planimetria in atti



Direzione Provinciale di Bergamo
Ufficio Provinciale - Territorio
Servizi Catastali

Data: 16/12/2025 Ora: 17.32.19 pag: 1 Segue
Visura n.: T320104/2025

Visura attuale sintetica per soggetto

Situazione degli atti informatizzati al 16/12/2025

Dati della richiesta	Fabbricati siti nel comune di DALMINE (D245) provincia BERGAMO - Limitata al foglio: 3
Soggetto individuato	[REDACTED]

1. Immobili siti nel Comune di DALMINE (Codice D245) Catasto dei Fabbricati

N.	DATI IDENTIFICATIVI				DATI DI CLASSAMENTO			ALTRE INFORMAZIONI					
	Sez Urbana	Foglio	Numero	Sub	Zona Cens.	Micro Zona	Categoria	Classe	Consistenza	Superficie Catastale	Rendita	Indirizzo Dati derivanti da	Dati Ulteriori
1	SA	3	376	6			A/3	1	4,0 vani	Totale: 70 m ² Totale escluse aree scoperte**: 63 m ²	Euro 206,58 Lire 400.000	VIA PROVINCIALE n. 14 Piano T	
2	SA	3	376	30			C/6	2	12m ²	Totale: 13 m ²	Euro 19,21 Lire 37.200	VIA PROVINCIALE n. 14 Piano T	

Totale: vani 4 m² 12 Rendita: Euro 225,79

Intestazione degli immobili indicati al n.1

N.	[REDACTED]	CODICE FISCALE	DIRITTI E ONERI REALI
1	[REDACTED]	[REDACTED]	(1) Proprietà I/I
DATI DERIVANTI DA			
[REDACTED] - Atto del 18/09/2019 - Repertorio n. 2296 - COMPRAVENDITA Nota presentata con Modello Unico n. 31455.1/2019 Reparto Pt di BERGAMO in atti dal 30/09/2019			

Totale Generale: vani 4 m² 12 Rendita: Euro 225,79

Unità immobiliari n. 2

* Codice Fiscale Validato in Anagrafe Tributaria

** Si intendono escluse le "superfici di balconi, terrazzi e aree scoperte perimetrali e accessorie, comunicanti o non comunicanti" (cfr. Provvedimento del Direttore dell'Agenzia delle Entrate 29 marzo 2013).

Catasto fabbricati
Visura storica per immobile

Situazione degli atti informatizzati dall'impianto meccanografico al 16/12/2025



Immobile di catasto fabbricati



Causali di aggiornamento ed annotazioni

Informazioni riportate negli atti del catasto al 16/12/2025

Dati identificativi: Comune di **DALMINE (D245) (BG)**

Sez. Urb. **SA Foglio 3 Particella 376 Subalterno 6**

Partita: **1003527**

Particelle corrispondenti al catasto terreni

Comune di **DALMINE (D245) (BG)**

Foglio **2 Particella 376**

Classamento:

Rendita: **Euro 206,58**

Rendita: **Lire 400.000**

Categoria **A/3^a**, Classe **1**, Consistenza **4 vani**

Sez. Urb. **SA Foglio 3 Particella 376 Subalterno 6**

Indirizzo: **VIA PROVINCIALE n. 14 Piano T**

Dati di superficie: Totale: **70 m²** Totale escluse aree scoperte ^{b)}: **63 m²**

> **Intestati catastali**

> 

nata a 

Diritto di: Proprietà per 1/1

> **Dati identificativi**

☐ dall'impianto al 28/11/1980 antecedente
l'impianto meccanografico

Impianto meccanografico del 30/06/1987

Immobile predecessore

Comune di **DALMINE (D245) (BG)**

Foglio **3 Particella 376 Subalterno 6**

☐ dal 28/11/1980 al 28/11/1980

ALTRE CAUSE DI VARIAZIONE del 28/11/1980 in atti
dal 15/05/1990 (n. 5808/1980)

Immobile predecessore

Comune di **DALMINE (D245) (BG)**

Tipo Denuncia: **Variazione Anno 1980 Numero
588/1**

Catasto fabbricati
Visura storica per immobile

Situazione degli atti informatizzati dall'impianto meccanografico al 16/12/2025



Immobile di catasto fabbricati



Causali di aggiornamento ed annotazioni

Informazioni riportate negli atti del catasto al 16/12/2025

Dati identificativi: Comune di DALMINE (D245) (BG)

Sez. Urb. SA Foglio 3 Particella 376 Subalterno 30

Partita: 1003527

Particelle corrispondenti al catasto terreni

Comune di DALMINE (D245) (BG)

Foglio 2 Particella 376

Classamento:

Rendita: Euro 19,21

Rendita: Lire 37.200

Categoria C/6^a, Classe 2, Consistenza 12 m²

Sez. Urb. SA Foglio 3 Particella 376 Subalterno 30

Indirizzo: VIA PROVINCIALE n. 14 Piano T

Dati di superficie: Totale: 13 m²

> Intestati catastali

> 1.

nata a

Diritto di: Proprieta' per 1/1

> Dati identificativi

dal 28/11/1980

Immobile attuale

Comune di DALMINE (D245) (BG)

Sez. Urb. SA Foglio 3 Particella 376 Subalterno 30

VARIAZIONE del 28/11/1980 in atti dal 28/01/1999
DIVISIONEL. 449/97 (n. 5805/1980)

Per ulteriori variazioni richiedere le visure storiche
dei seguenti immobili soppressi, originari del
precedente:

Comune: DALMINE (D245) (BG)

Tipo Denuncia: Variazione Anno 1980 Numero 582/1

Tipo Denuncia: Variazione Anno 1980 Numero 583/1

Tipo Denuncia: Variazione Anno 1980 Numero 584/1

Tipo Denuncia: Variazione Anno 1980 Numero 585/1