



N=6000

E=-2200

1 Particella: 32

7-Mar-2024 16:3:44
Protocollo pratica T303276/2024

Scala originale: 1:2000
Dimensione cornice: 776.000 x 552.000 metri

Comune: (TV) ISTRANA
Foglio: 2



N=5600

E=-2100

7-Mar-2024 15:45:23
Protocollo pratica T291062/2024

Scala originale: 1:2000
Dimensione cornice: 776.000 x 552.000 metri

Comune: (TV) ISTRANA
Foglio: 2

1 Particella: 227



N=6000

E=-2100

7-Mar-2024 16:40:52

Protocollo pratica T328244/2024

Comune: (TV) ISTRANA
Foglio: 2

Scala originale: 1:2000
Dimensione cornice: 776.000 x 552.000 metri

1 Particella: 455

Agenzia delle Entrate
CATASTO FABBRICATI
Ufficio Provinciale di
Treviso

ELABORATO PLANIMETRICO	
Compilato da: Perotto Gianni	
Iscritto all'albo: Architetti	
Prov. Treviso	N. 02157

Comune di Istrana	Protocollo n. TV0051461 del 20/04/2018
Sezione: A Foglio: 2 Particella: 458	Tipo Mappale n. del
Dimostrazione grafica dei subalterni	Scala 1 : 500

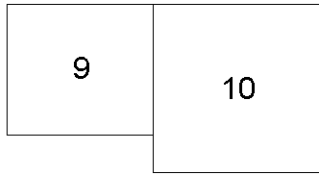

PIANO PRIMO - P1

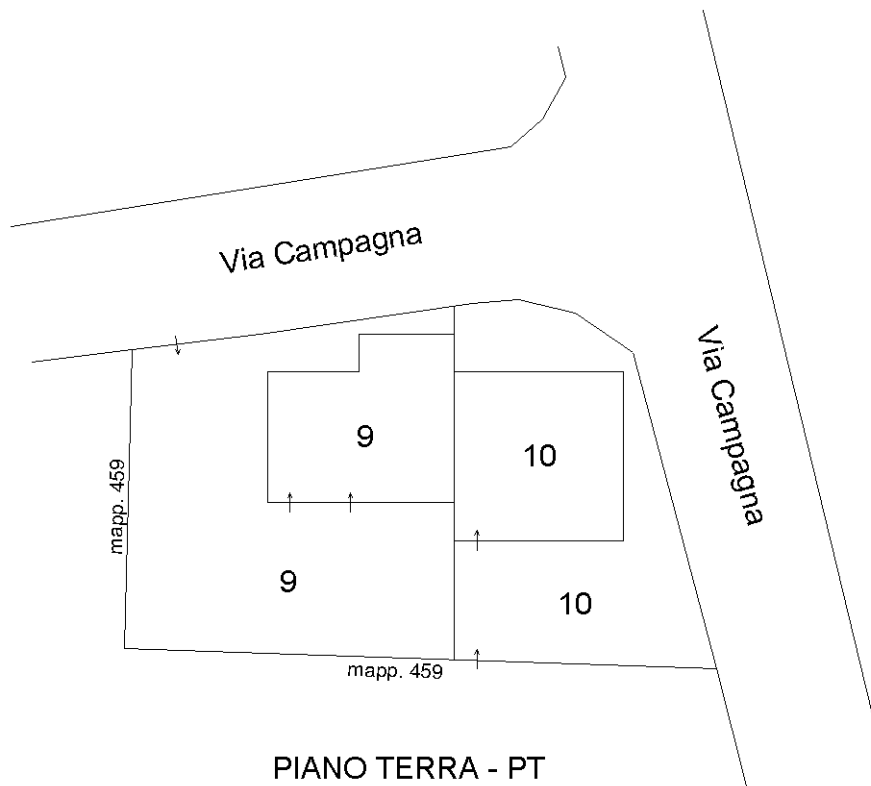

PIANO TERRA - PT

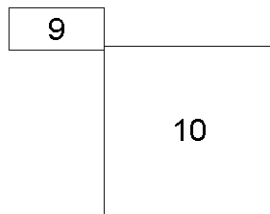

PIANO INTERRATO - S1

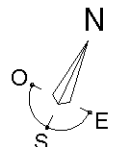

Ultima planimetria in atti

ACCERTAMENTO DELLA PROPRIETÀ IMMOBILIARE URBANA ELENCO DEI SUBALTERNI ASSEGNATI

Comune ISTRANA	Sezione A	Foglio 2	Particella 458	Tipo mappale	del:
-------------------	--------------	-------------	-------------------	--------------	------

Sub	UBICAZIONE via/piazza	n.civ	Piani	Scala	Int	DESCRIZIONE
1	via campagna	SN	T			SOPPRESSO. AREA SCOPERTA E B.C. N.C. AI SUB 6 E 8. PRENDERA' I SUB 9 E 10
2	via campagna	SN	S1-T - 1			SOPPRESSO. VANO SCALA / CENTRALE TERMICA E B.C.N.C. AI SUB 4 E 7. PRENDERA' IL SUB 8
3	via campagna	SN	S1-T - 1			SOPPRESSO. ABITAZIONE DI TIPO ECONOMICO - PRENDERA' IL SUB 6
4	via campagna	SN	S1-T			SOPPRESSO. ABITAZIONE DI TIPO CIVILE - PRENDERA' IL SUB 8
5	via campagna	SN	S1-1			SOPPRESSO. ABITAZIONE DI TIPO CIVILE - PRENDERA' IL SUB 7
6	via campagna	SN	S1-T - 1			SOPPRESSO. ABITAZIONE DI TIPO ECONOMICO - DERIVA DAL SUB 3. PRENDERA' IL SUB 9
7	via campagna	SN	S1-1			SOPPRESSO. ABITAZIONE DI TIPO CIVILE - DERIVA DAL SUB 5 - PRENDERA' IL SUB 8
8	via campagna	SN	S1-T - 1			SOPPRESSO. ABITAZIONE DI TIPO CIVILE - DERIVA DALLA FUSIONE DEI SUB 2, 4 E 7. PRENDERA' IL SUB 10
9	via campagna	SN	S1-T - 1			ABITAZIONE DI TIPO ECONOMICO CON CORTE SCOPERTA ESCLUSIVA DI MQ 354 - DERIVA DAL SUB 6
10	via campagna	SN	S1-T - 1			ABITAZIONE DI TIPO CIVILE CON CORTE SCOPERTA ESCLUSIVA DI MQ 205 - DERIVA DAL SUB 8

**Agenzia delle Entrate
CATASTO FABBRICATI
Ufficio Provinciale di
Treviso**

Dichiarazione protocollo n. TV0051461 del 20/04/2018	
Planimetria di u.i.u. in Comune di Istrana	
Via Campagna	civ. SN
Identificativi Catastali:	
Sezione: A	Compilata da: Perotto Gianni
Foglio: 2	Iscritto all'albo: Architetti
Particella: 458	Prov. Treviso
Subalterno: 10	N. 02157

Scheda n. 1 Scala 1:200

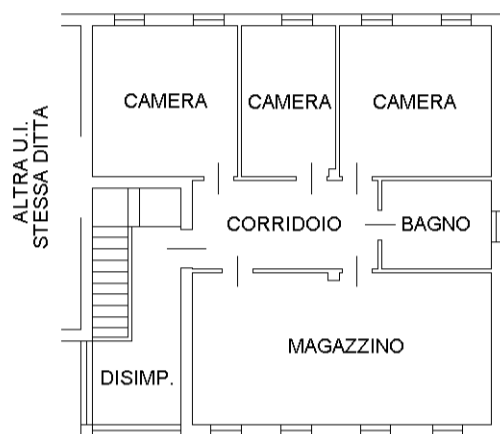

PIANO PRIMO (P1)
H = 270



PIANO TERRA (PT)
H = 270

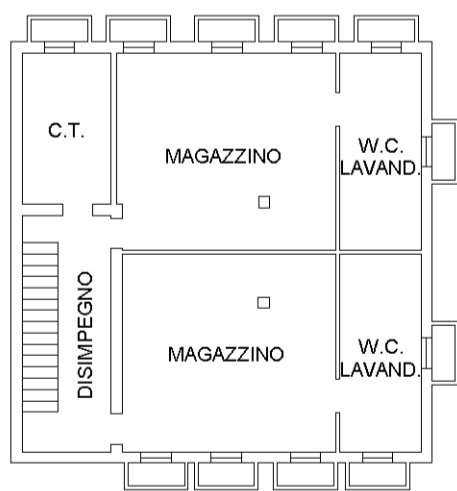

PIANO INTERRATO (S1)
H = 240



man 01

Catasto dei Fabbricati - Situazione al 07/03/2024 - Comune di ISTRANA(E373) - < Sez. urbana A - Foglio 2 - Particella 458 - Subalterno 10 >
VIA CAMPAGNA n. SN Piano S1-T - 1

**Agenzia del Territorio
CATASTO FABBRICATI
Ufficio provinciale di
Trevviso**

Scala 1: 500

n.1

Dichiarazione protocollo n. TV0165428 del 18/05/2011
Planimetria di u.i.u. in Comune di Istrana
Via Campagna civ.

Identificativi Catastali:
Sezione: A
Foglio: 2
Particella: 459
Subalterno:

Compilata da:
Perotto Gianni
Iscritto all'albo:
Architetti
Prov. Treviso N. 2157

PIANO INTERRATO - S1
H=270

Via Campagna

Via Campagna

PIANO TERRA - PT

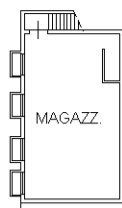

mapp. 458

mapp. 459

mapp. 205

mapp. 449

mapp. 01

mapp. 455

mapp. 455

mapp. 455

mapp. 314

mapp. 455

mapp. 455

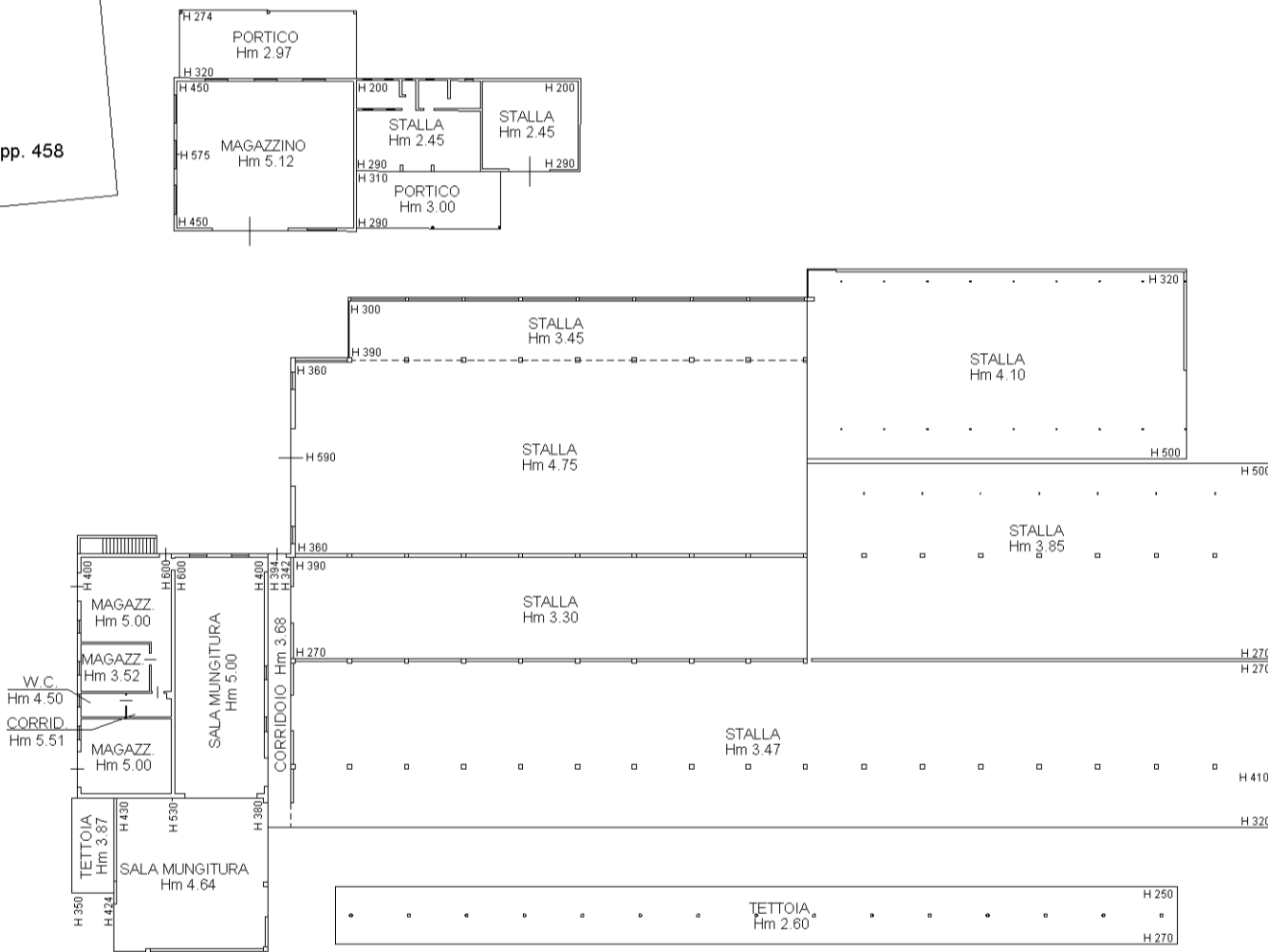

MAGAZZ
Hm 2.05

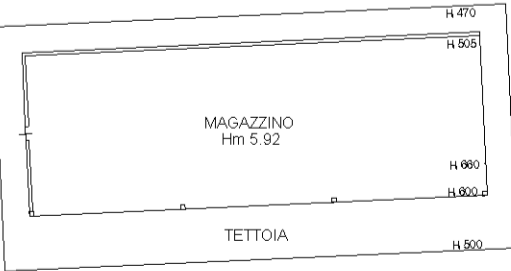

mapp. 450

