

ALLEGATO 10

Rilievi fotografici



Foto n. 1:

- Stralcio fotografico d'inquadratura territoriale (immagine tratta da Google Earth).
- E' stato evidenziato il fabbricato d'interesse (Traversa VI Via Villa Bisignano civici 19-21).

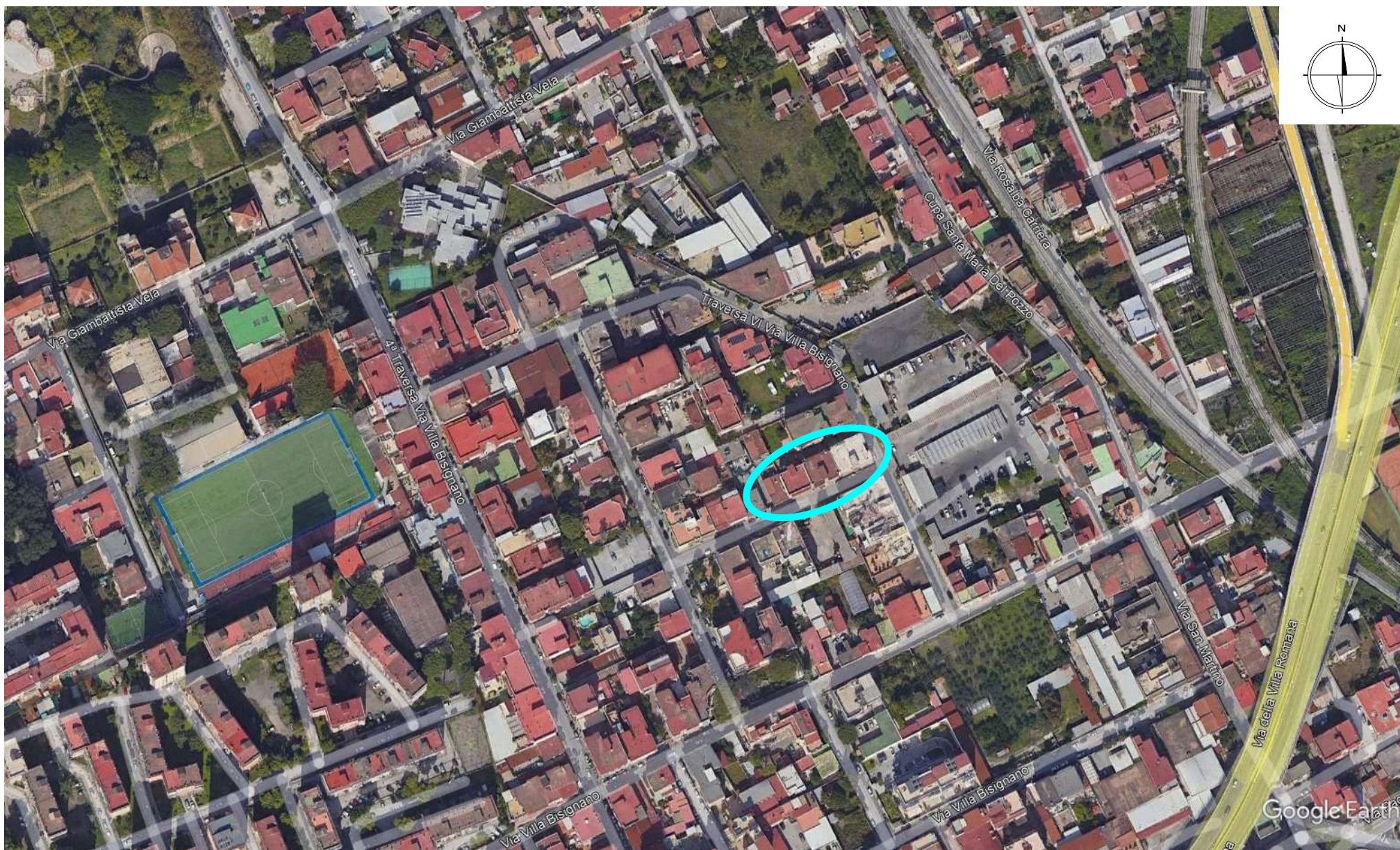

Foto n. 2:

- Viale in discesa che si diparte da un cancello corrispondente al civico 21 di Traversa VI Via Villa Bisignano (non meglio contrassegnato).



Foto n. 3: • Fabbricato di appartenenza.



- Foto n. 4:**
- Fabbricato di appartenenza.
 - Si scorge il cortile di accesso all'edificio distinto dal civico 19 (pitturato su cancello) di Traversa VI Via Villa Bisignano.



- Foto n. 5:**
- Cortile principale del fabbricato.
 - Le aperture “a raso” del calpestio evidenziate sono asservite all’immobile pignorato.



Foto n. 6: • Viale di accesso all'immobile pignorato, da ritenersi ad uso comune.



Foto n. 7: • Batteria di contatori idrici comprendente il misuratore asservito all'immobile pignorato.



Foto n. 8: • Muretto con inferriata che delimita abusivamente la parte terminale del viale ad uso comune.



Foto n. 9: • Area cortilizia antistante l'ingresso all'immobile pignorato, ricadente sul viale ad uso comune e occupata abusivamente ad uso esclusivo.
Cortile NON ricompreso nel "sub 18" pignorato.



Foto n. 10: • Caldaia installata in armadietto esterno.



Foto n. 11:

- Vano d'ingresso attrezzato con angolo cottura.
- La porta evidenziata è quella del ripostiglio.

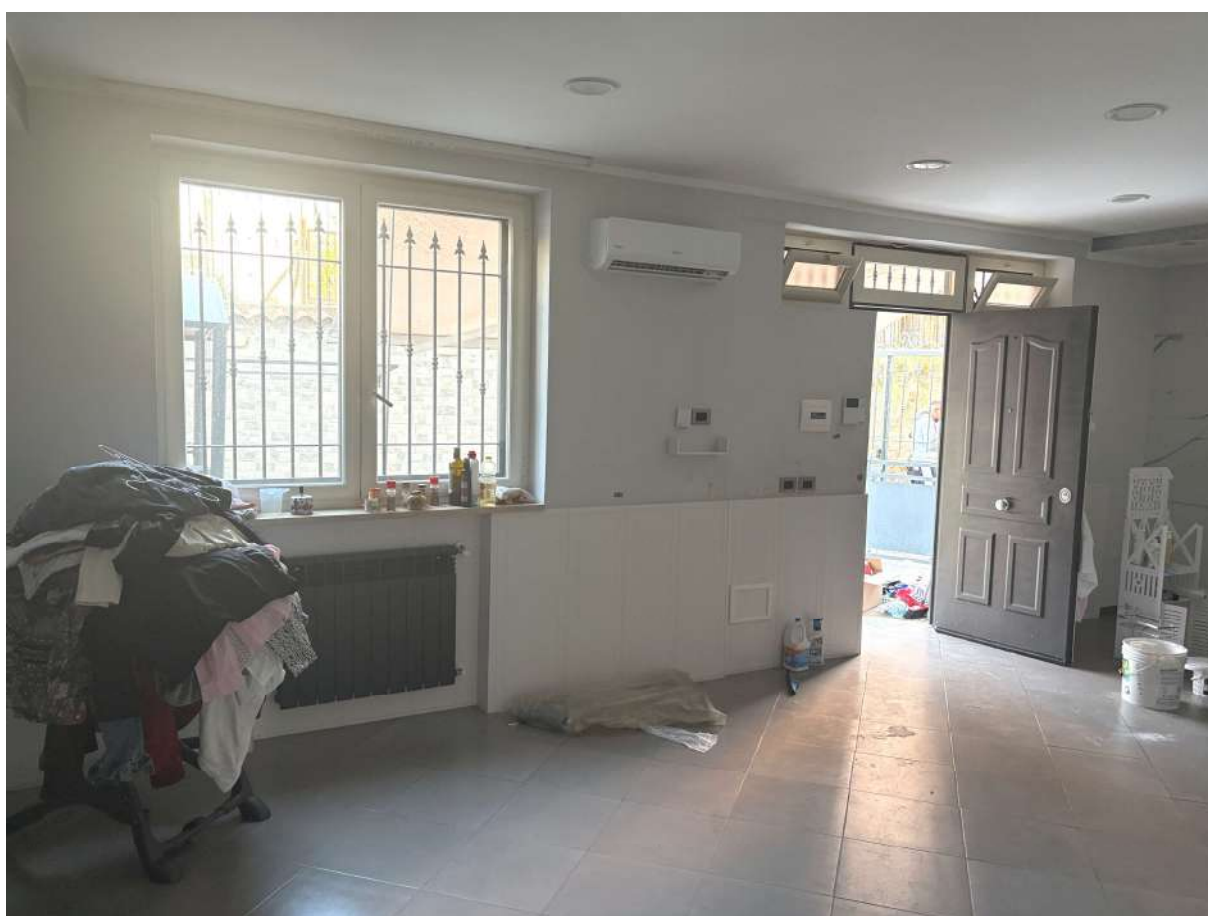

Foto n. 12:

- Idem (lato angolo cottura).
- La porta immette nel corridoio della “zona notte”.



Foto n. 13: • Corridoio “zona notte”.



Foto n. 14: • Bagno principale.

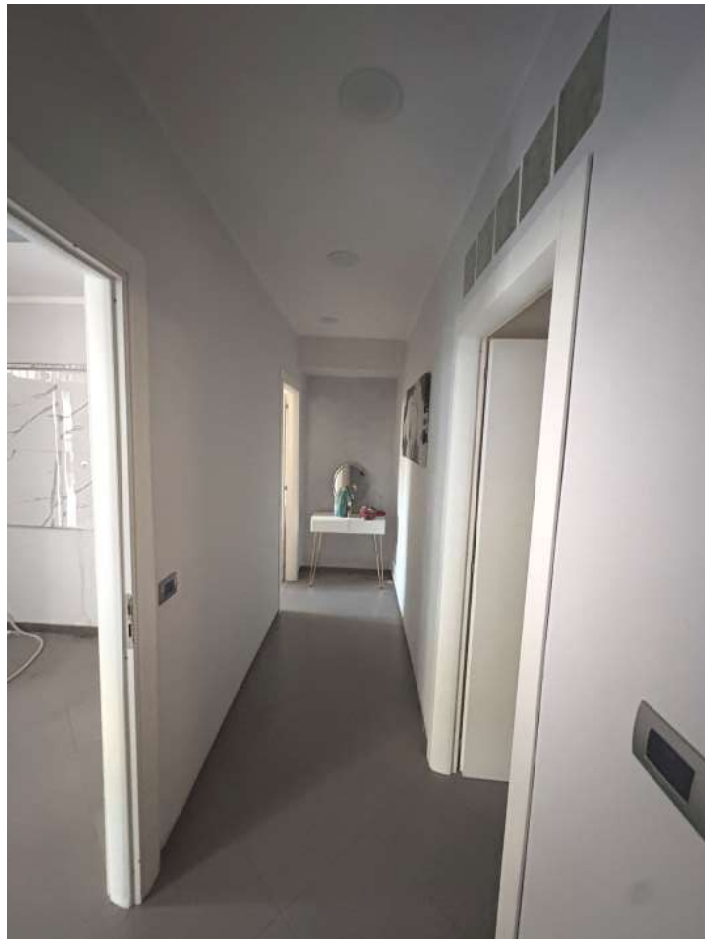

- Foto n. 15:**
- Camera attrezzata con bagno.
 - La parete di fronte è addossata al terrapieno del cortile di accesso al fabbricato.

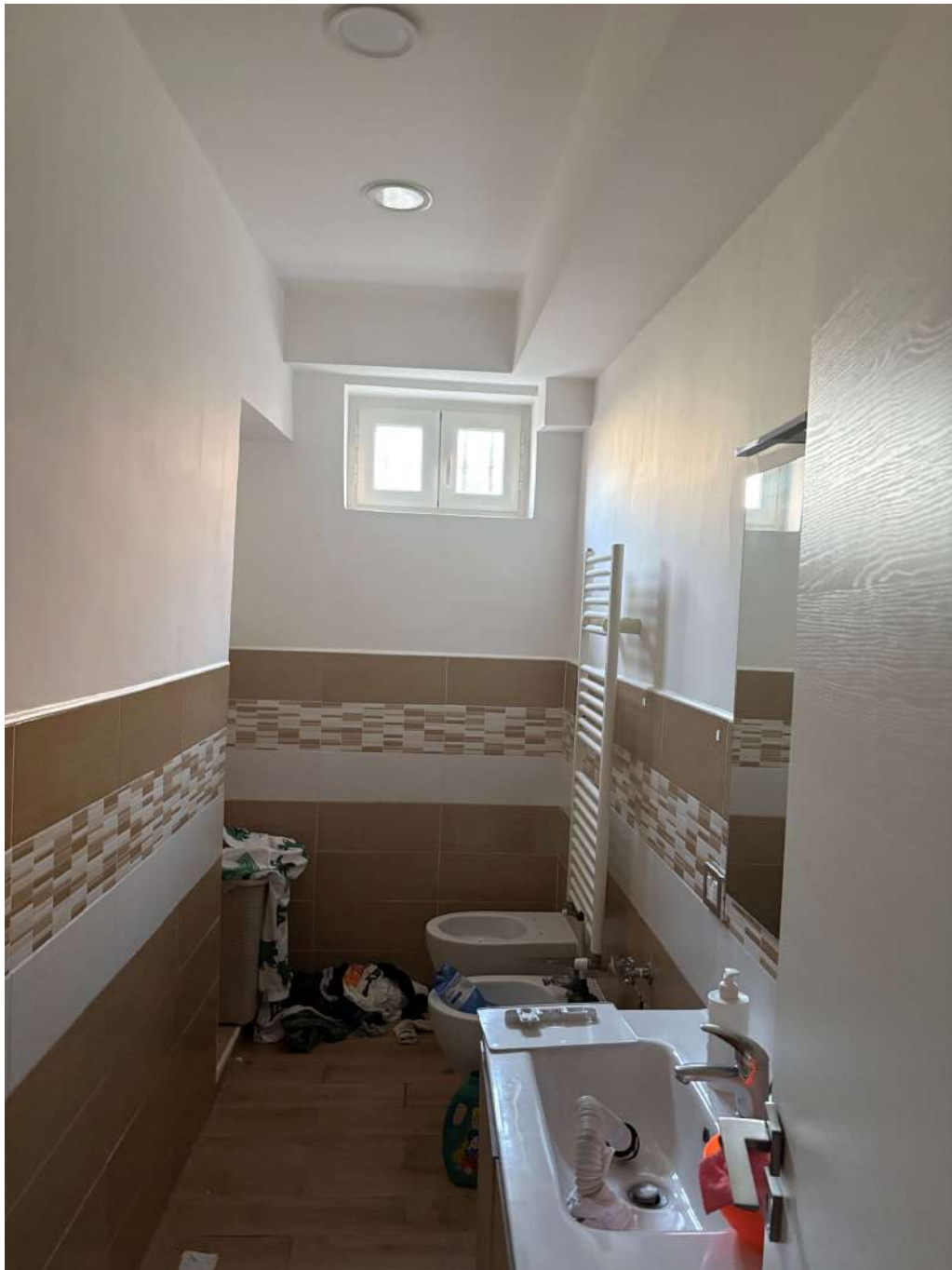

Foto n. 16:

- Stesso ambiente.
- La parete sistemata con vetrocimento è quella del bagno “in camera”.



Foto n. 17: • Bagno “cieco” “in camera”.



Foto n. 18:

- Camera in fondo al corridoio.
- La parete di fronte è addossata al terrapieno del cortile di accesso al fabbricato.

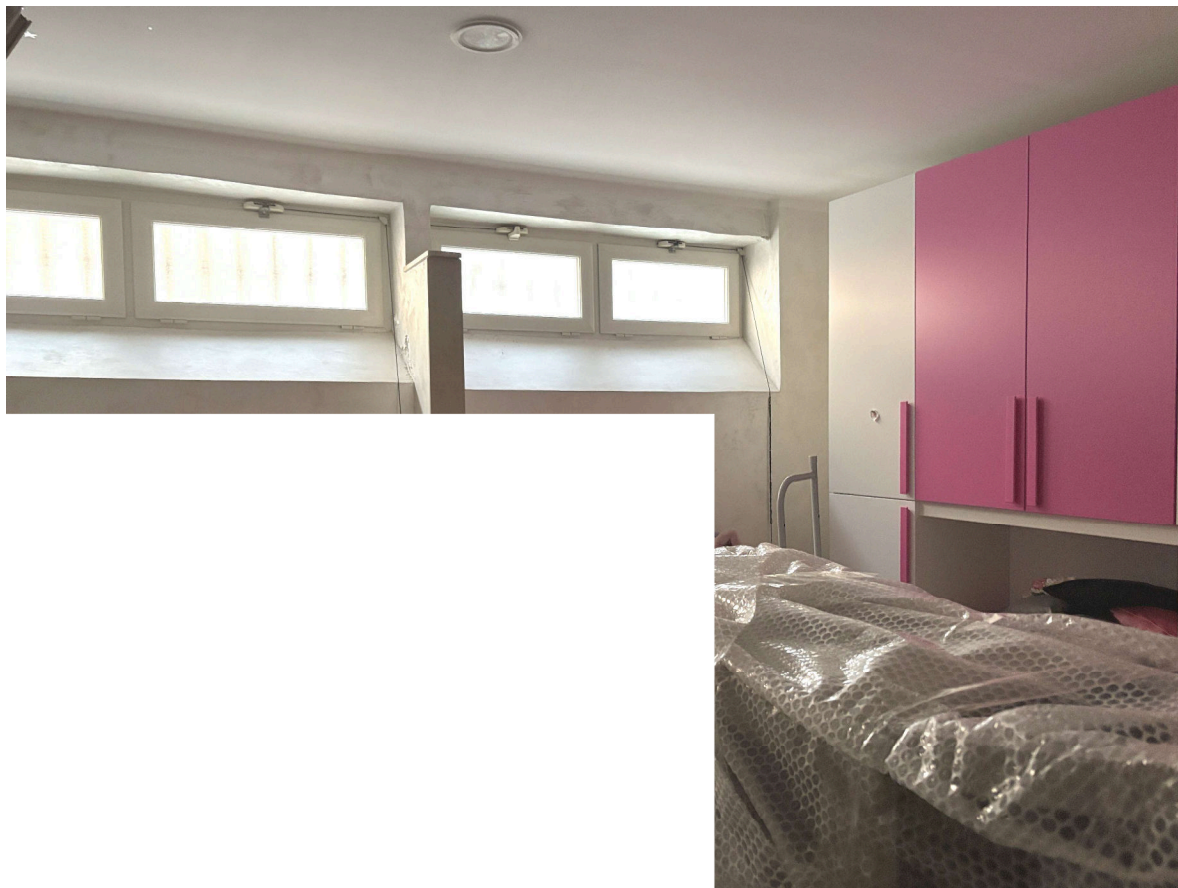

Foto n. 19:

- Idem.
- La parete sistemata con vetrocemento confina con il corridoio.



Foto n. 20: • Tracce di umidità da terrapieno.

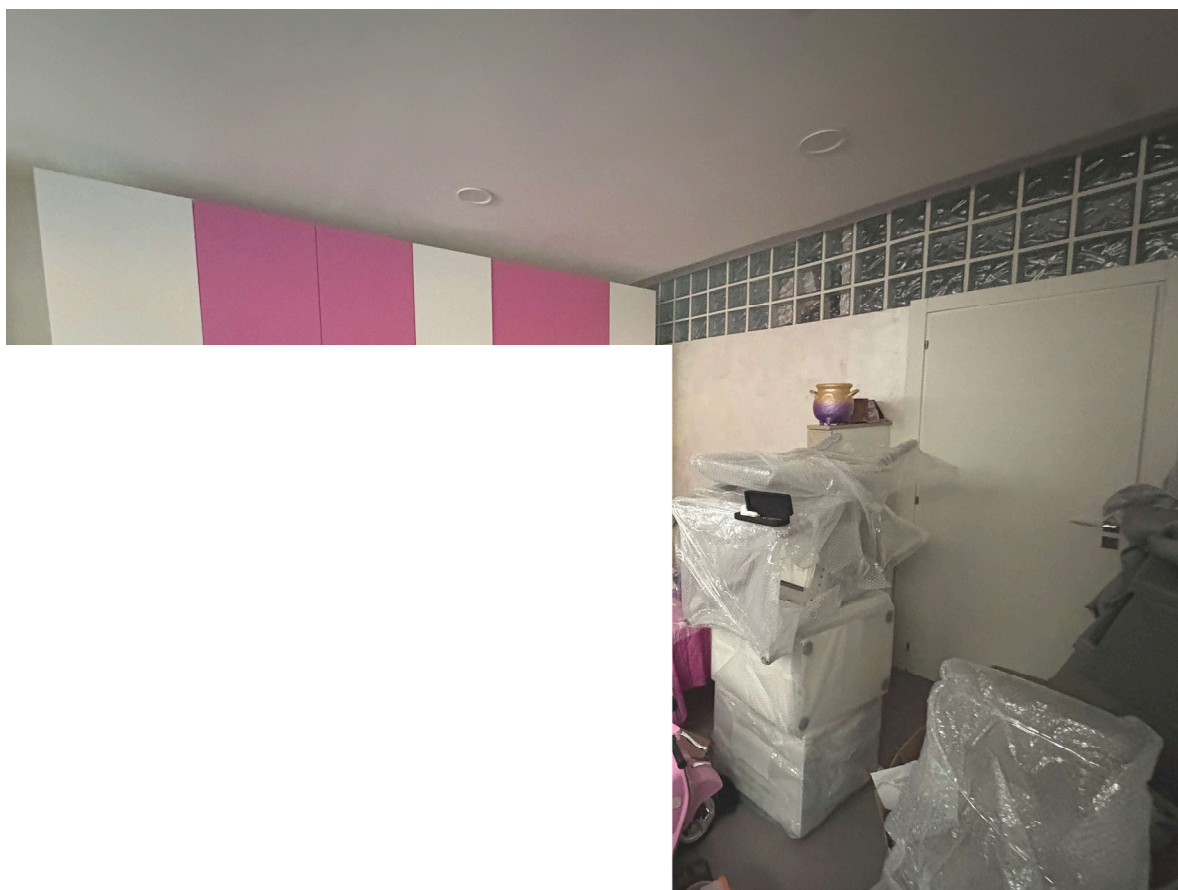

Foto n. 21: • Ripostiglio.



Foto n. 22: • Quadro elettrico generale.



Foto n. 23: • Tipologia radiatori.



Foto n. 24: • Tipologia infissi esterni.