

Agenzia delle Entrate
CATASTO FABBRICATI
Ufficio provinciale di
Bergamo

Dichiarazione protocollo n. BG0169080 del 22/12/2022
Comune di Caravaggio
Vicolo Della Spiga

civ. 45

Identificativi Catastali:
Sezione:
Foglio: 54
Particella: 7270
Subalterno: 701

Compilata da:
Teanini Enrico
Iscritto all'albo:
Geometri
Prov. Bergamo
N. 3523

Scala 1: 200

MAPPALE 15983

MAPPALE 981

VICOLO DELLA SPIGA

MAPPALE 15984

MAPPALE 5992

MAPPALE 12029

MAPPALE 6840

VICOLO DELLA SPIGA

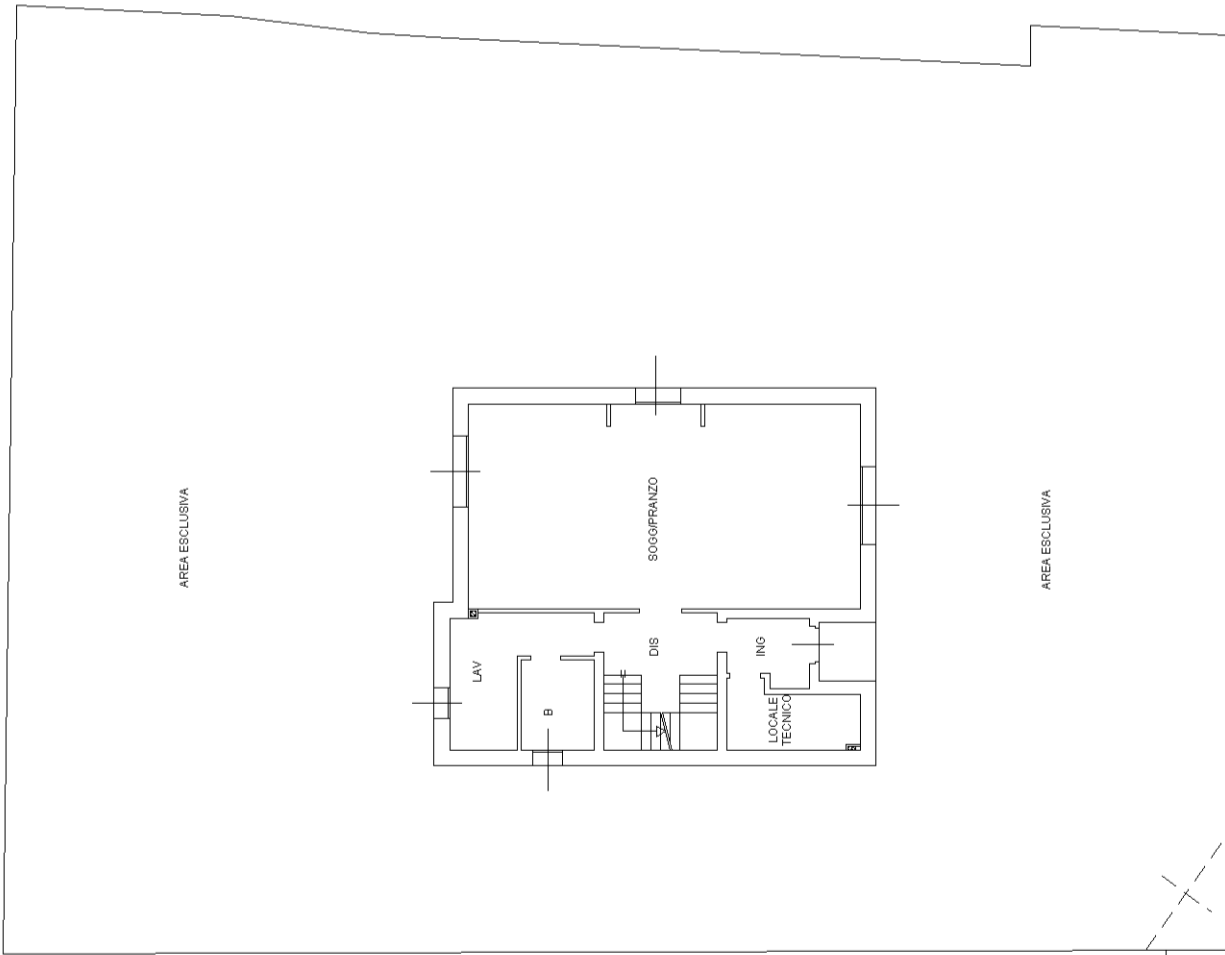

PIANO TERRA
H = 2.45m

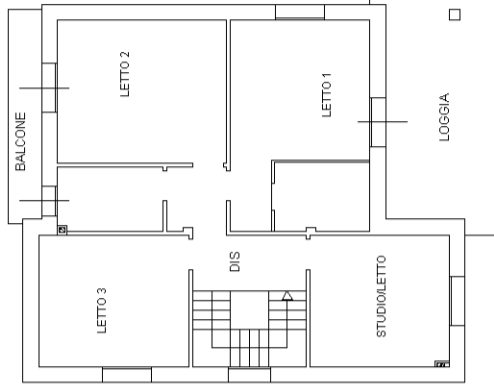

PIANO PRIMO
H = 3.00m

