ESTERNI

condominio

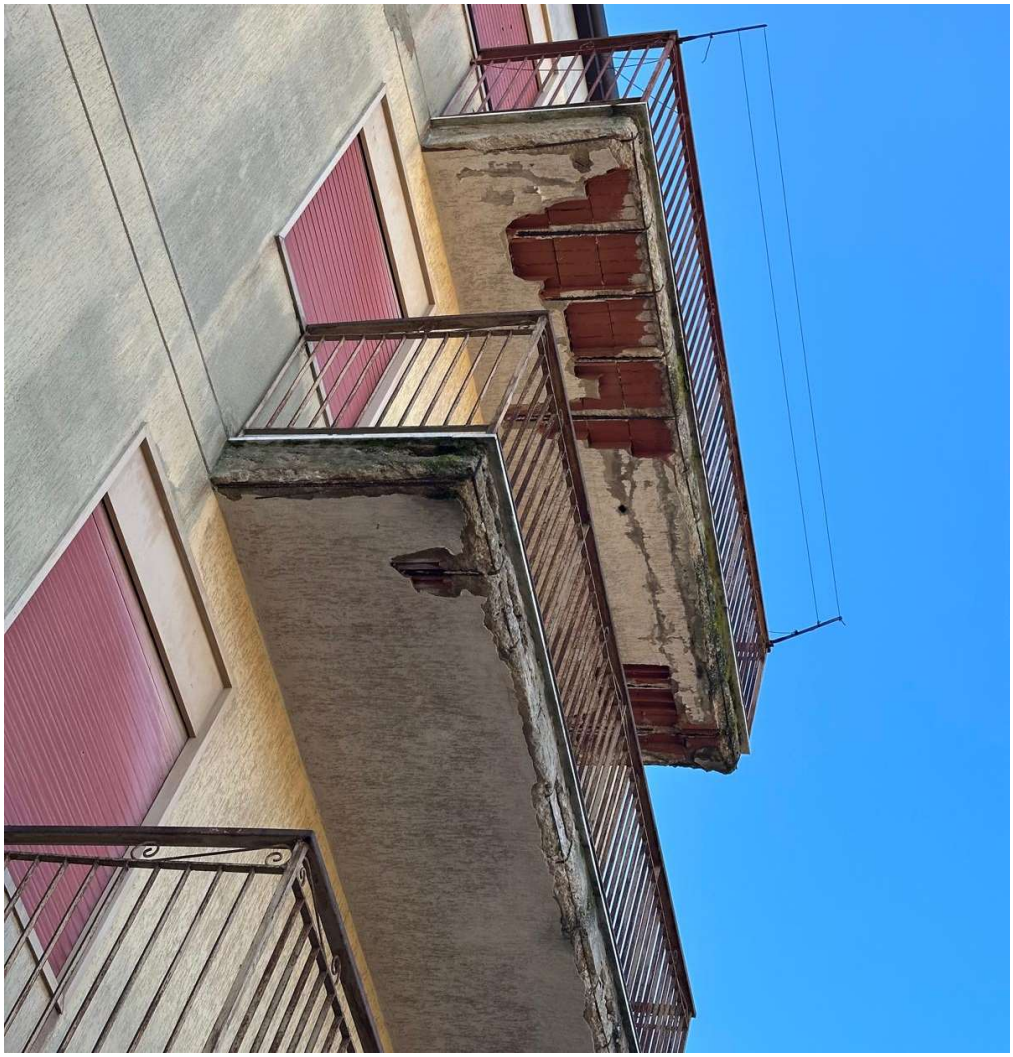

Super110% bonus
Ai sensi della Legge n.34/2020 modificata e convertita dalla Legge n.77/2020
Cartello da cantiere ai sensi dell'art.27 c.4 del D.P.R.380/2001 - Circ. LLPP n.1729/1990
Riqualifichiamo il presente per proiettarci al futuro.
EDIL2 SRL
GENERAL CONTRACTOR
EDIL2 SRL
PIAZZA G. MATTEOTTI 48
19038 SARZANA
LA SPEZIA
TELEFONI
3487462463 - 3277817220
E-MAIL
EDIL2IMPRESA@GMAIL.COM
Arch. Giuseppe Paolino
PAOLO SEVERINO
ingegnere
Committente
Condominio "Santa Croce"
Progettista architettonico
Arch. Giuseppe Paolino
Progettista degli impianti
Ing. Paolo Severino
Direttore dei lavori
Ing. Paolo Severino
C.S.P. e C.S.E.
Arch. Giuseppe Paolino
A.P.E.
Ing. Paolo Severino
Asseverazione
Ing. Paolo Severino
Responsabile dei lavori
Avv. Giancarlo Maddalena
Amministratore di Condominio
Avv. Giancarlo Maddalena
Impresa Esecutrice
Edil2 S.r.l.
CILA - Superbonus
Prot. 013870 del 23/11/2022
Data inizio lavori
13/04/2023
Notifica preliminare
22/11/2022
Data prev. ultimazione lavori
31/12/2023
HB 250XP

4° piano - INTERNI

WELCOME

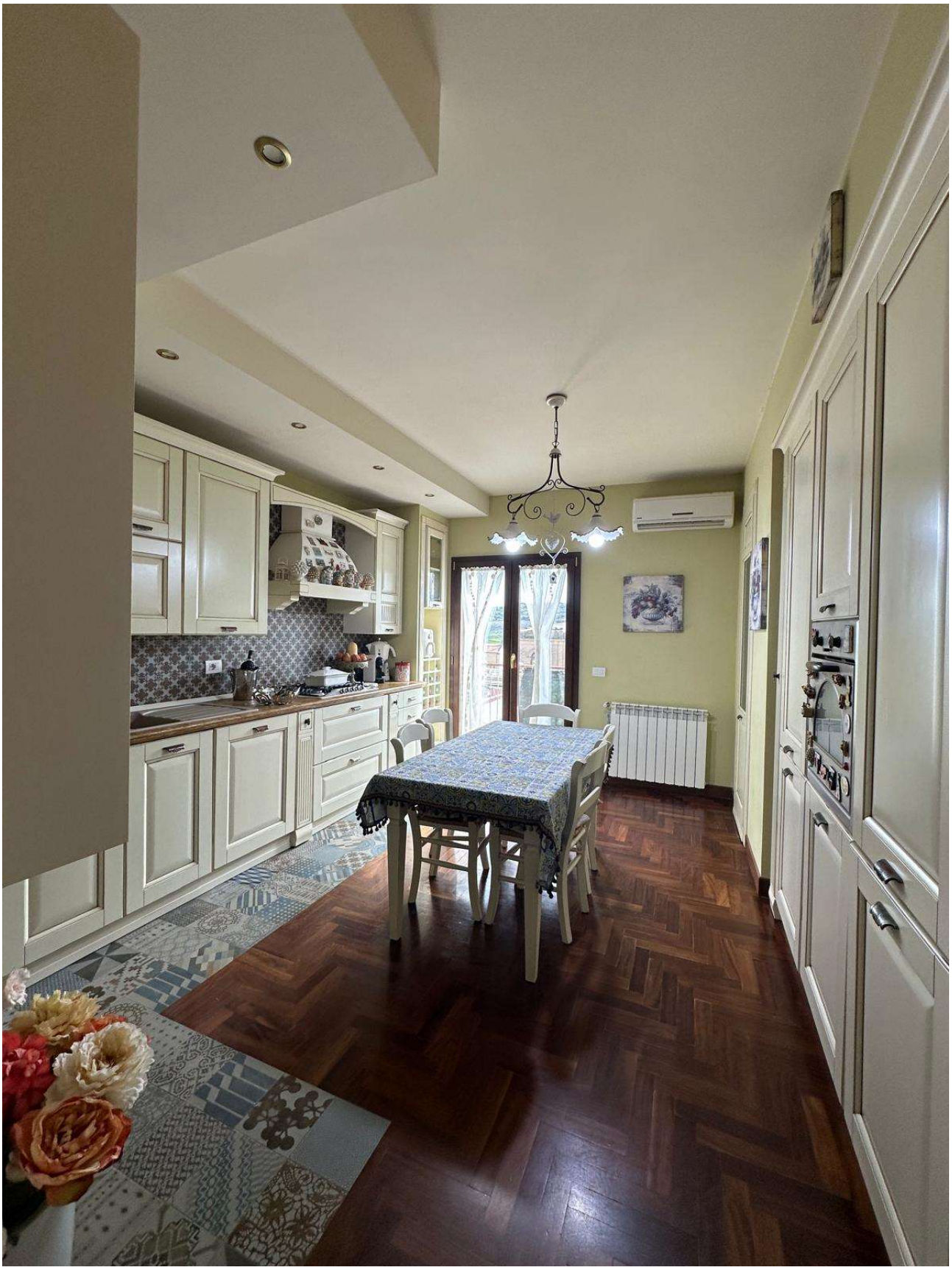

GARANZIA
ESCLUSIVA
Hermann
Avvertenze
Hermann
Hermann

AERMEC

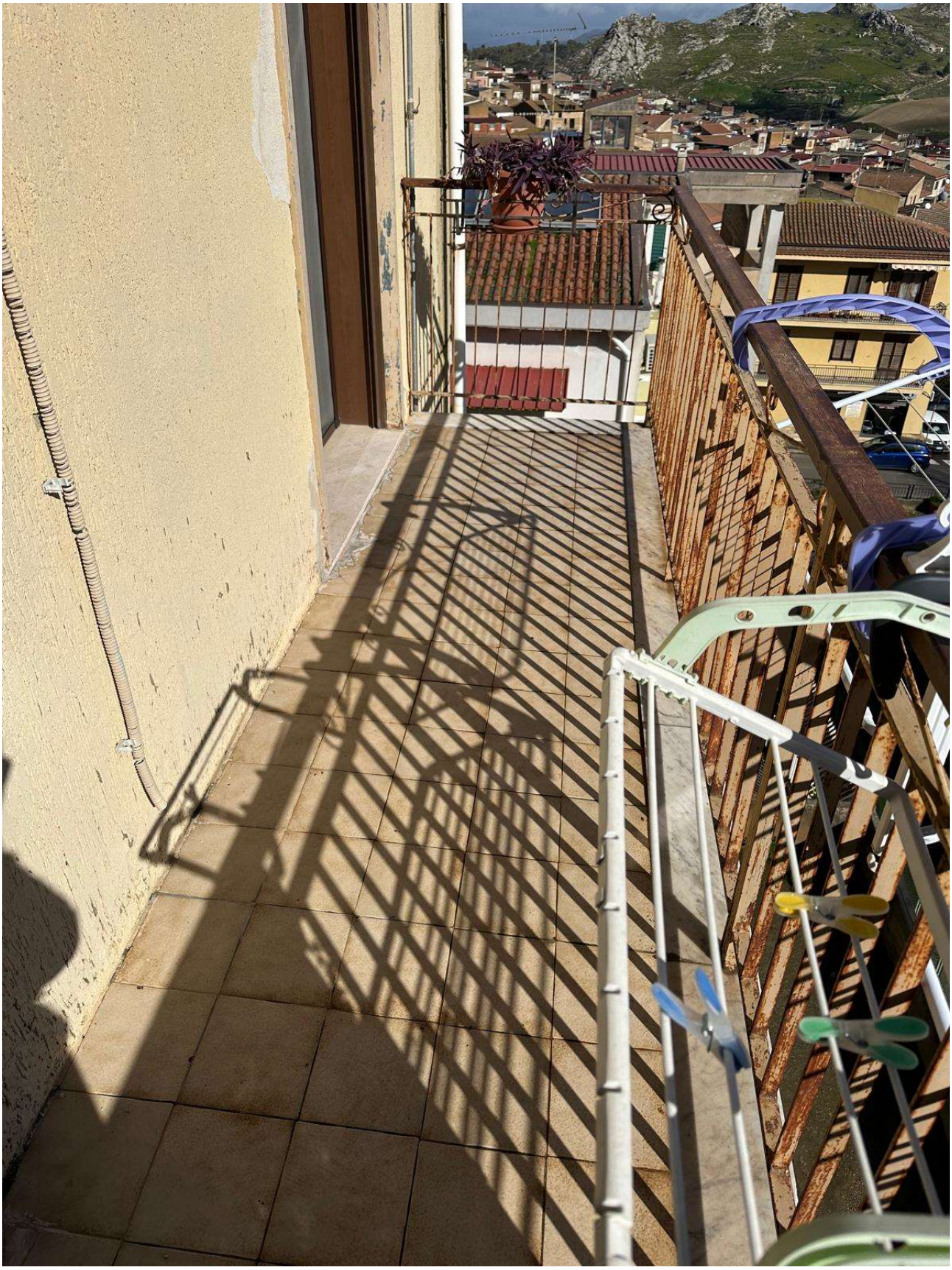

5° piano – INTERNI