

COMUNE DI ARDEA
FOGLIO 45 ALL. 61 PART. 106

Catasto dei Fabbricati - Situazione al 03/12/2008 - Comune di ARDEA (0213) - < Foglio: 45 Particella: 106 - Elaborato planimetrico > - Sub:

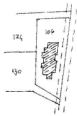

SCALA DI 1:500

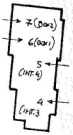
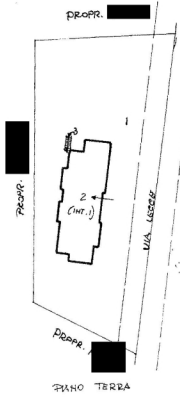

- SUB 1 - CORTE COMUNE NON CENSIBILE
- SUB 2 - ABITAZIONE INT. 1 (P.T)
- SUB 3 - ABITAZIONE INT. 2 (P.T)
- SUB 4 - ABITAZIONE INT. 3 (PSI)
- SUB 5 - ABITAZIONE INT. 4 (PSI)
- SUB 6 - RIMESSA (PSI)
- SUB 7 - RIMESSA (PSI)

Ultima Planimetria in atti.

IL TECNICO



Particella di n. 11 in Comune di AMBRINO via LECCO



Indirizzo: Piazza 10/10

19. P.A. 1991 1/302

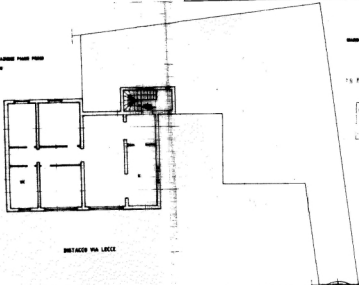

INDIZIONE VIA LECCO

ORIENTAMENTO



Scala di 1:500

Subdivisione in U.I.
Denuncia di variazione

Comune di AMBRINO
SECCO GIOVANNI



PRODOTTO AL COMPUTER

Proseguimento di via
Data presentazione: 19/05/1998 - Data: 03/11/2008 - n. RM11984557 - Rischiodatore: NUZZO
La. 1 - Formato di acc.: A4/2 (05x297) - Piat. di scala: 1:1

15/01/2008 - Data: 03/11/2008 - n. RM11984557 - Rischiodatore: NUZZO



MINISTERO DELLE FINANZE
DIREZIONE GENERALE DEL CATASTO E DEI SERVIZI TECNICI ERARIALI

Mod. 7 (Nuovo Catasto Edilizio Urbano)

Lire 300

NUOVO CATASTO EDILIZIO URBANO

LE. 26/10/1975 (L. 11/11/1975, art. 1, c. 1)

Planimetria dell'immobile situato nel Comune di ARONA Via Leporello

Dato [redacted]
Allegata alla dichiarazione presentata all'Ufficio Tecnico Erariale di [redacted]

F. 0.5
p. 106/E

DISTACCO URBANO ROMA [redacted]

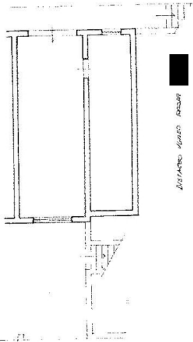

BOX 1

DISTACCO URBANO ROMA

PIANO SOTTOTERRA

BOX n. 2

area: 280

DISTACCO URBANO VIA LEPORELLO

ORIENTAMENTO



SCALE 1:100

SPAZIO RISERVATO PER LE ANNOTAZIONI D'UFFICIO

DATA
PROF. N°

Completata dal **GEOMETRA**
CARILLI ENRICO
Incaricato all'Ufficio del **Geometra**
della Partenza di **Roma**
data 20-6-80
Firma: *[Signature]*

