

TRIBUNALE di MILANO

III SEZIONE CIVILE

Esecuzione Immobiliare

RGE 326/2025

1

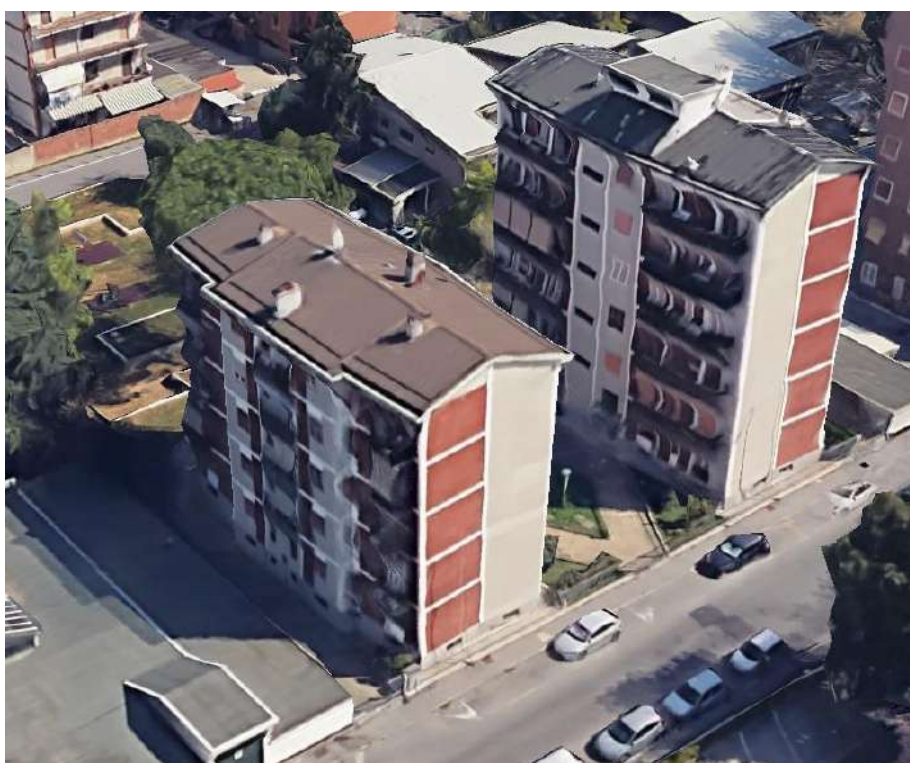

Stralcio ortofoto – vista aerea, localizzazione

Giudice: Dott.ssa Flavia Boniolo

Esperto Nominato: Arch. Fabio Colmano

ALLEGATO 1 – ELABORATO FOTOGRAFICO

LOTTO UNICO: appartamento e cantina

Foglio 13 Particella 51 Subalterno 2

Bresso (MI), via Leonardo Da Vinci 7

Arch. Fabio Colmano
Via Jacopo Dal Verme 5, 20159 Milano
Ordine Architetti Milano n: 4604
Albo CTU Tribunale Milano n° 11428
architetto@colmano.com





2

Foto 1 – Vista da via Leonardo Da Vinci del fabbricato al civico 7 in cui è ubicata l’u.i.



Foto 2 – Vista e inquadramento dell’unità immobiliare



3

Foto 3/4 – Ingresso comune, dal cortile interno, al fabbricato identificato al civico 7



Foto 5/6 – Parti comuni al piano terra (rialzato) e indicazioni della porta d'ingresso all'appartamento



4

Foto 7/8 – Ingresso e disimpegno di distribuzione dei locali



Foto 9 – Soggiorno (attualmente adibito a camera da letto)



5

Foto 10 – Soggiorno (attualmente adibito a camera da letto)



Foto 11/12 – Cucina



6

Foto 13/14 – Servizio igienico



Foto 15 – Camera da letto



7

Foto 16 – Camera da letto



Foto 17/18 – Parti comuni di accesso al piano cantine



Foto 19/20 – Cantina di pertinenza dell'appartamento