

**Agenzia del Territorio
CATASTO FABBRICATI
Ufficio Provinciale di
Latina**

Dichiarazione protocollo n. LT0288835 del 08/11/2007

Planimetria di u.i.u. in Comune di Minturno

Traversa Via Appia

civ.

Identificativi Catastali:

Sezione:

Foglio: 32

Particella: 1145

Subalterno: 6

Compilata da:
Todisco Aniello

Iscritto all'albo:
Geometri

Prov. Latina

N. 1890

Scheda n. 1

Scala 1:100

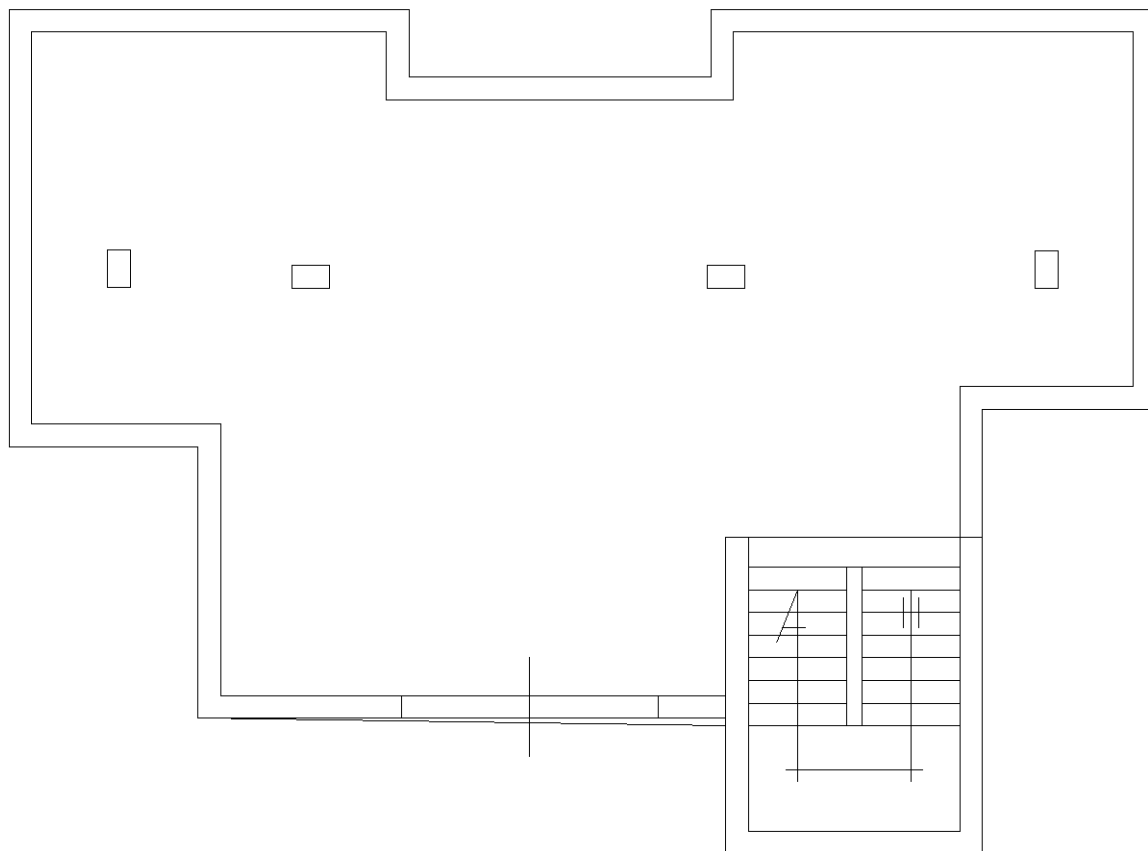

PIANTA PIANO INTERRATO

H: ML. 2,50

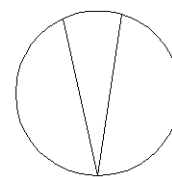

Ultima planimetria in atti



**Agenzia del Territorio
CATASTO FABBRICATI
Ufficio Provinciale di
Latina**

Dichiarazione protocollo n. LT0288835 del 08/11/2007

Planimetria di u.i.u. in Comune di Minturno

Traversa Via Appia

civ.

Identificativi Catastali:

Sezione:

Foglio: 32

Particella: 1145

Subalterno: 7

Compilata da:

Todisco Aniello

Iscritto all'albo:

Geometri

Prov. Latina

N. 1890

Scheda n. 1

Scala 1:100

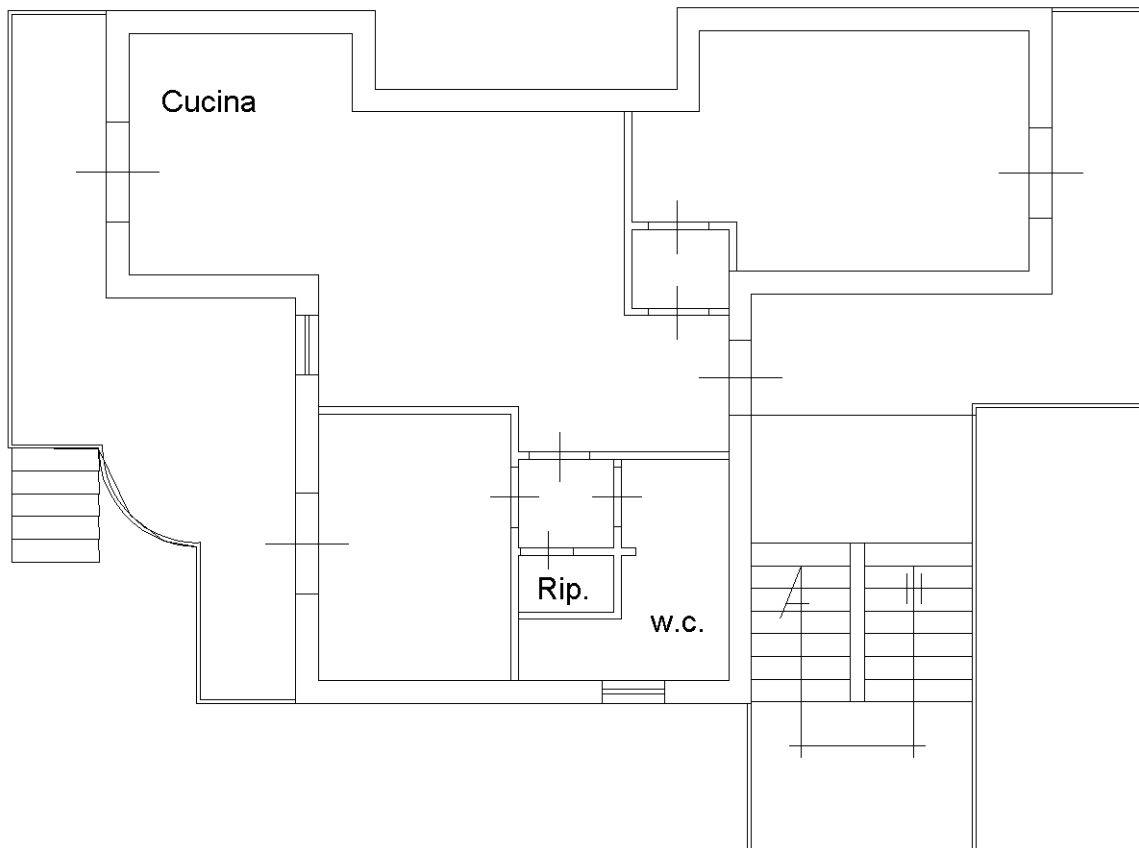

PIANTA PIANO TERRA

H: ML. 2,80

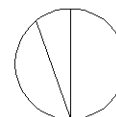

Ultima planimetria in atti



**Agenzia del Territorio
CATASTO FABBRICATI
Ufficio Provinciale di
Latina**

Dichiarazione protocollo n. LT0288835 del 08/11/2007

Planimetria di u.i.u. in Comune di Minturno

Traversa Via Appia

civ.

Identificativi Catastali:

Sezione:

Foglio: 32

Particella: 1145

Subalterno: 8

Compilata da:

Todisco Aniello

Iscritto all'albo:

Geometri

Prov. Latina

N. 1890

Scheda n. 1

Scala 1:100

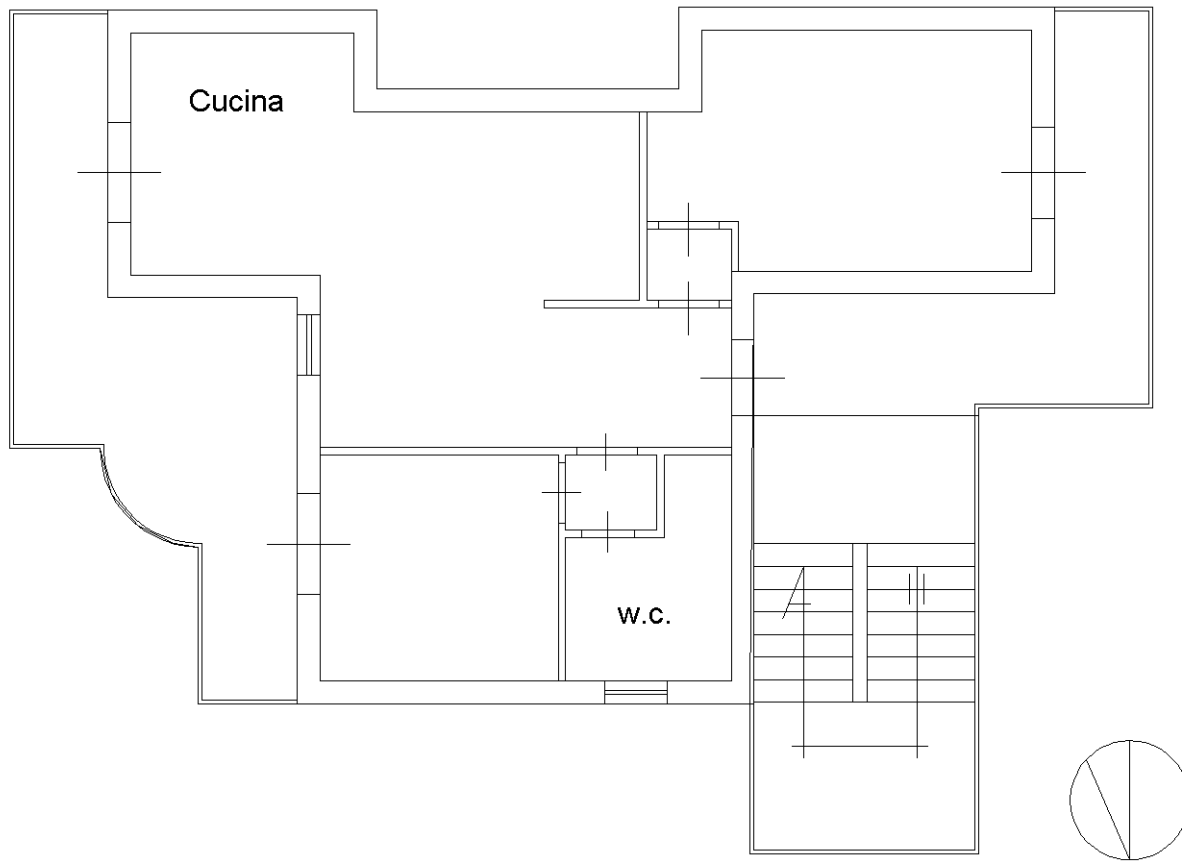

PIANTA PIANO PRIMO

H: ML.2,80

Ultima planimetria in atti

