

MODULARIO
F. - Cat. S. T. - 318



MINISTERO DELLE FINANZE
DIREZIONE GENERALE DEL CATASTO E DEI SERVIZI TECNICI ERARIALI

MOD. B (Nuovo Catasto Edilizio Urbano)

Lire
20

NUOVO CATASTO EDILIZIO URBANO

(R. DECRETO-LEGGE 13 APRILE 1939, N. 632)

Planimetria dell'immobile situato nel Comune di NAPOLI - SECONDI L. LIANO Via CARDINALE FILOMARINO N.

Ditta F.V. NATO AD. IL

Allegata alla dichiarazione presentata all'Ufficio Tecnico Erariale di NAPOLI n. 0584414

QUARTINO A SECONDO PIANO A DESTRA SUL PENSILE

ACCERTAMENTO GENERALE DELLA
PROPR. ETÀ IMMOBILIARE URBANA
Legge 11 agosto 1939, n. 1249, mo-
dificata con D.L. 8 aprile 1948, n. 514

COMUNE

di Napoli

Talonnino di riscontro
DELLA
SCHEDA NUMERO
I

N. 0584414

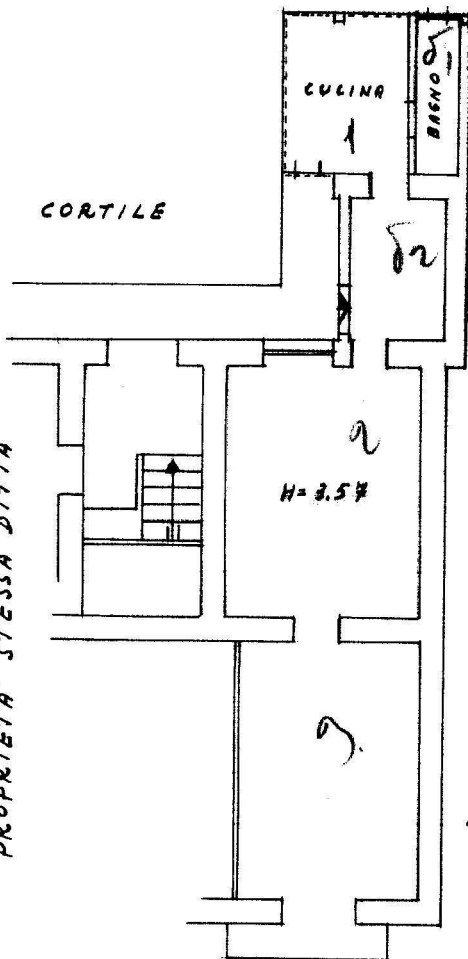

PROPRIETA' STESSA DITTA

PROPRIETA' CHIESA

SEC 7
221
13

ORIENTAMENTO



SCALA DI 1:300

VIA CARDINALE FILOMARINO

SPAZIO RISERVATO PER LE ANNOTAZIONI D'UFFICIO

DATA

PROT. N°

0207

9682



Compilata dal

Iscritto all'Albo dei periti

della Provincia di Napoli

DATA 8/8/67

Firma:

[Signature]