

Allegato n° 03 – SCHEDE CATASTALI *(del 26.01.2026)*

MOD. AN (CEU)
LIRE 400
MINISTERO DELLE FINANZE
DIREZIONE GENERALE DEL CATASTO E DEI SS.TT.EE.
CATASTO EDILIZIO URBANO (RDL 13-4-1939, n. 662)
Comune di **TREMEZZO**, via **REGINA**
Planimetria di u.i.u. in Comune di **TREMEZZO**, civ. **4.4**

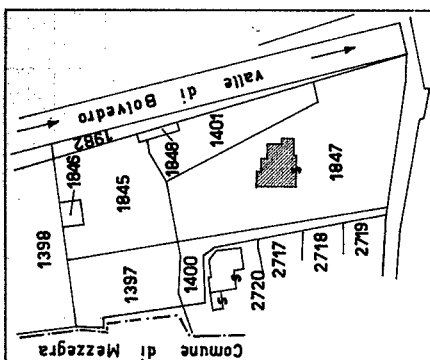

ESTRATTO DI MAPPA
Comune di TREMEZZO
Foglio 8/8
Scala 1:2000

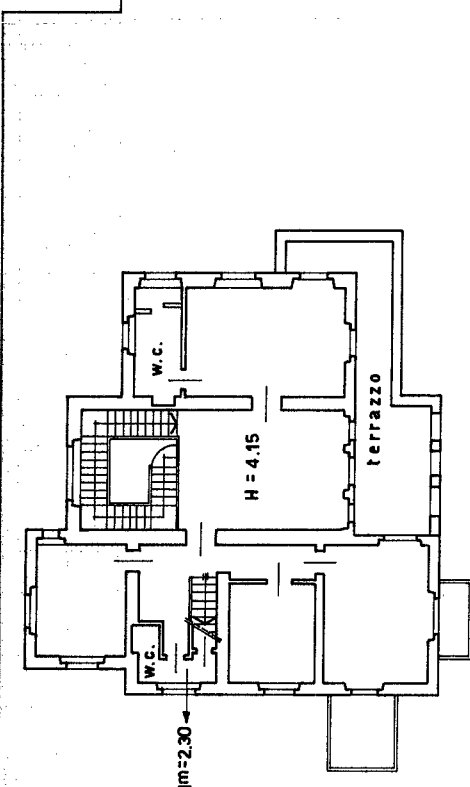

PIANO PRIMO

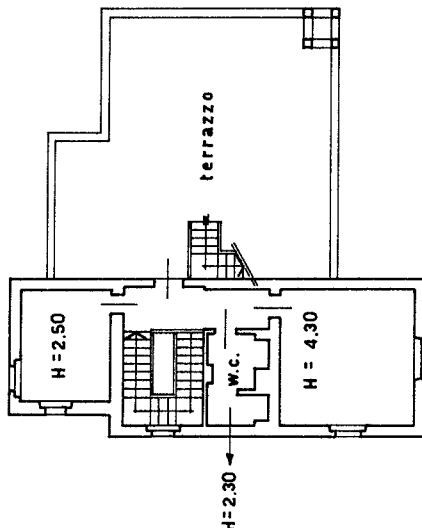

PIANO SECONDO

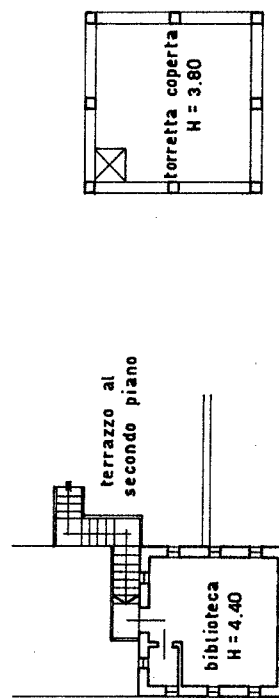

PIANO TERZO

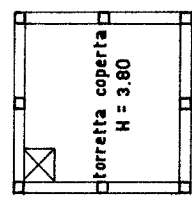

PIANO QUARTO

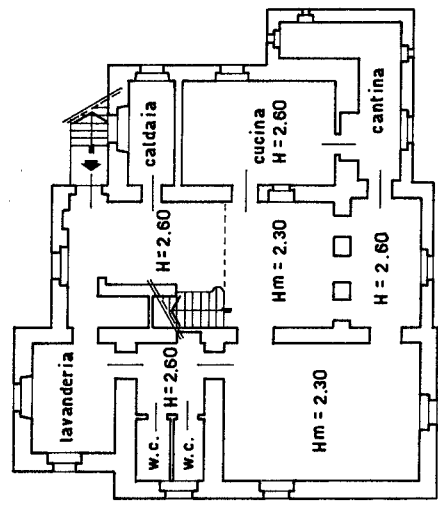

PIANO SEMINTERRATO

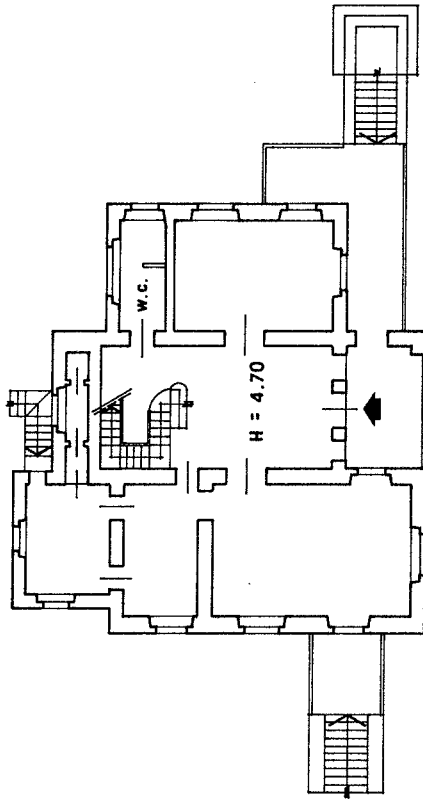

PIANO TERRENO



SCALA DI 1:200

RESERVATO ALL'UFFICIO

Completata dal **Dott. ing. Arturo Redaelli**
(fiscio, cognome e nome)
dello **Studio Tecnico Associato Redaelli**

Iscritto all'albo degli **ingegneri** 427
della **provincia di Varese**
Firma **ing. Arturo Redaelli**

Dichiarazione di N.C.
Denuncia di variazione
Identificativi catastali

F. **8**
n. **1846** sub. **1847**
data **5-1991**
- Utu gratuita

Catasto dei Fabbricati - Situazione al 26/01/2026 - Comune di TREMEZZINA (M341D) - Foglio 8 - Particella 1847 - Subalterno
VIA ANDREA COLOMBO n. 44 Piano S.I.T. - 1-2-3-4

MODULARIO
F. rig. rend. 497



MINISTERO DELLE FINANZE
DIREZIONE GENERALE DEL CATASTO E DEI SS.TT.EE.
CATASTO EDILIZIO URBANO (RDL 13-4-1939, n. 652)

MOD. BN (CEU)

LIRE
250

Planimetria di u.i.u. in Comune di **TREMEZZO** via **REGINA** civ. **44**

ESTRATTO DI MAPPA
Comune di TREMEZZO
Foglio 8 / B
Scala 1 : 2000

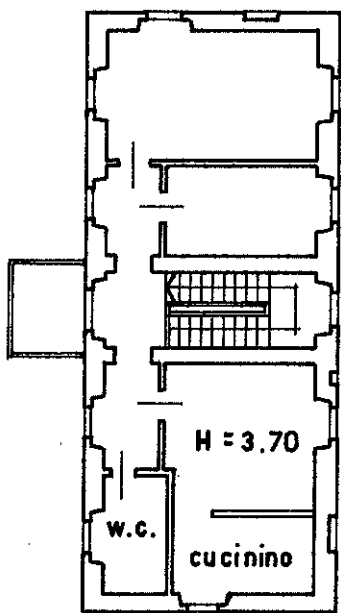
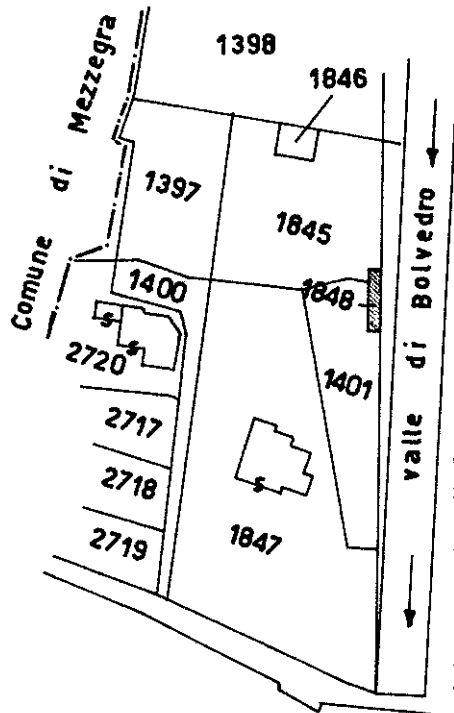

PIANO PRIMO

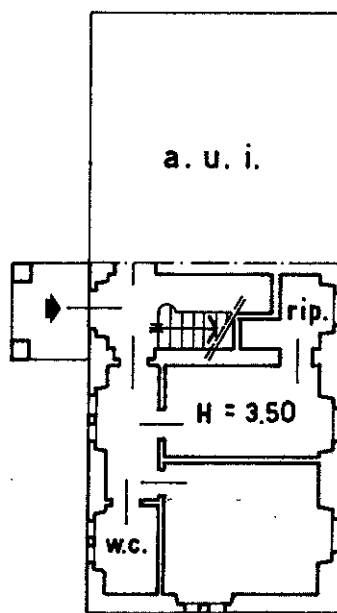

PIANO TERRENO

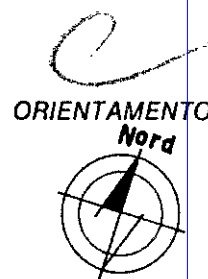

SCALA DI 1 : 200

Dichiarazione di N.C.
Ultima denuncia di invariazione

Compilata dal **Dott. ing. Arturo REDAELLI**
(Titolo, cognome e nome)

RISERVATO ALL'UFFICIO

Dello Studio Tecnico Associato REDAELLI

Data presentazione: 14/05/1991 - Data: 26/01/2026 - n. T84697 - Richiedente: MLNGNN73E06C726M

Totale schede 1 - Formato di acquisizione: A4(210x297) - Formato stampa richiesto: A4(210x297)

Identificativi catastali iscritti all'albo degli ingegneri della provincia di **Varese** n. **427**

ri. **1848** sub. **A** data **7-5-1991** Firma **ing. Arturo Redaelli**

Catasto dei Fabbricati - Situazione al 26/01/2026 - Comune di TREMEZZINA (M341D) - < Foglio 8 - Particella 1848 - Subalterno 2 >
MIA ANDREA COLOMBO n. 44 Piano T-1



MINISTERO DELLE FINANZE
DIREZIONE GENERALE DEL CATASTO E DEI SERVIZI TECNICI ERARIALI

ACCERTAMENTO GENERALE DELLA PROPRIETA' IMMOBILIARE URBANA

(R. DECRETO LEGGE 13 APRILE 1939-XVII N°652)

B
082

Planimetria degli immobili urbani denunciati con la Scheda N° 11617210

Comune Tremezzin Ditta ^{na}

Via Pennacchi Regina ^{in Segnare cognome, nome, paternita' del solo primo intestatario}

ACCERTAMENTO GENERALE DELLA PROPRIETA' IMMOBILIARE URBANA

(R.D.L. 13 aprile 1939-XVII, n. 652)

COMUNE

di Tremezzin

Talloncino di riscontro
DELLA

SCHEDA NUMERO

11617210

AVVERTENZA: Il presente talloncino deve essere incollato a cura del dichiarante sulla planimetria (riproducendo la unità immobiliare denunciata con la presente scheda) da presentare ai sensi dell'articolo 7 del R. D. L. 13 aprile 1939-XVII, n. 652.

p.t.

prop. della ditta sopra intestata

prop. della ditta sopra intestata

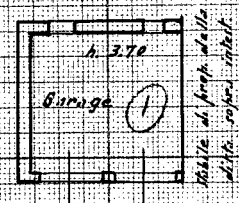

prop. della ditta sopra intestata

prop. della ditta sopra intestata

1848/1

ORIENTAMENTO

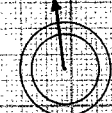

SCALA di 1 : 200

Compilata da:

Dott. Ing. Francesco Sammiti

iscritto all'Albo degli Ingegneri della Provincia di Como

Data 15-12-59 Firma Ing. Francesco Sammiti



MINISTERO DELLE FINANZE
DIREZIONE GENERALE DEL CATASTO E DEI SERVIZI TECNICI ERARIALI

ACCERTAMENTO GENERALE DELLA PROPRIETA' IMMOBILIARE URBANA

(R. DECRETO LEGGE 13 APRILE 1939-XVII N°652)

Planimetria degli immobili urbani denunciati con la Scheda N° 11617209

Comune *Tremorini*

Ditta:

Via *Principale Regia*

Segnata cognome, nome patetico del solo primo intestatario

ACCERTAMENTO GENERALE DELLA
PROPRIETA' IMMOBILIARE URBANA

(R.D.L. 13 aprile 1939-XVII, n. 652)

COMUNE

di *Tremorini*

Talloncino di riscontro
DELLA
SCHEDA NUMERO

11617209

AVVERTENZA: Il presente
talloncino deve essere incollato a
cura del dichiarante sulla plani-
metria (riproducendo la unità im-
mobiliare denunciata con la pre-
sente scheda) da presentare al
seno dell'articolo 7 del R. D. L.
13 aprile 1939-XVII, n. 652.

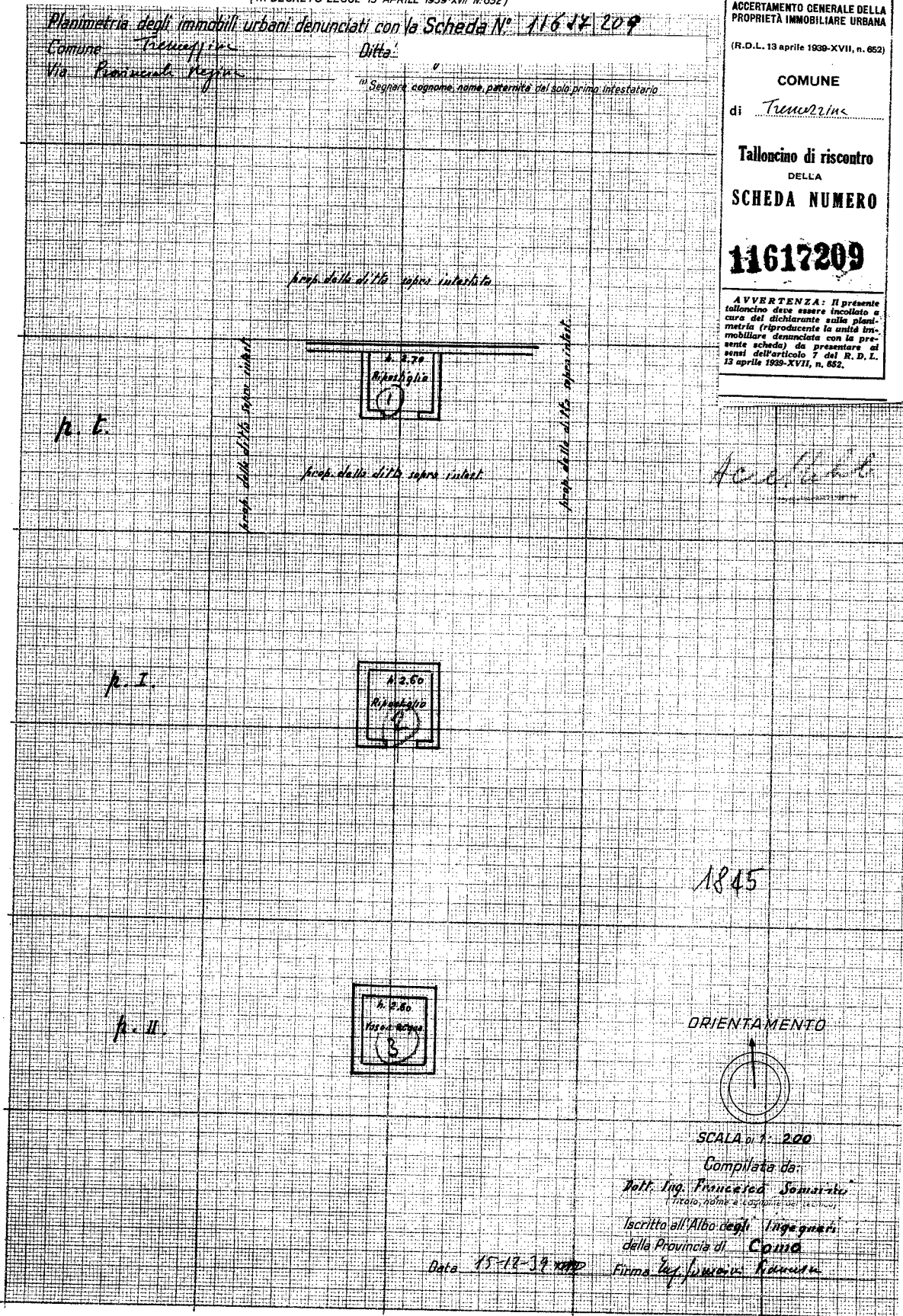

Acquisto

ORIENTAMENTO



SCALA di 1: 200

Compilata da:

Ing. Francesco Somariva
(Firma, nome e cognome del tecnico)

Isritto all'Albo degli Ingegneri
della Provincia di *Como*

Data *15-12-39*

Firma *Ing. Somariva*



MINISTERO DELLE FINANZE
DIREZIONE GENERALE DEL CATASTO E DEI SERVIZI TECNICI ERARIALI

ACCERTAMENTO GENERALE DELLA PROPRIETA' IMMOBILIARE URBANA
(R. DECRETO LEGGE 13 APRILE 1939-XVII N°652)

Planimetria degli immobili urbani denunciati con la Scheda N° 11612211

Comune *Tremezzine*
Via *Comunale Regia*

Ditta *---*
Segnare cognome, nome, paternità del solo primo intestatario

ACCERTAMENTO GENERALE DELLA PROPRIETA' IMMOBILIARE URBANA

(R. D. L. 13 aprile 1939-XVII, n. 652)

COMUNE
di *Tremezzine*

Talloncino di riscontro
DELLA

SCHEDA NUMERO

11617211

AVVERTENZA: Il presente talloncino deve essere incollato a cura del dichiarante sulla planimetria (riproducendo la unità immobiliare denunciata con la presente scheda) da presentare ai sensi dell'articolo 7 del R. D. L. 13 aprile 1939-XVII, n. 652.

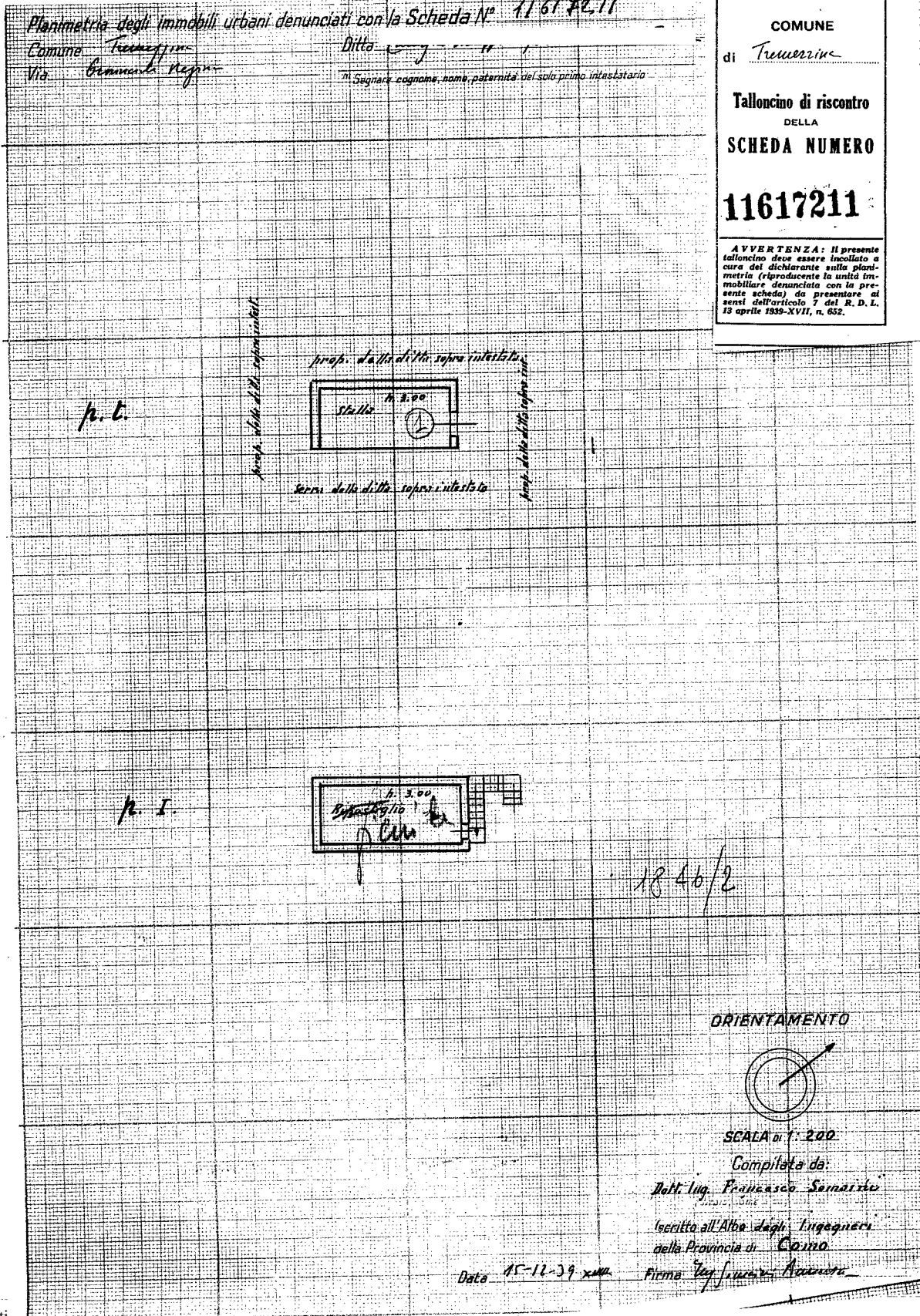

1846/2

ORIENTAMENTO



SCALA di 1:200

Compilata da:

Ing. Francesco Sarnarè

Iscritto all'Albo degli Ingegneri della Provincia di *Como*

Data *15-11-39 xma*

Firma *Ing. Sarnarè*

Ultima planimetria in atti