MODULARIO F. rig. rend. 496

MINISTERO DELLE FINANZE

DIREZIONE GENERALE DEL CATASTO E DEI SERVIZI TECNICI ERARIALI

Mod. A (Nuovo Catasto Edilizio Urbano)

Lire 300

NUOVO CATASTO EDILIZIO URBANO

(R. DECRETO-LEGGE 11 APRILE 1939, N. 652)

Planimetria dell'immobile situato nel Comune di CISTERNA (LT) *Via* NETTUNO Km. 5+400

Ditta ZIMBARDI GELSOMINA NATA AD ARIENZO S. FELICE IL 2-5-1929

Allegata alla dichiarazione presentata all'Ufficio Tecnico Erariale di LATINA

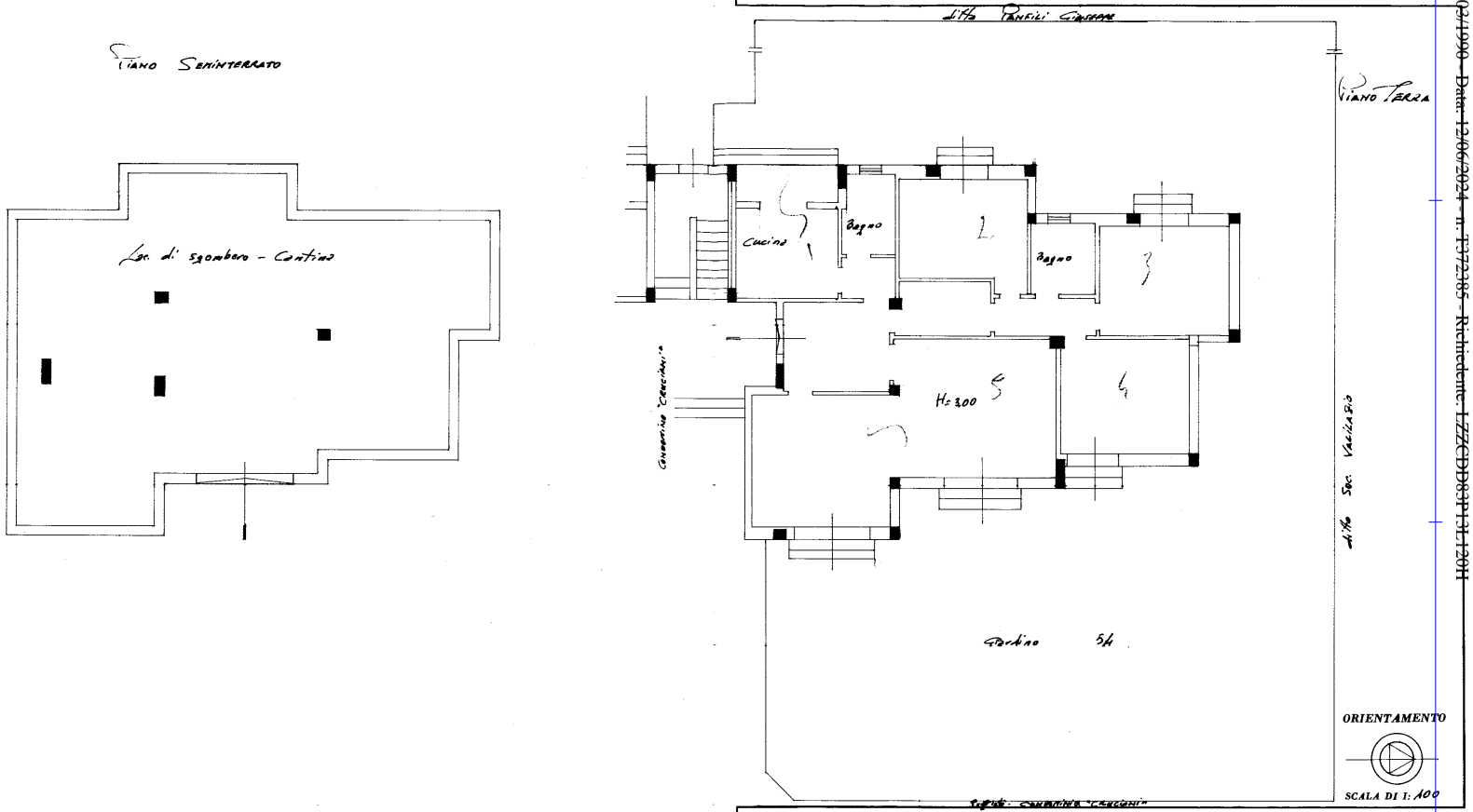

SPAZIO RISERVATO PER LE ANNOTAZIONI D'UFFICIO

DATA 12 MAR. 1990

PROT. N° 828/90

Fg. 136 P/lla 53/sub 2
54/a

Compilata dal Geom. MAURO PAOLUCCI
(Titolo, nome e cognome del tecnico)

Iscritto all'Albo de i Geometri n. 1490

della Provincia di LATINA

DATA

Firma:

COLLEGIO DEI GEOMETRI LATINA PAOLUCCI MAURO N. 1490

I.P.Z.S. - OFFICINA C.V. - ROMA

10 metri

Ultima planimetria in atti

Data presentazione: 12/03/1990 - Data: 12/06/2024 - n. T372385 - Richiedente: LZZCDD83P13L120H

Totale schede: 1 - Formato di acquisizione: A2(420x594) - Formato stampa richiesto: A4(210x297)

Data presentazione: 12/03/1990 - Data: 12/06/2024 - n. T372385 - Richiedente: LZZCDD83P13L120H

Catasto dei Fabbricati - Situazione al 12/06/2024 - Comune di CISTERNA DI LATINA(C740) - < Foglio 136 - Particella 53 - Subalterno 2 > - Uiu graffata

VIA DI NETTUNO Edificio B Interno 2 Piano S1 - T