

MODULARIO
F. rig. rend. 497



MINISTERO DELLE FINANZE
DIREZIONE GENERALE DEL CATASTO E DEI SS.TT.EE.
CATASTO EDILIZIO URBANO (RDL 13-4-1939, n. 652)

MOD. **BN** (CEU)

LIRE
350

Planimetria di u.i.u. in Comune di Santa Ninfa via G. Puccini civ. 4

ditta intestata

Riggio Marianna

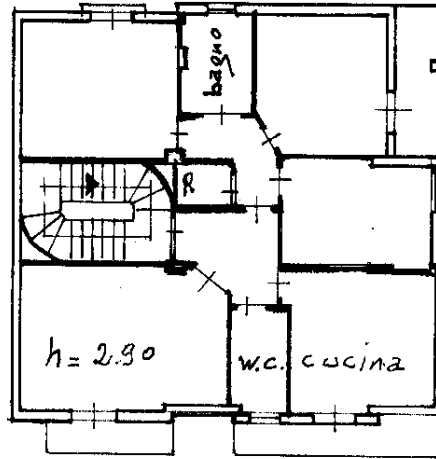

verde pubblico

p. primo

via G. Puccini

0244833

ABM/06

ORIENTAMENTO

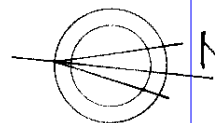

SCALA DI 1:200

Catasto dei Fabbricati - Situazione al 23/01/2018 - Comune di SANTA NINFA (I291) - < Foglio: 0 - Particella: 0 - Subalterno: 4 >
Via GIACOMO PUCCINI n. 4 piano: 1

Dichiarazione di N.C.
Denuncia di variazione

Compilata dal Architetto
Leonarda Lombardino
(Titolo, cognome e nome)

RISERVATO ALL'UFFICIO

Ultima planimetria in atti

Iscritto all'albo de Architetti
107
n. 107 (n. 40210x297) - Formato stampa fichesto: A4(210x297)

1185
107 1097

Data presentazione: 23/12/1997 - Data: 23/01/2018 - n. T47742 - Richiedente: CLMGRG83R23F061B
Totale schede 1 sub 1 Formato di acquisizione: A4(210x297) - Formato stampa fichesto: A4(210x297)

data 10-12-97 Firma

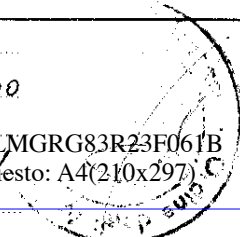

MODULARIO
F. rig. rend. 487



MINISTERO DELLE FINANZE
DIREZIONE GENERALE DEL CATASTO E DEI SS.TT.EE.
CATASTO EDILIZIO URBANO (RDL 13-4-1939, n. 652)

MOD. BN (CEU)

LIRE
350

Planimetria di u.i.u. in Comune di Santa Ninfa via G. Puccini civ. 2A

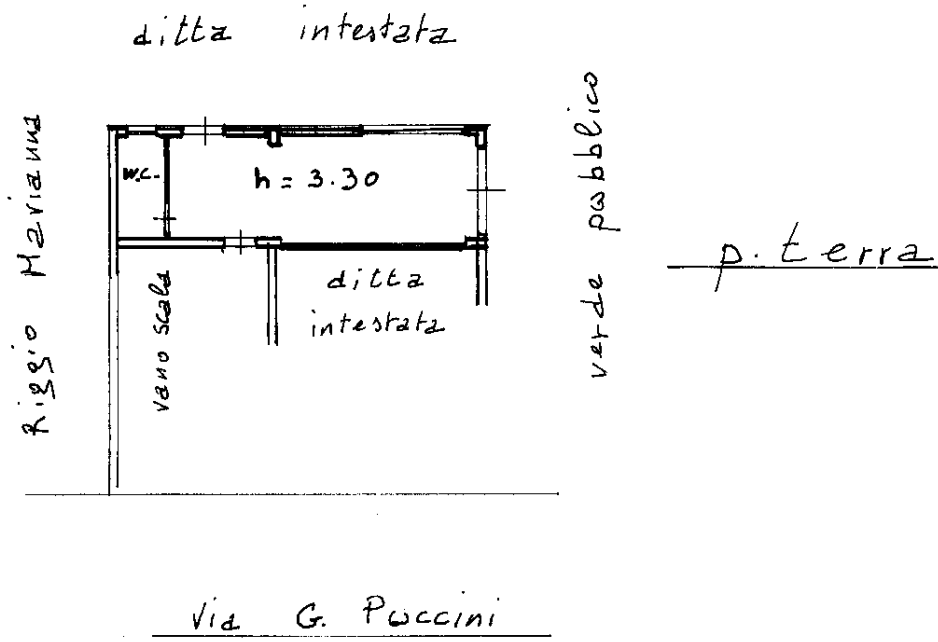

0244834

R33/06

ORIENTAMENTO

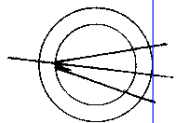

SCALA DI 1: 2

Catasto di Fabbricati - Situazione al 23/01/2018 - Comune di SANTA NINFA (I291) - < Foglio: 0 - Particella: 0 - Subalterno: 3 >
Via GIACOMO PUCCINI n. 2A piano: 1;

Dichiarazione di N.C.
Denuncia di variazione
Ultima planimetria in atti
Identificativi catastali
Data presentazione: 23/12/1997 - Data: 23/01/2018 - n. T47744 - Richiedente: CLMGRG83R23F061B
Totale schede: 5 - Formato di acquisizione: A4(210x297) - Formato stampa richiesto: A4(210x297)
n. 2.935 sub. 3

Compilata dal Architetto
(Titolo, cognome e nome)
Leonarda Lombardino
Architetti
Iscritto all'albo de Architetti
della provincia di Verbania
data 10.12.97 Firma

RISERVATO ALL'UFFICIO
F1485

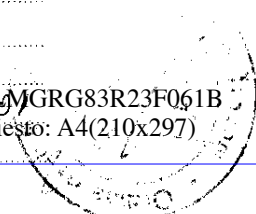

MODULARIO
F. rig. rend. 497



MINISTERO DELLE FINANZE
DIREZIONE GENERALE DEL CATASTO E DEI SS.TT.EE.
CATASTO EDILIZIO URBANO (RDL 13-4-1939, n. 652)

MOD. **BN** (CEU)

LIRE
350

Planimetria di u.i.u. in Comune di Santa Ninfa via G. Puccini civ. 2

ditta intestata

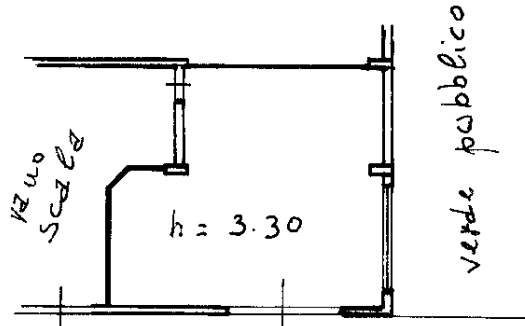

p. terra

Via G. Puccini

Catasto dei Fabbricati - Situazione al 23/01/2018 - Comune di SANTA NINFA (I291) - < Foglio: 0 - Particella: 0 - Subalterno: 2 >
VIA GIACOMO PUCCINI n. 2 piano: T.

0244835

023106

ORIENTAMENTO

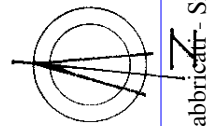

SCALA DI 1:30

Dichiarazione di N.C.
Denuncia di variazione
Ultima planimetria in atti
Identificativi catastali
Data presentazione: 23/12/1997 - Data: 23/01/2018 - n. T47746 - Richiedente: CLMGRG83R23F061B
Totale schede: 5 sub 2 Formato di acquisizione: A4(210x297) Formato stampa richiesto: A4(210x297)
data 10.12.98 Firma

Compilata da Architetto
Leonarda Lombardino
(Titolo, cognome e nome)
Iscritto all'albo de Architetti
della provincia di Pa. Ninfa
data 10.12.98 Firma

RISERVATO ALL'UFFICIO
TELES

Roma - Istituto Poligrafico e Zecca dello Stato - P.V.