

Data:  
04/05/2021  
Ora: 14:39

## Visura Particelle Validate

### Situazione degli atti informatizzati al 28/04/2021

Operatore:  
Pag. 1 di 1

<b>Dati della richiesta</b>	
Comune amministrativo: PINZOLO (Cod. G681) Comune catastale: PINZOLO (cod. 280) Particella Edificiale 490/5	Ufficio Catasto competente TIONE

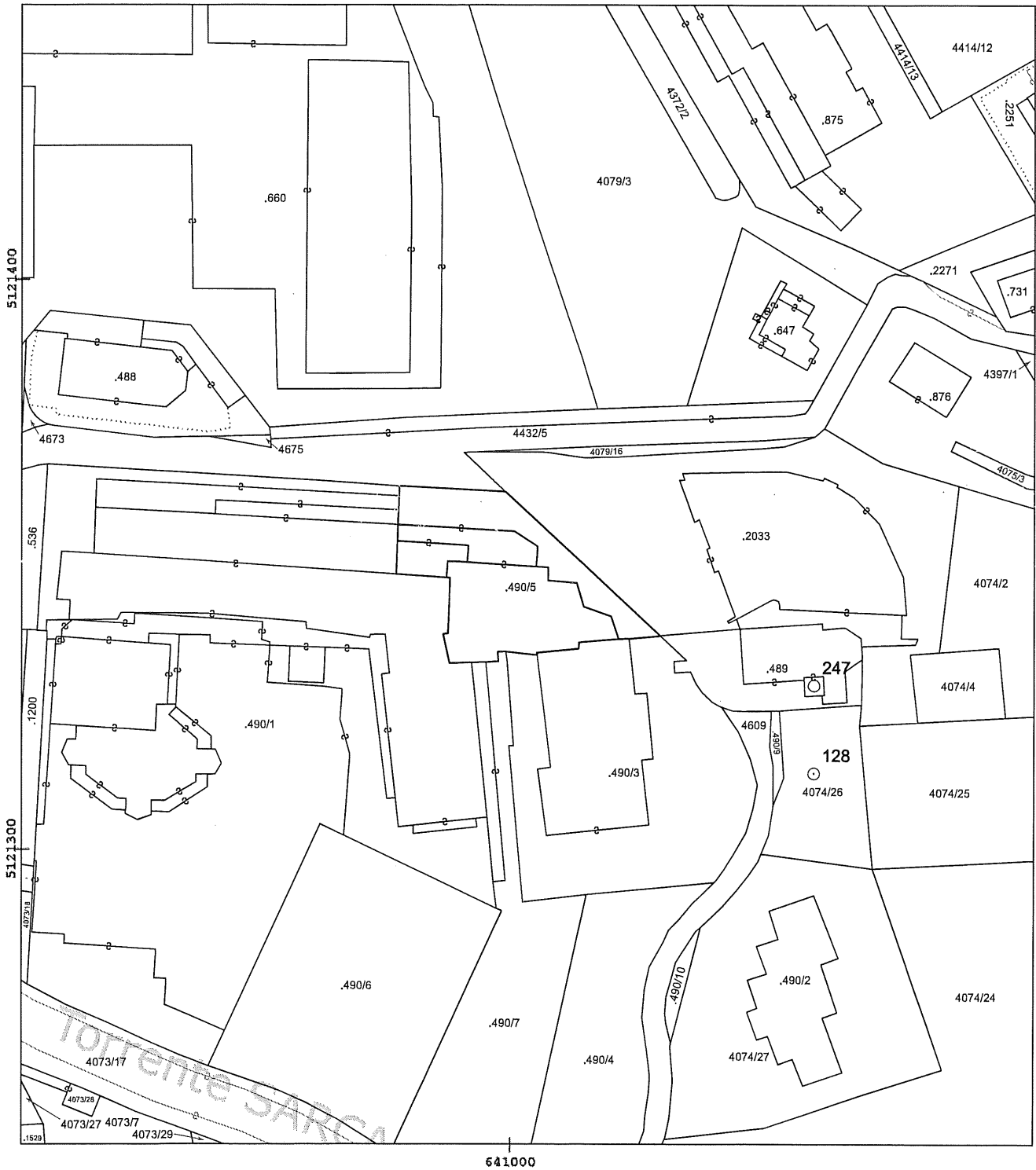

Scala originale 1 : 2880  
 Scala disegno 1 : 1000

Costo del documento 3 Euro



PROVINCIA AUTONOMA DI TRENTO



SERVIZIO CATASTO

PLANIMETRIA PER L'INDIVIDUAZIONE DEI SUBALTERNI - Ufficio del Catasto di TIONE DI TRENTO  
Comune amministrativo di G681 - PINZOLO C.C. 280 - PINZOLO P.ed. 490/5

<b>LEGENDA:</b>	
<b>BENI COMUNI NON CENSIBILI</b>	
a	Al SUB 1-2-5-incl.-38-40-incl.-49-52-53 camino (PS1-P5)

### PIANO QUARTO

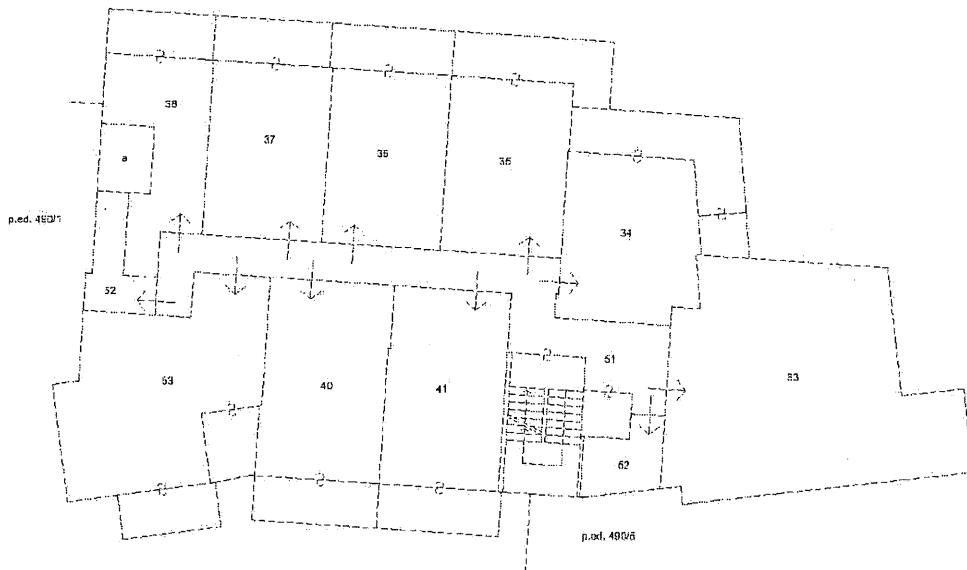

Ufficio del Catasto di Tione - Data rilascio: 07-05-2021 - Operatore: GTTWLM\_N - Totale schede:  
C.C.: 280 - P. ed.: 490/5  
Prot. 3747.001.2013 - Data pres.: 19-12-2013 - Formato: A3 (297 x 420) - Fatt. scala: 1:1

Compilato da Geom. Amistadi Moreno  
iscritto all'albo Geometri  
della Prov. di TN - Trento N. 1852  
Mod. D (Fabbricati)

Rilievo in conformità' allo stato reale

Orientamento

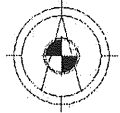

Scala 1 : 200

Indicare le principali misure esterne



PROVINCIA AUTONOMA DI TRENTO



SERVIZIO CATASTO

PLANIMETRIA PER L'INDIVIDUAZIONE DEI SUBALTERNI - Ufficio del Catasto di TIONE DI TRENTO  
Comune amministrativo di G681 - PINZOLO C.C. 280 - PINZOLO P.ed. 490/5

Prot. 3747.001.2013 Data pres. 19/12/2013

LEGENDA:

BENI COMUNI NON CENSIBILI

a AI SUB 1-2-5-incl.-38-40-incl.-49-52-53  
camino (PS1-P5)

PIANO QUARTO

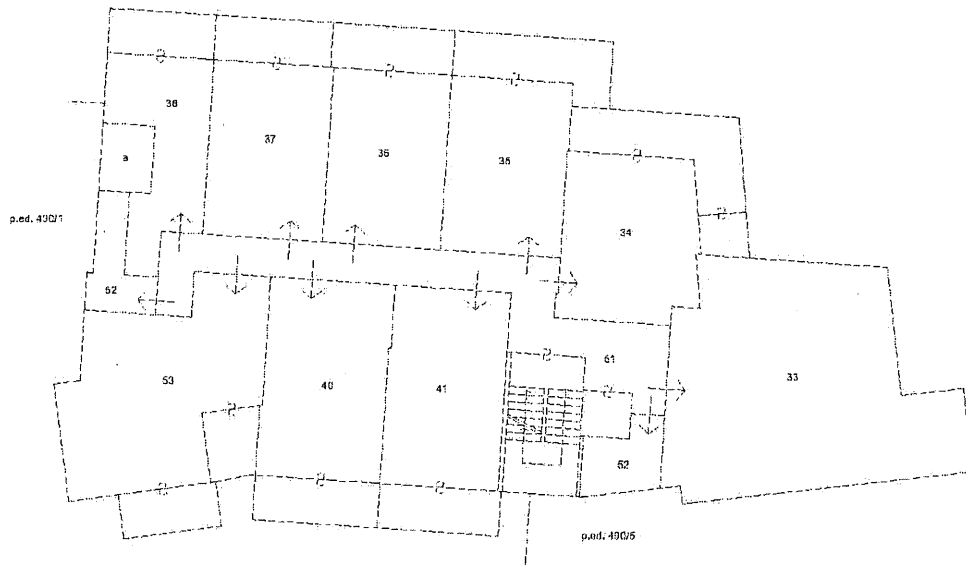

Compilato da Geom. Amistadi Moreno  
iscritto all'albo Geometri  
della Prov. di TN - Trento N. 1852  
Mod. D (Fabbricati)

Rilievo in conformita' allo stato reale

Data rilascio: 07-05-2021  
Operatore: GTTWLM\_N  
pag.: 2 di 4

Orientamento

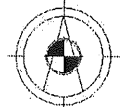

Scala 1 : 200  
Indicare le principali misure esterne



REGIONE AUTONOMA TRENINO-ALTO ADIGE  
(D.P.R. 31 luglio 1978, n. 569)

NUOVO CATASTO EDILIZIO URBANO  
(R. Decreto Legge 13 aprile 1939, n. 652)

L. 1.000

Mod. D (C.E.U.)

N. fogli 2  
N. fogli 2

Elaborato Planimetrico per la dimostrazione della suddivisione in subalterni dell'immobile situato nel Comune di PIZZOLO LUGO MADONNA DI CAMPAGLIO  
allegato alla dichiarazione presentata all'Ufficio catasto di TIONE Ufficio tavolare di TIONE  
C.C. PIZZOLO F.M. 43 P. Ed. 490/5 Sub. da 1 a 48 P.T. 2205

**Rilievo in conformità allo stato reale**

Compilato dal GEOM. SERGIO PASQUALI  
(Titolo, Nome e Cognome del Tecnico)  
Iscritto all'Albo dei GEOMETRI della Prov. di Brescia  
Data NOVEMBRE 1994 Timbro e firma Sergio Pasquali

**SPAZIO RISERVATO ALL'UFFICIO CATASTO**  
Subalterni controllati in data .....  
Il Tecnico Catastale .....  
Mod. 97 n. 1865/94 P.C. imp. ....

PIANO SECONDO

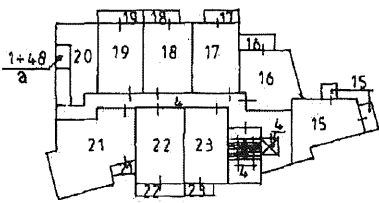

LEGENDA

- a) Canna fumaria comune ai sub da 1 a 48 (bene non censibile)
- P.ED. 490/5
- 1) Centrale termica, cabine elettriche, rip., galleria, cortile, portico, a piano Terra e Interrato.
  - 2) Cucine, bagni, rip., stanza, ingresso a piano Terra e Interrato.
  - 3) Beauty Farm a piano Interrato, uffici, deposito sci, stanze a piano Terra.
  - 4) Hall, bar, rip., ingresso, a piano Terra, lavanderia, rip. a piano Interrato, corridoi, rip. vano scala e pianerottoli fino al Quinto piano, ascensore, cortile e portico.
  - 5) Appartamento a piano Terra.
  - 6) Appartamento a piano Primo con due poggiali.
  - 7) Appartamento a piano Primo con poggiolo.
  - 8) Appartamento a piano Primo.
  - 9) Appartamento a piano Primo.
  - 10) Appartamento a piano Primo.
  - 11) Appartamento a piano Primo.
  - 12) Appartamento a piano Primo con poggiolo.
  - 13) Appartamento a piano Primo con poggiolo.
  - 14) Appartamento a piano Primo con poggiolo.
  - 15) Appartamento a piano Secondo con due poggiali.
  - 16) Appartamento a piano Secondo con poggiolo.
  - 17) Appartamento a piano Secondo con poggiolo.
  - 18) Appartamento a piano Secondo con poggiolo.
  - 19) Appartamento a piano Secondo con poggiolo.
  - 20) Appartamento a piano Secondo.
  - 21) Appartamento a piano Secondo con poggiolo.
  - 22) Appartamento a piano Secondo con poggiolo.
  - 23) Appartamento a piano Secondo con poggiolo.
  - 24) Appartamento a piano Terzo con poggiolo.
  - 25) Appartamento a piano Terzo con poggiolo.
  - 26) Appartamento a piano Terzo con poggiolo.
  - 27) Appartamento a piano Terzo con poggiolo.
  - 28) Appartamento a piano Terzo con poggiolo.
  - 29) Appartamento a piano Terzo con poggiolo.
  - 30) Appartamento a piano Terzo con poggiolo.
  - 31) Appartamento a piano Terzo con poggiolo.
  - 32) Appartamento a piano Terzo con poggiolo.
  - 33) Appartamento a piano Quarto.
  - 34) Appartamento a piano Quarto con poggiolo.
  - 35) Appartamento a piano Quarto con poggiolo.
  - 36) Appartamento a piano Quarto con poggiolo.
  - 37) Appartamento a piano Quarto con poggiolo.
  - 38) Appartamento a piano Quarto con poggiolo.
  - 39) Appartamento a piano Quarto con poggiolo.
  - 40) Appartamento a piano Quarto con poggiolo.
  - 41) Appartamento a piano Quarto con poggiolo.
  - 42) Appartamento a piano Quinto con poggiolo.
  - 43) Appartamento a piano Quinto con poggiolo.
  - 44) Appartamento a piano Quinto con poggiolo.
  - 45) Appartamento a piano Quinto con poggiolo.
  - 46) Appartamento a piano Quinto con poggiolo.
  - 47) Appartamento a piano Quinto con poggiolo.
  - 48) Appartamento a piano Quinto con poggiolo.
  - 49) Passaggio coperto - Piazzole

PIANO TERZO

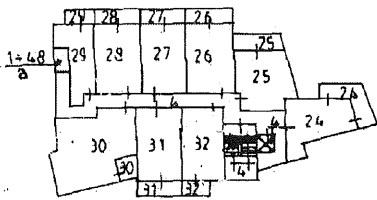

PIANO QUARTO

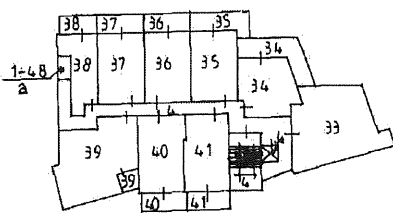

PIANO QUINTO

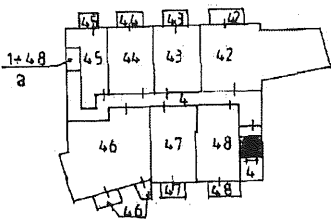

(\*) Indicare le principali misure esterne  
RIPRODUZIONE VIETATA

Ufficio del Catasto di Tione - Data rilascio: 07-05-2021 - Operatore: G.T.T.M.N. Totale schede: .....  
 C.C.: 280 - P. ed.: 490/5  
 Prot. 1865/94.000.1994 - Data pres.: 01-12-1994 - Formato: A4 (217 x 420) - Fogli: ..... scala: 1:1

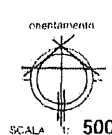



REGIONE AUTONOMA TRENINO-ALTO ADIGE  
(D.P.R. 31 luglio 1978, n. 569)

NUOVO CATASTO EDILIZIO URBANO  
(R. Decreto Legge 13 aprile 1939, n. 652)

L. 1.000

Mod. D (C.E.U.)

N. d'ord. 1  
N. fogli 2

Elaborato Planimetrico per la dimostrazione della suddivisione in subalterni dell'immobile situato nel Comune di PINOLO loc. MADONNA DI CAMPGLIO  
allegato alla dichiarazione presentata all'Ufficio catasto di TIONE Ufficio tavolare di TIONE  
C.C. PINOLO F.M. 43 P. Ed. 490/5 Sub. da 1 a 48 P.T. 2205

Rilievo in conformità allo stato reale

Compilato dal GEOM. SERGIO PASQUALI  
(Titolo, Nome e Cognome del Tecnico)  
Iscritto all'Albo dei GEOMETRI della Prov. di BRESCIA  
Data NOVEMBRE 1994 Timbro e firma *Sergio Pasquali*

**SPAZIO RISERVATO ALL'UFFICIO CATASTO**  
Subalterni controllati in data .....  
Il Tecnico Catastale .....  
Mod. 97 n. 1865/94 P.C. imp. ....

PIANO INTERRATO

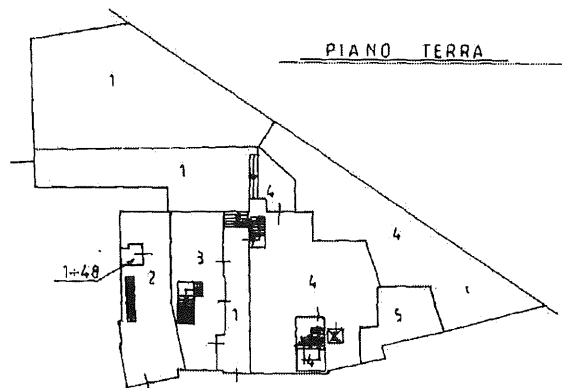
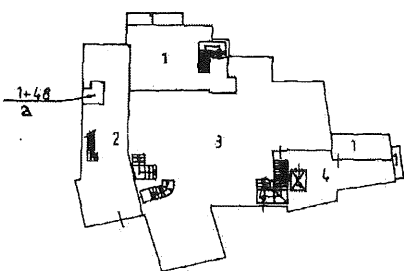

ESTRATTO MAPPA

FG. 43 Scala 1:1000

PIANO PRIMO

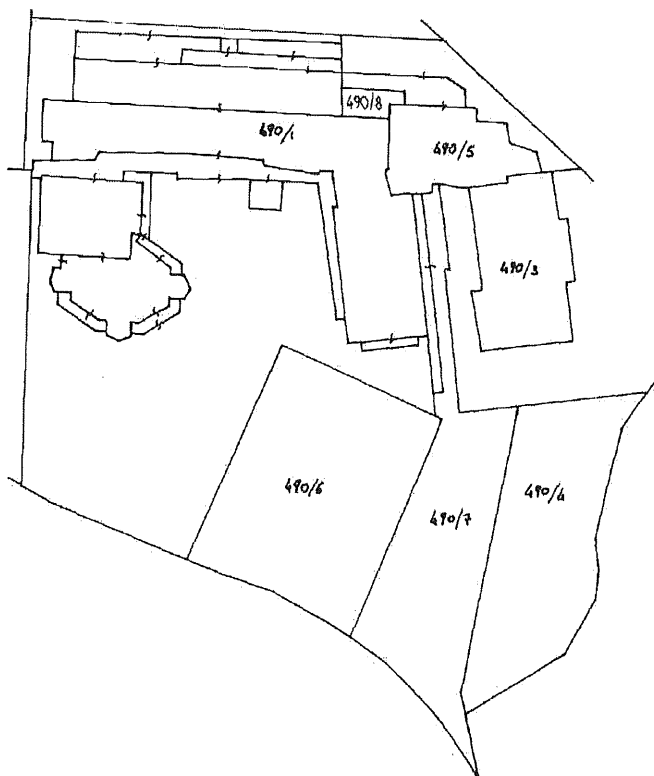
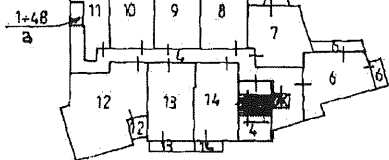

Ufficio del Catasto di Tione - Data rilascio: 07-05-2021 - Operatore: GTTWLM\_N - Totale schede:  
C.C.: 280 - P. ed.: 490/5  
Prot. 1865/94.000.1994 - Data pres.: 01-12-1994 - Formato: A3 (297 x 420) - Fatt. scala: 1:1

(\*) Indicare le principali misure esterne

RIPRODUZIONE VIETATA

