

Allegato 2.

Documentazione Fotografica

Procedura esecutiva **NRG 114/2023**

CTU: Arch. Carpanini Federica

Punti di presa fotografica – piano rialzato

NOTE: Il segno rosso indica dove è stata scattata la foto (la foto è scattata verso la parte aperta del segno grafico); il numero rimanda al numero della fotografia indicato nella didascalia della foto stessa.

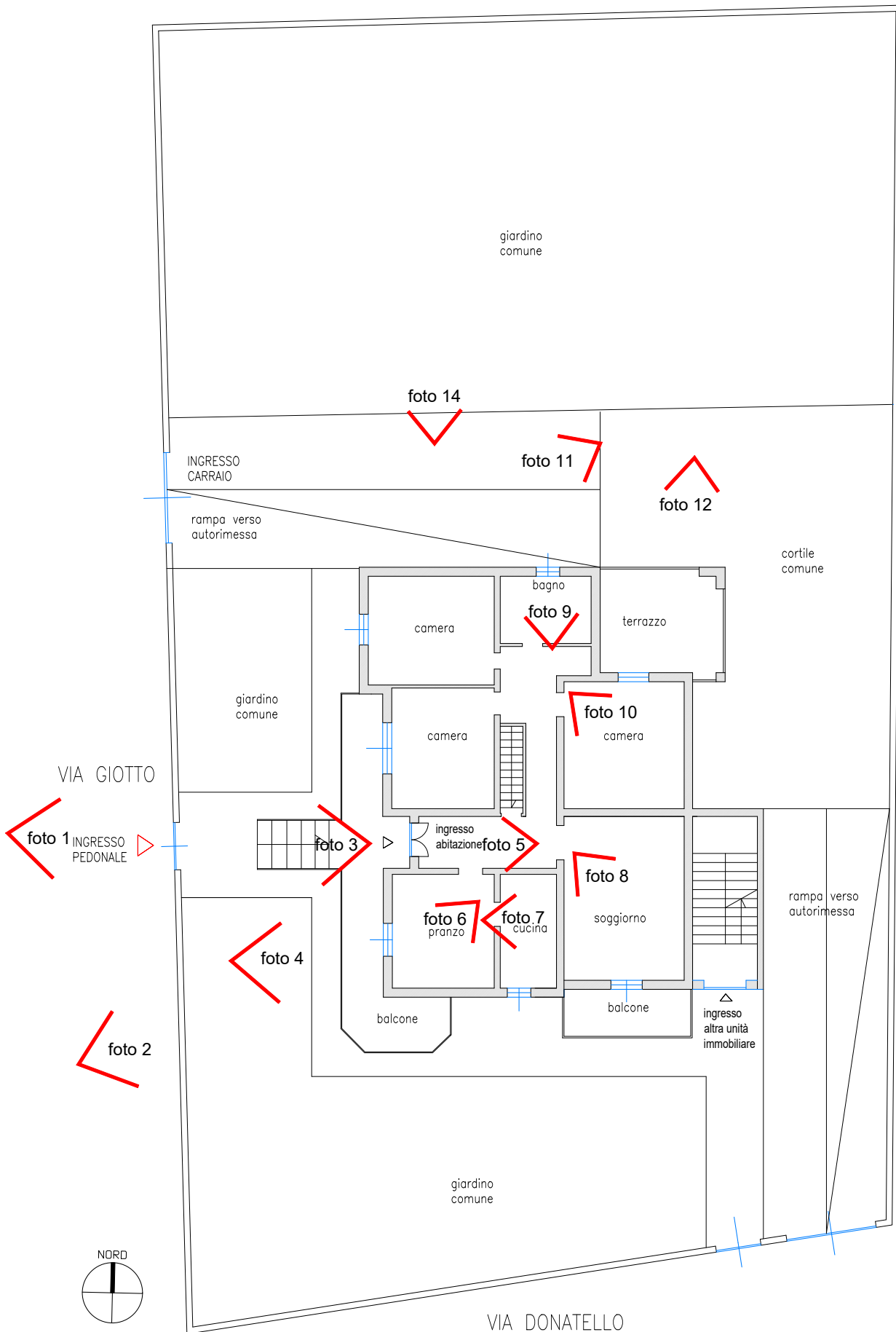

Planimetria con punti di scatto fotografico – piano seminterrato

NOTE: Il segno rosso indica il punto dove è stata scattata la foto (la foto è scattata verso la parte aperta del segno grafico); il numero rimanda al numero della fotografia indicato nella didascalia della foto stessa.

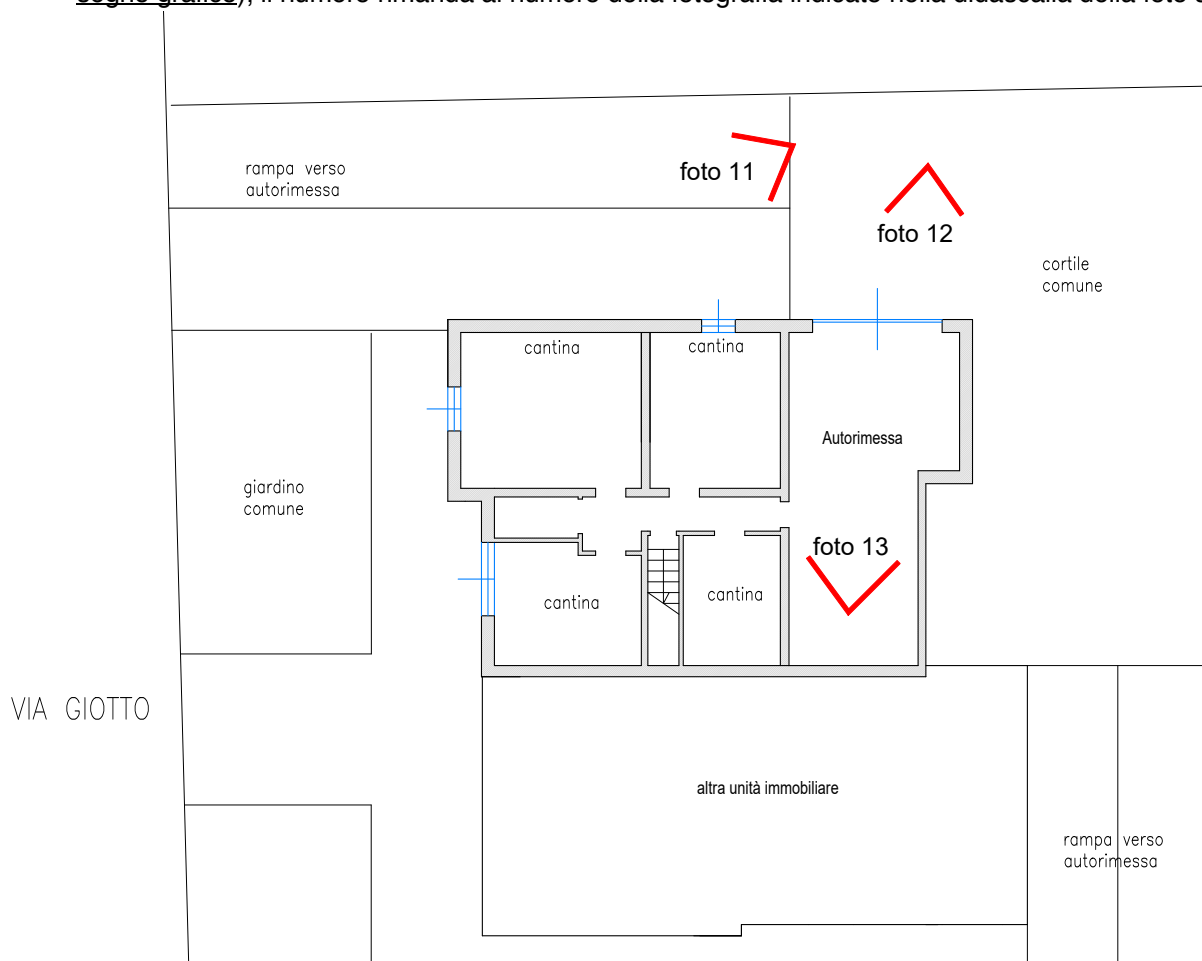

CORPO A

Appartamento al piano rialzato e seminterrato sito in via Giotto, 2 in Comune di Castel San Giovanni (PC).



Foto 01: vista da via Giotto



Foto 02: vista da via Giotto



Foto 03: scale di ingresso da via Giotto



Foto 04: scala di ingresso da via Giotto e balcone

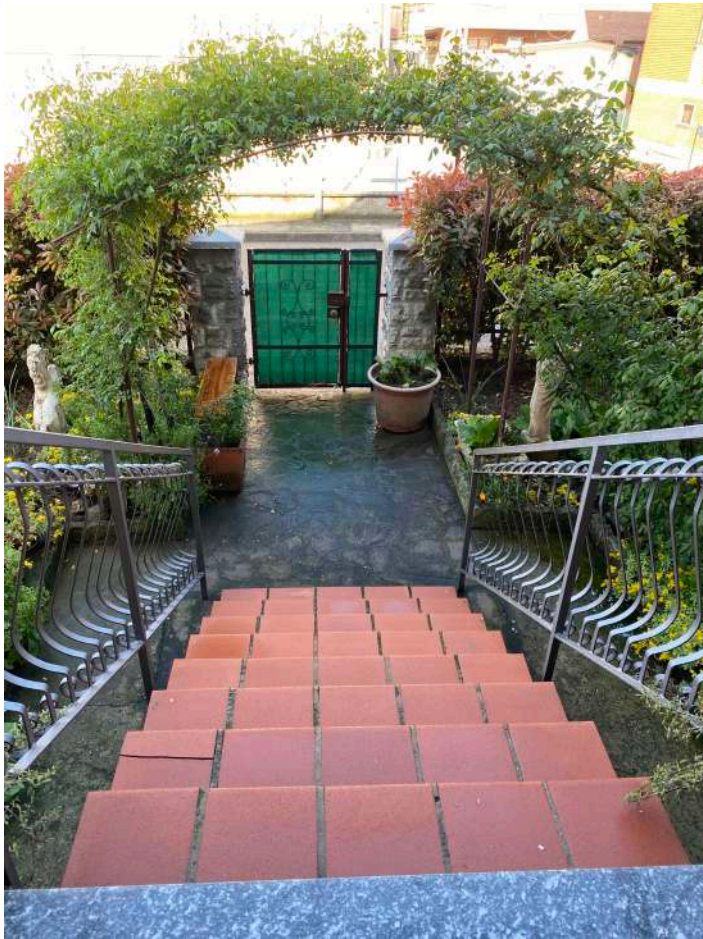

Foto 05: ingresso appartamento



Foto 06: sala da pranzo



Foto 07: cucina



Foto 08: soggiorno



Foto 09: bagno



Foto 10: camera matrimoniale

CORPO B

Autorimessa al piano seminterrato sita in via Giotto, 2 in Comune di Castel San Giovanni (PC).



Foto 11: ingresso carraio da via Giotto



Foto 12: Ingresso esterno autorimessa – vista della terrazza dell'appartamento Corpo A



Foto 13: Autorimessa, vista interna



Foto 14: porzione di area a giardino comune sul retro del fabbricato