



MINISTERO DELLE FINANZE
DIREZIONE GENERALE DEL CATASTO E DEI SERVIZI TECNICI ERARIALI

ACCERTAMENTO GENERALE DELLA PROPRIETA' IMMOBILIARE URBANA

(R. DECRETO LEGGE 13 APRILE 1939-XVII N°652)

Planimetria degli immobili urbani denunciati con la Scheda N° 1345049

Comune Cibiana

Ditta Bianchi Matteo

Via Pianezze

fu Giovanni

" Segnare cognome, nome, paternità del solo primo intestatario

ACCERTAMENTO GENERALE DELLA PROPRIETA' IMMOBILIARE URBANA

(R.D.L. 13 aprile 1939-XVII, n. 652)

COMUNE

di CIBIANA

Talloncino di riscontro

DELLA

SCHEDA NUMERO

1345049

AVVERTENZA: Il presente talloncino deve essere incollato a cura del dichiarante sulla planimetria (riproducendo la unità immobiliare denunciata con la presente scheda) da presentare ai sensi dell'articolo 7 del R. D. L. 13 aprile 1939-XVII, n. 652.

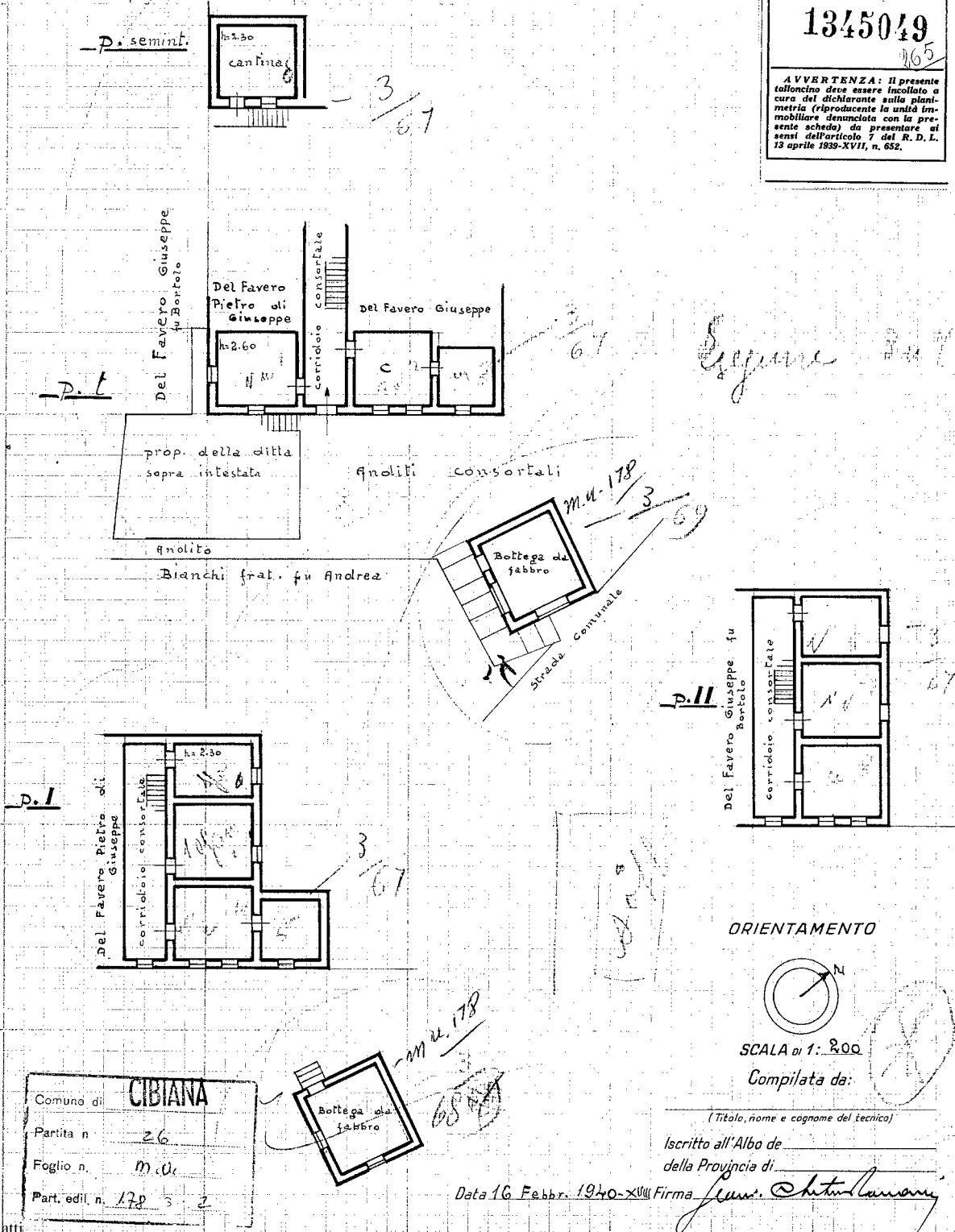

Comune di **CIBIANA**
Partita n. 26
Foglio n. M. U.
Part. edil. n. 178 3 2

ORIENTAMENTO
SCALA di 1: 200
Compilata da:
(Titolo, nome e cognome del tecnico)
Iscritto all'Albo de
della Provincia di
Data 16 Febr. 1940 - XVII Firma Giuseppe C. C. C. C.

Ultima planimetria in atti

Catasto dei Fabbricati - Situazione al 05/01/2026 - Comune di CIBIANA DI CADORE(C672) - < Foglio 4 - Particella 496 - Subalterno 3 >
Via PIANEZZE n. 32 Piano P.T. - S - I



N=48100

E=-29000

3 Particelle: 493,495,499

Comune: (BL) CIBIANA DI CADORE/A
 Foglio: 4
 Scala originale: 1:1000
 Dimensione cornice: 388.000 x 276.000 m.
 5-Jan-2026 16:9:55
 Protocollo pratica T121686/2026