

**Agenzia del Territorio  
CATASTO FABBRICATI  
Ufficio Provinciale di  
Latina**

Dichiarazione protocollo n. LT0193658 del 27/07/2011

Planimetria di u.i.u. in Comune di Terracina

Via Calcatore

civ. 16

Identificativi Catastali:

Sezione:

Foglio: 99

Particella: 297

Subalterno: 5

Compilata da:  
Scarpato Silvestro

Iscritto all'albo:  
Geometri

Prov. Latina

N. 2397

Scheda n. 1

Scala 1:200

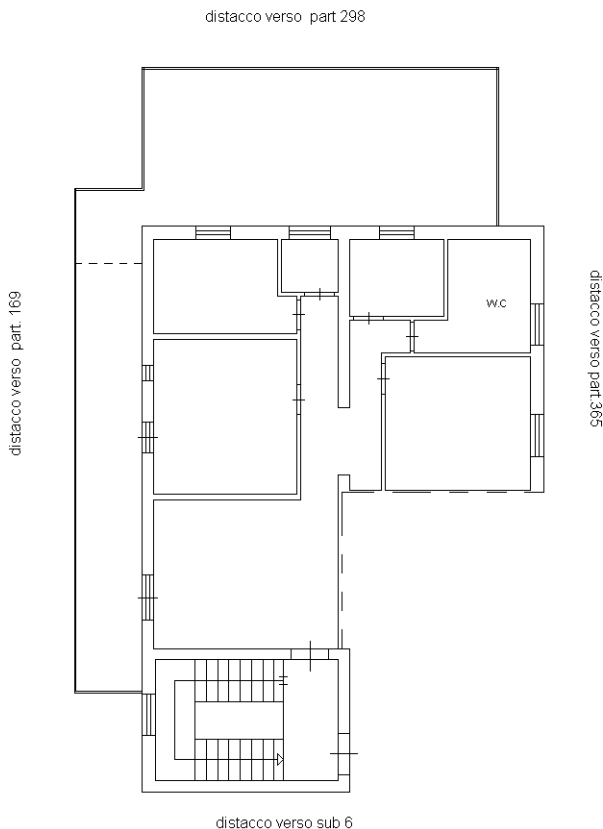

ABITAZIONE P.P. H=2.85

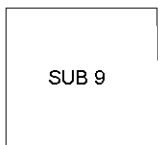

CORTE ESCLUSIVA P.T..

N.

Ultima planimetria in atti