

**Agenzia del Territorio
CATASTO FABBRICATI
Ufficio Provinciale di
Latina**

Dichiarazione protocollo n. LT0193658 del 27/07/2011

Planimetria di u.i.u. in Comune di Terracina

Via Calcatore

civ. 16

Identificativi Catastali:

Sezione:

Foglio: 99

Particella: 297

Subalterno: 6

Compilata da:
Scarpato Silvestro

Iscritto all'albo:
Geometri

Prov. Latina

N. 2397

Scheda n. 1

Scala 1:200

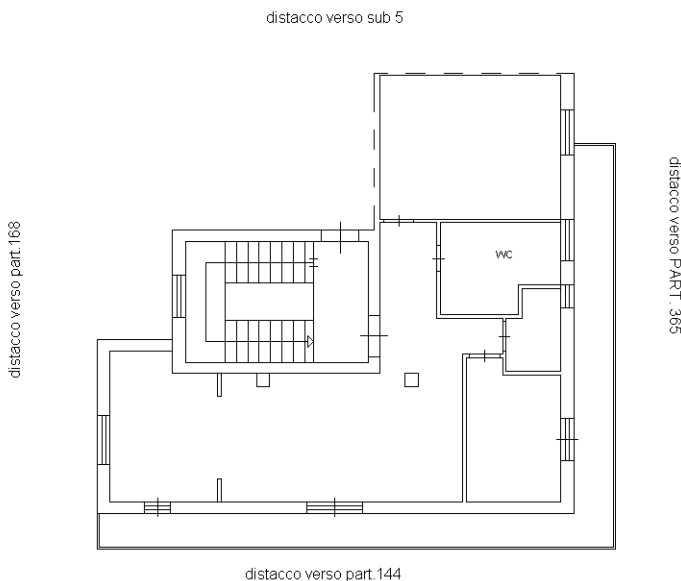

ABITAZIONE P.P. H= 2.85

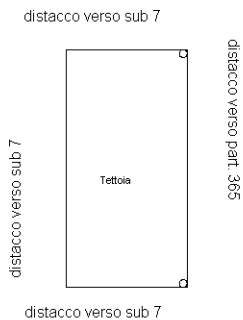

TETTOIA P.T. Hm=2.80

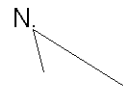

Ultima planimetria in atti