



MINISTERO DELLE FINANZE
DIREZIONE GENERALE DEL CATASTO E DEI SERVIZI TECNICI ERARIALI

MOD. A (Nuovo Catasto Edilizio Urbano)

NUOVO CATASTO EDILIZIO URBANO

(R. DECRETO-LEGE 18 APRILE 1998, N. 047)

Immobilità dell'immobile situata nel Comune di CARLINO Via MATTEOTTI n. 68

data alla dichiarazione presentata all'Ufficio U.T.E. di CARLINO

(*) Ufficio Territoriale del Catasto

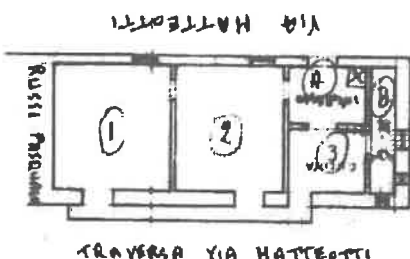

PIANO TERRA
h = m 3.00

ORIENTAMENTO



SCALA DI 1:200



01237635

SPAZIO RISERVATO PER LE ANNOTAZIONI D'UFFICIO

DATA

PROT. N°



COMUNE
CARLINO
Tabelle di riscatto
SCHEDE NUMERO
M

Completata dal ROTT. G.E.M.

Iscritto all'Albo dei GEOMETRI
della Provincia di FOGGIA n. LUCERA

DATA

Firma: [Signature]



Catasto ortofoto

The image shows a web-based interface for an orthophoto cadastral map. At the top left, there are navigation controls: a plus sign for zoom in, a minus sign for zoom out, and a search bar with the text "Trova luogo o indirizzo". To the right of the search bar is a magnifying glass icon. Below the search bar, there is a "Cerca particella" (Search parcel) section with input fields for "Carpino", "Sez" (Section) containing the value "67", and "2103". The main area is a grayscale aerial photograph overlaid with a cadastral grid. Each parcel is outlined and labeled with a unique number. Street names are also visible, including "Via Garibaldi", "Via Lucia", "Via del Pozzo", and "Via del". A scale bar at the bottom left shows the number "1128".

AL CA FIRMA QUALIFICATA Serial#: 3507e0d1dd4d17a6

Firmato Da: