

Foglio:	69	Particella:	1445	Subalterno:	144
Zona/Cat.:	Z. 1 Cat. C/6	Classe:	5	Consistenza:	21 m ²

Planimetria catastale:

**Agenzia del Territorio
CATASTO FABBRICATI
Ufficio Provinciale di
Siena**

Dichiarazione protocollo n. **SI0088812** del **21/10/2010**
 Planimetria di u.i.u. in Comune di Siena

Via Baldassarre Peruzzi civ.

Identificativi Catastali:

Sezione:
 Foglio: 69
 Particella: 1445
 Subalterno: 144

Compilata da:
 Bocci Massimo

Iscritto all'albo:
 Geometri

Prov. Siena N. 597

Scheda n. 1 Scala 1:200

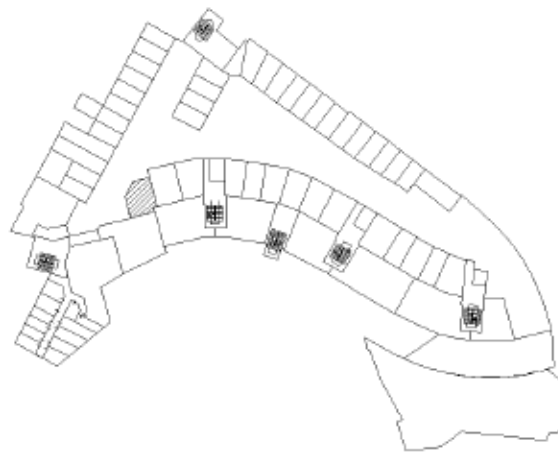

Piano 3S

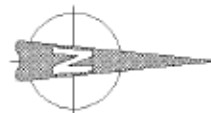

Documentazione di riferimento depositata:

Permesso a costruire in VARIANTE alla Pratica Edilizia n°36359 del 01.03.2005.

Pratica edilizia n° 56794 del 31/12/2010.

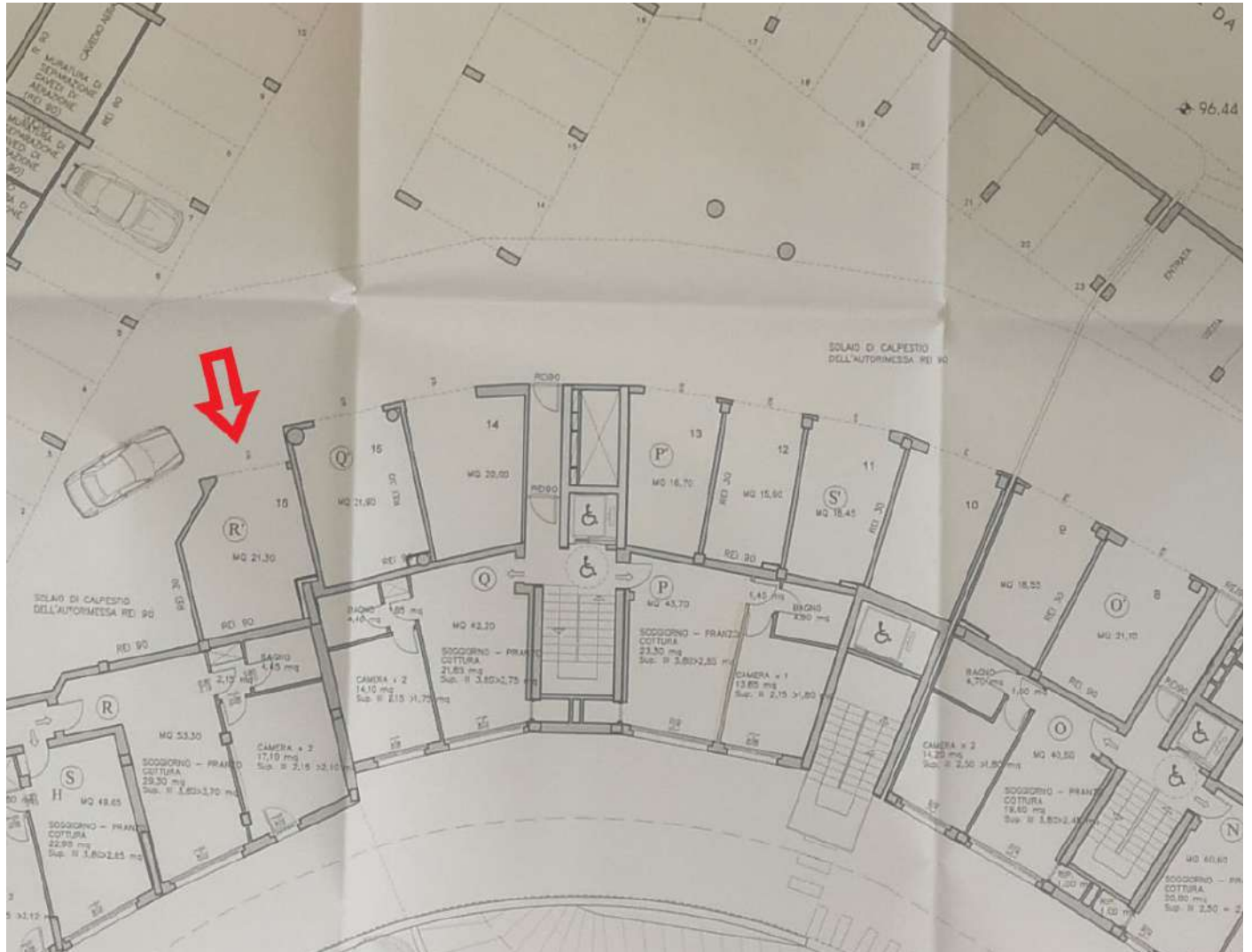

Foglio:	69	Particella:	1445	Subalterno:	144
---------	----	-------------	------	-------------	-----

Documentazione fotografica:

Interni



In base alle verifiche effettuate, relativamente alla documentazione a disposizione e ai sopralluoghi condotti, è possibile affermare che l'unità immobiliare è conforme a livello edilizio.

Foglio:	69	Particella:	1445	Subalterno:	144
----------------	----	--------------------	------	--------------------	-----

Stima:

L'autorimessa singola si presenta in buone condizioni di manutenzione.
Il valore è stato calcolato a partire da mq catastali.

Valore: 23 mq x 800,00 €/mq = 18.400,00 €