

ALLEGATO 3: Planimetria Catastale

- Planimetria
- Elaborato Planimetrico

**Agenzia del Territorio
CATASTO FABBRICATI
Ufficio Provinciale di
Cosenza**

Dichiarazione protocollo n. CS0046096 del 12/03/2013

Planimetria di u.i.u. in Comune di Acri

Via Cesare Battisti

civ. 57

Identificativi Catastali:

Sezione:

Foglio: 86

Particella: 2220

Subalterno: 36

Compilata da:

Iscritto all'albo:
Geometri

Prov. Cosenza

N. 2755

Scheda n. 1

Scala 1:200

PIANO SECONDO

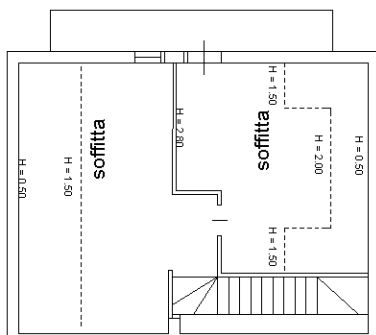

PIANO PRIMO

H = 2.70

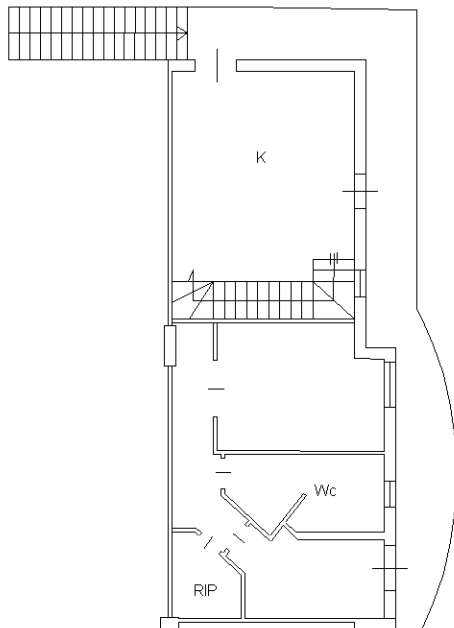

PIANO SECONDO SEMINTERRATO

H = 2.70

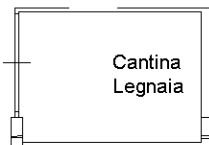

Ultima planimetria in atti

Agenzia delle Entrate
CATASTO FABBRICATI
Ufficio Provinciale di
Cosenza

ELABORATO PLANIMETRICO	
Compilato da: Vita Fabio	
Iscritto all'albo: Ingegneri	
Prov. Cosenza	N. A7087

Comune di Acri	Protocollo n. CS0024170 del 12/02/2025
Sezione: Foglio: 86 Particella: 2220	Tipo Mappale n. del
Dimostrazione grafica dei subalterni	Scala 1 : 500

PIANO SECONDO SEMINTERRATO

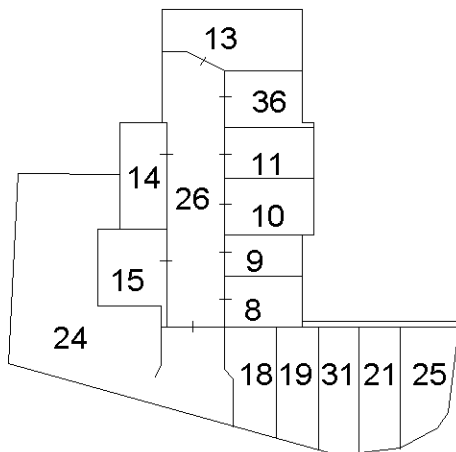

PIANO PRIMO SEMINTERRATO

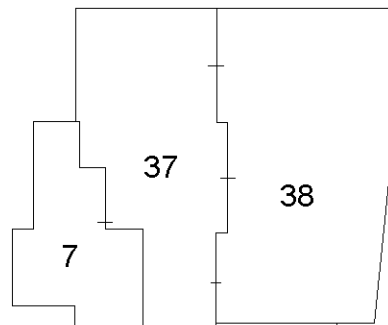

PIANO PRIMO

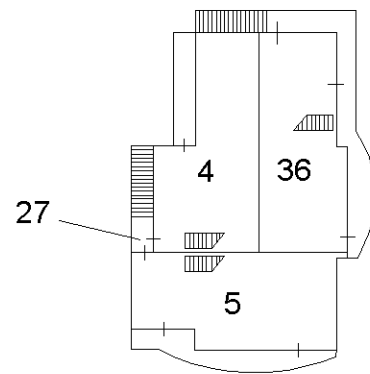

P.LLA 1661 P.LLA 1662
PIANO TERRA

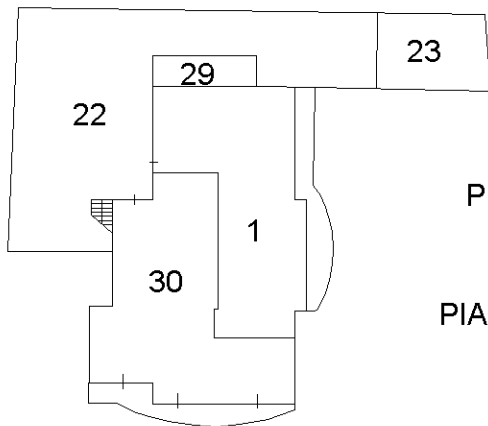

P.LLA 2402

P.LLA 1665

P.LLA 1614

PIANO SECONDO (SOFFITTA)

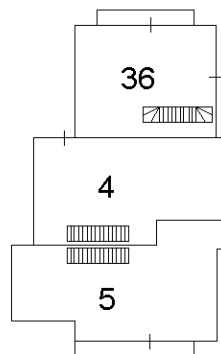

Ultima planimetria in atti