

ELABORATO PLANIMETRICO	Compilato da: Bortolotto Francesco	Iscritto all'albo: Geometri	Prov. Venezia	N. 2574
Comune di Padova	Sezione: Foglio: 75	Particella: 25	Prapp. n. 07/01/2025	del
Dimostrazione grafica dei subalterni		Tipo Mappale n.	del	Scala 1 : 500

Ultima planimetria in atti
 Agenzia delle Entrate
CATASTO FABBRICATI
 Ufficio provinciale di Padova

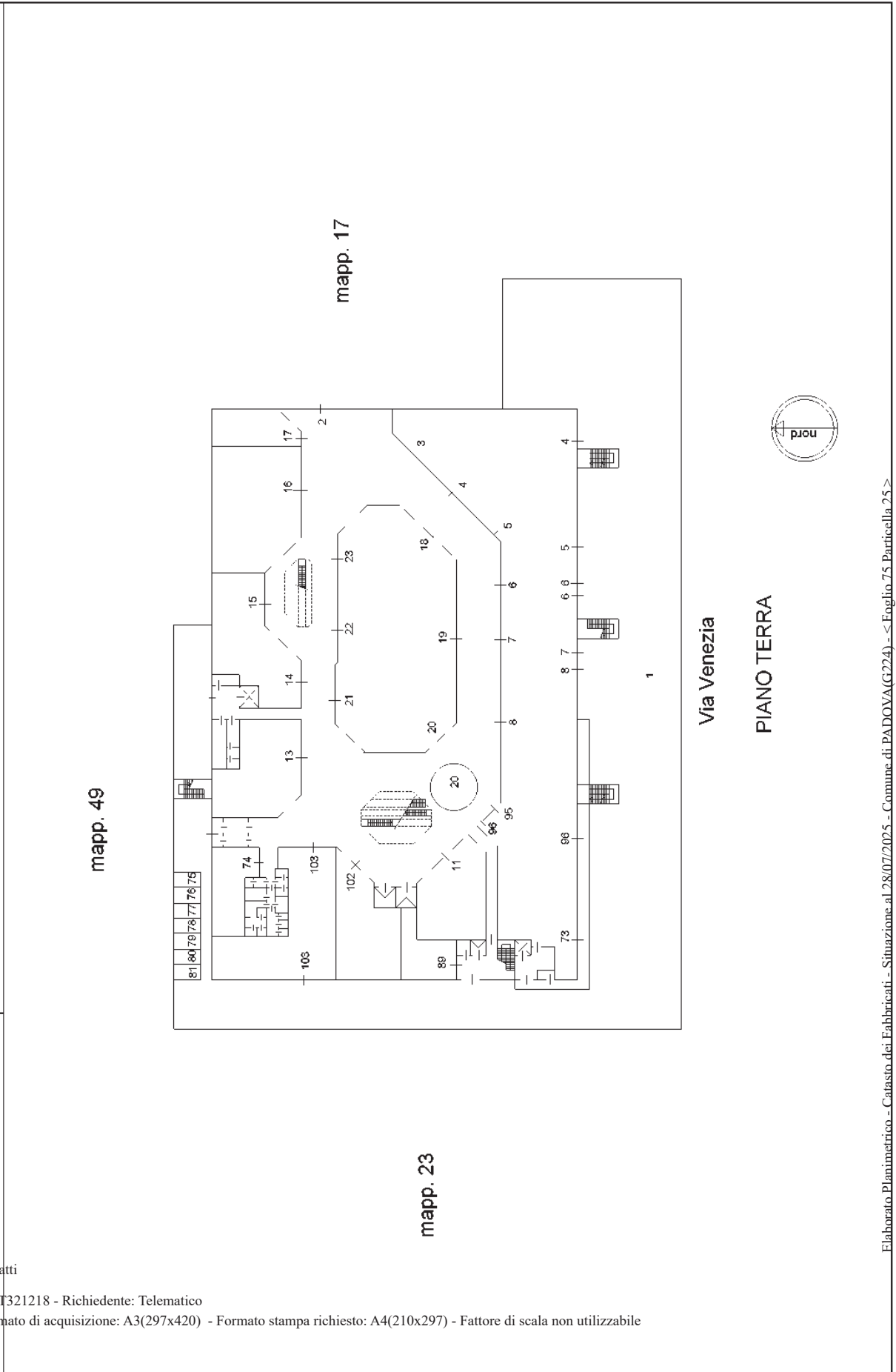

ELABORATO PLANIMETRICO	Compilato da: Bortolato Francesco	Iscritto all'albo: Geometri	Prov. Venezia	N. 2574
Comune di Padova	Sezione: Foglio: 75	Particella: 25	Delibera n. 07/01/2025	del
Dimostrazione grafica dei subalterni				
Tipo Mappale n.			Scala 1 : 500	

Ultima planimetria in atti
 Agenzia delle Entrate
CATASTO FABBRICATI
 Ufficio provinciale di Padova

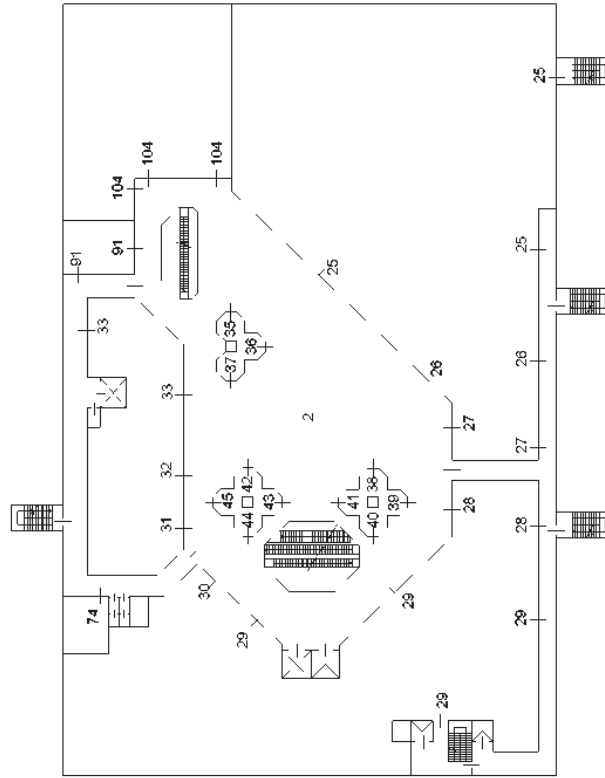

PIANO PRIMO



ELABORATO PLANIMETRICO	Compilato da: Bortolato Francesco	Iscritto all'albo: Geometri	Prov. Venezia	N. 2574
Comune di Padova	Sezione: Foglio: 75	Particella: 25	Delibera n. 07/01/2025	del
Dimostrazione grafica dei subalterni		Tipo Mappale n.	del	Scala 1 : 500

Ultima planimetria in atti
 Data: 28/07/2025 - n. T321218 - Richiedente: Telematico
 Totale schede: 5 - Formato di acquisizione: A3(297x420) - Formato stampa richiesto: A4(210x297) - Fattore di scala non utilizzabile

Agenzia delle Entrate
CATASTO FABBRICATI
 Ufficio provinciale di Padova

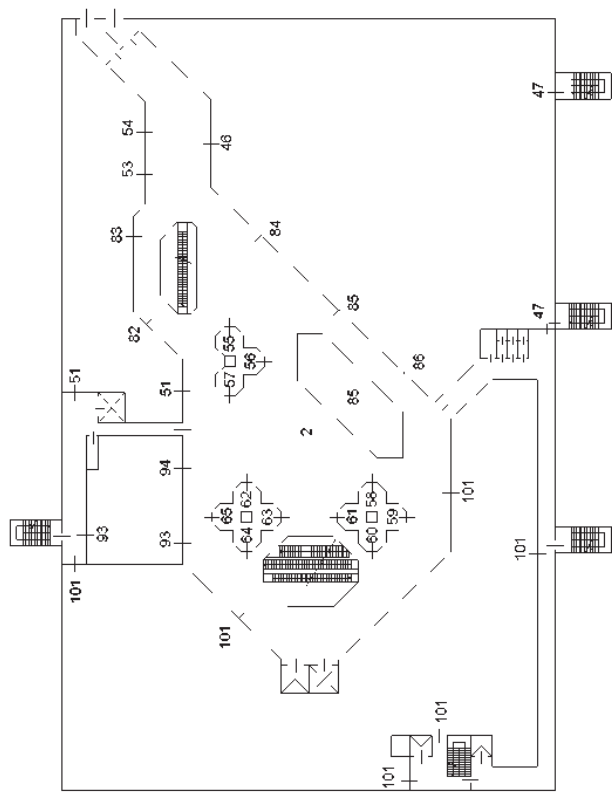

PIANO SECONDO

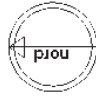

Elaborato Planimetrico - Catasto dei Fabbricati - Situazione al 28/07/2025 - Comune di PADOVA (G224) - < Foglio 75 Particella 25 >

Firmato Da: BASSINI MAURO Emesso Da: INFOCAMERE QUALIFIED ELECTRONIC SIGNATURE CA Serial#: 43946c



LABORATO PLANIMETRICO	Compilato da: Bortolatto Francesco	Iscritto all'albo: Geometri	Prov. Venezia	N. 2574
Comune di Padova	Sezione: Foglio: 75	Particella: 25	Delibera n. 07/01/2025	del
Dimostrazione grafica dei subalberni		Tipo Mappale n.	del	Scala 1 : 500

Ultima planimetria in atti
 Agenzia delle Entrate
CATASTO FABBRICATI
 Ufficio provinciale di Padova

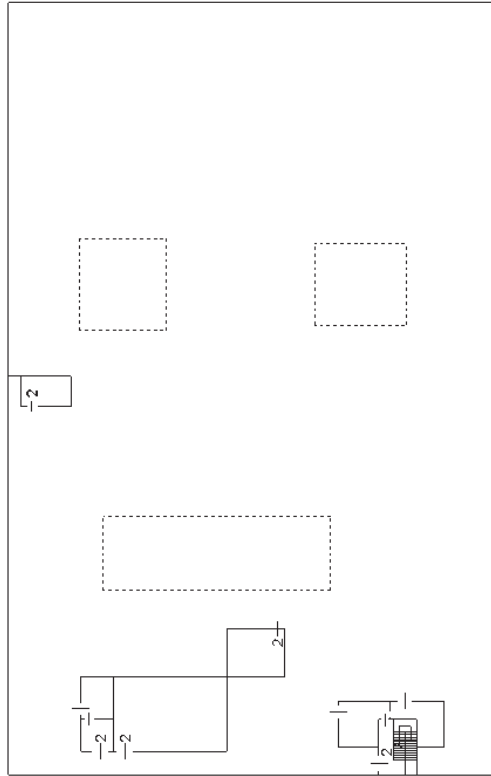

PIANO TERZO



ELABORATO PLANIMETRICO	Completato da: Bortolotto Francesco	Iscritto all'albo: Geometri	Prov. Venezia	N. 2574
Comune di Padova	Sezione: Foglio: 75	Particella: 25	Delibera n. 07/01/2025	del
Dimostrazione grafica dei subaltriati			del	Scala 1 : 500

Agencia delle Entrate
CATASTO FABBRICATI
 Ufficio provinciale di Padova

Ultima planimetria in atti

Data: 28/07/2025 - n. T321218 - Richiedente: Telematico

Totale schede: 5 - Formato di acquisizione: A3(297x420) - Formato stampa richiesto: A4(210x297) - Fattore di scala non utilizzabile

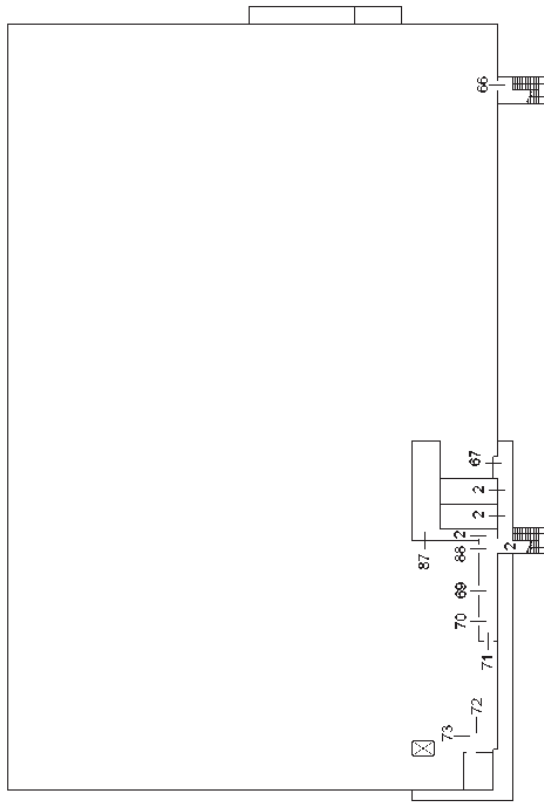

PIANO PRIMO SOTTOSTRADA

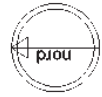

Elaborato Planimetrico - Catasto dei Fabbricati - Situazione al 28/07/2025 - Comune di PADOVA (G224) - Foglio 75 Particella 25 >

