

**Agenzia delle Entrate
CATASTO FABBRICATI
Ufficio Provinciale di
Como**

Dichiarazione protocollo n. CO0051640 del 03/06/2019

Comune di Erba

Via Niccolo' Tommaseo

civ. SNC

Identificativi Catastali:

Sezione: ARC

Foglio: 2

Particella: 337

Subalterno: 704

Compilata da:

Brenna Andrea

Iscritto all'albo:

Geometri

Prov. Como

N. 02570

Planimetria	
Scheda n. 1	Scala 1:100

PIANO TERRA

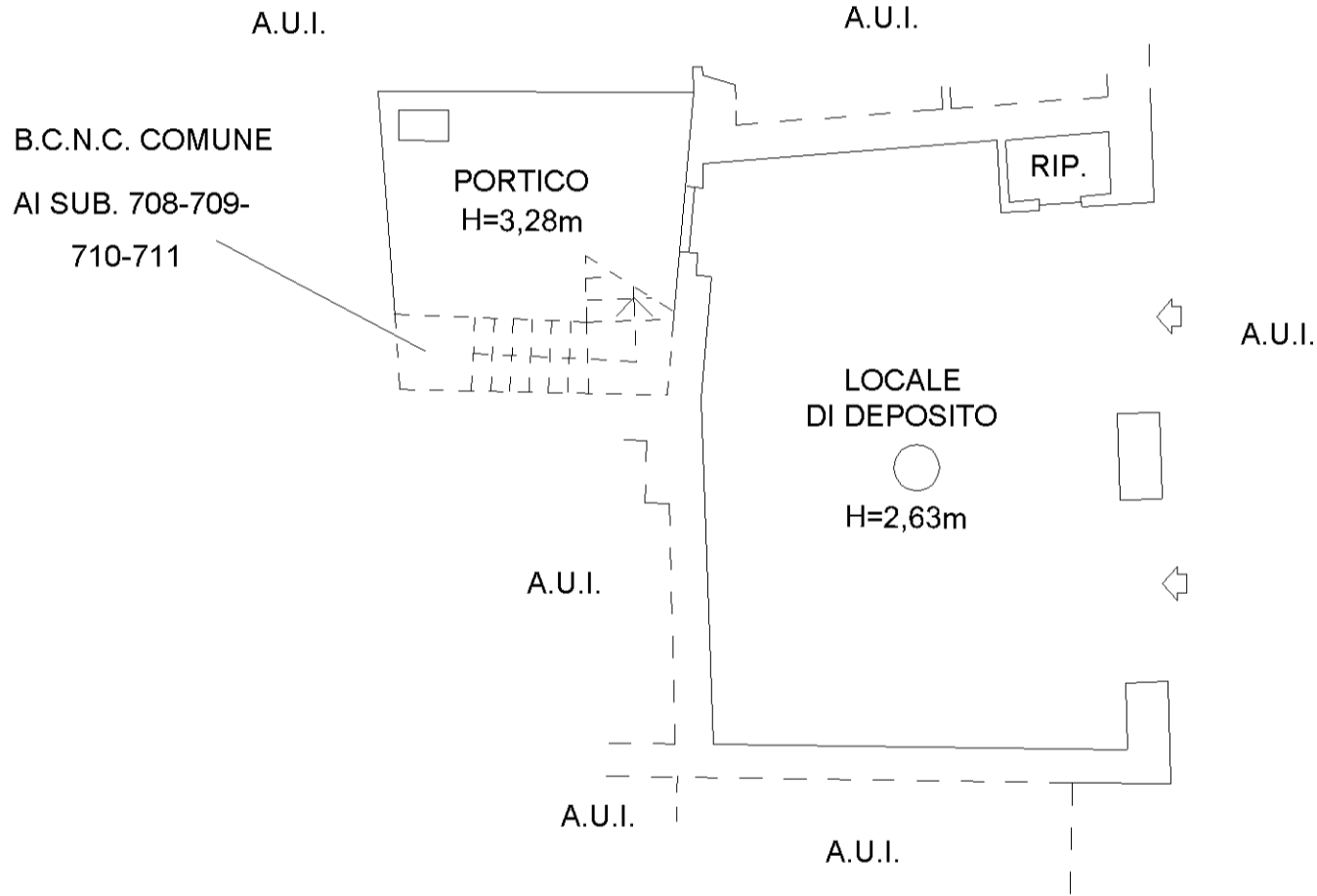

NORD

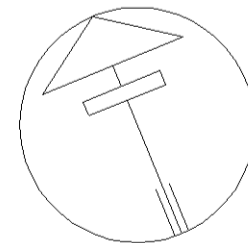

**Agenzia delle Entrate
CATASTO FABBRICATI
Ufficio Provinciale di
Como**

Dichiarazione protocollo n. CO0051640 del 03/06/2019

Comune di Erba

Via Niccolo' Tommaseo

civ. SNC

Identificativi Catastali:

Sezione: ARC

Foglio: 2

Particella: 337

Subalterno: 705

Compilata da:

Brenna Andrea

Iscritto all'albo:

Geometri

Prov. Como

N. 02570

Planimetria	
Scheda n. 1	Scala 1:100

PIANO TERRA

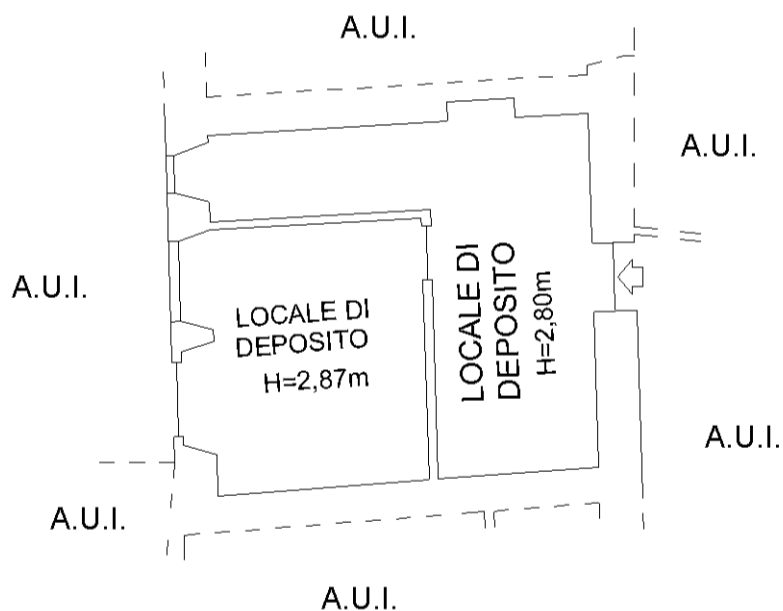

NORD

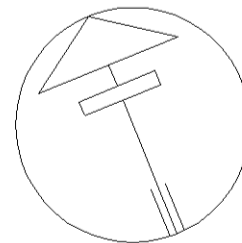

Agenzia delle Entrate
CATASTO FABBRICATI
Ufficio Provinciale di
Como

Dichiarazione protocollo n. CO0051640 del 03/06/2019	
Comune di Erba	
Via Niccolo' Tommaseo civ. SNC	
Identificativi Catastali:	Compilata da: Brenna Andrea
Sezione: ARC	Iscritto all'albo: Geometri
Foglio: 2	Prov. Como
Particella: 337	N. 02570
Subalterno: 706	

Planimetria
Scheda n. 1 Scala 1:100

PIANO TERRA

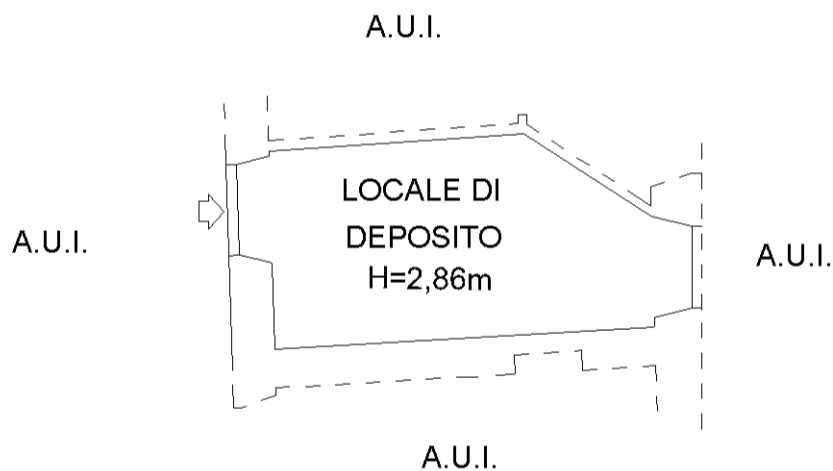

Agenzia delle Entrate
CATASTO FABBRICATI
Ufficio Provinciale di
Como

Dichiarazione protocollo n. CO0051640 del 03/06/2019	
Comune di Erba	
Via Niccolo' Tommaseo	civ. SNC
Identificativi Catastali:	Compilata da: Brenna Andrea
Sezione: ARC	Iscritto all'albo: Geometri
Foglio: 2	Prov. Como
Particella: 337	N. 02570
Subalterno: 707	

Planimetria
Scheda n. 1 Scala 1:100

PIANO TERRA

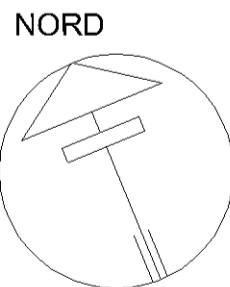
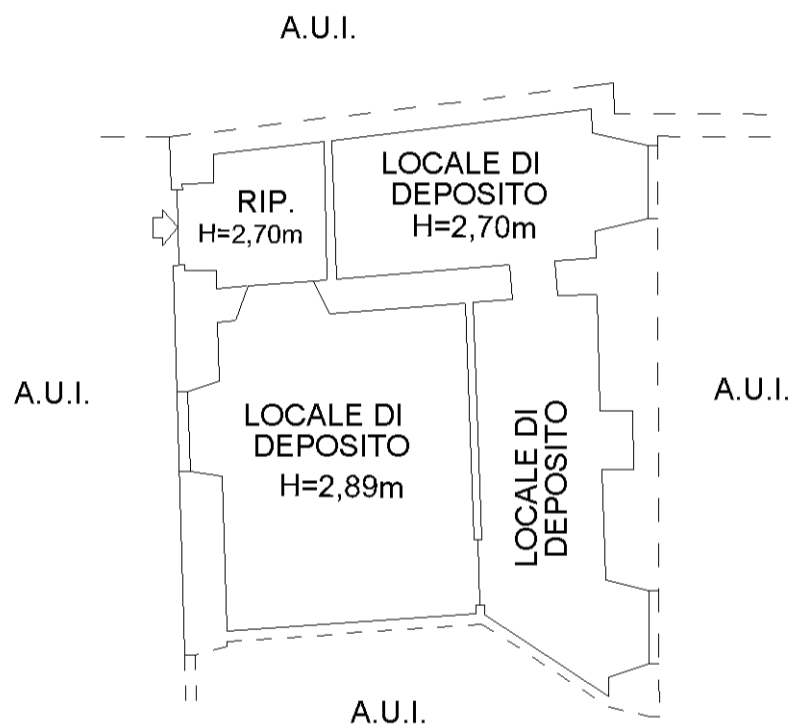

**Agenzia delle Entrate
CATASTO FABBRICATI
Ufficio Provinciale di
Como**

Dichiarazione protocollo n. CO0051640 del 03/06/2019

Comune di Erba

Via Niccolo' Tommaseo

civ. SNC

Identificativi Catastali:

Sezione: ARC

Foglio: 2

Particella: 337

Subalterno: 708

Compilata da:

Brenna Andrea

Iscritto all'albo:

Geometri

Prov. Como

N. 02570

Planimetria

Scheda n. 1

Scala 1:100

PIANO PRIMO

B.C.N.C. COMUNE

AI SUB. 708-709-

710-711

A.U.I.

LOCALE DI
DEPOSITO
H=2,55m

A.U.I.

A.U.I.

NORD

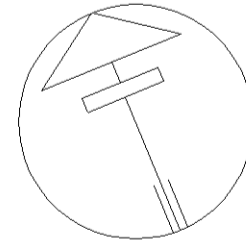

**Agenzia delle Entrate
CATASTO FABBRICATI
Ufficio Provinciale di
Como**

Dichiarazione protocollo n. CO0051640 del 03/06/2019	
Comune di Erba	
Via Niccolo' Tommaseo civ. SNC	
Identificativi Catastali:	Compilata da: Brenna Andrea
Sezione: ARC	Iscritto all'albo: Geometri
Foglio: 2	Prov. Como
Particella: 337	N. 02570
Subalterno: 709	

Planimetria
Scheda n. 1 Scala 1:100

PIANO PRIMO

B.C.N.C. COMUNE
AI SUB. 708-709-
710-711



NORD

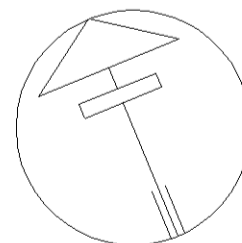

**Agenzia delle Entrate
CATASTO FABBRICATI
Ufficio Provinciale di
Como**

Dichiarazione protocollo n. CO0051640 del 03/06/2019	
Comune di Erba	
Via Niccolo' Tommaseo	civ. SNC
Identificativi Catastali:	Compilata da: Brenna Andrea
Sezione: ARC	Iscritto all'albo: Geometri
Foglio: 2	Prov. Como
Particella: 337	N. 02570
Subalterno: 710	

Planimetria
Scheda n. 1 Scala 1:100

PIANO PRIMO

B.C.N.C. COMUNE
AI SUB. 708-709-
710-711

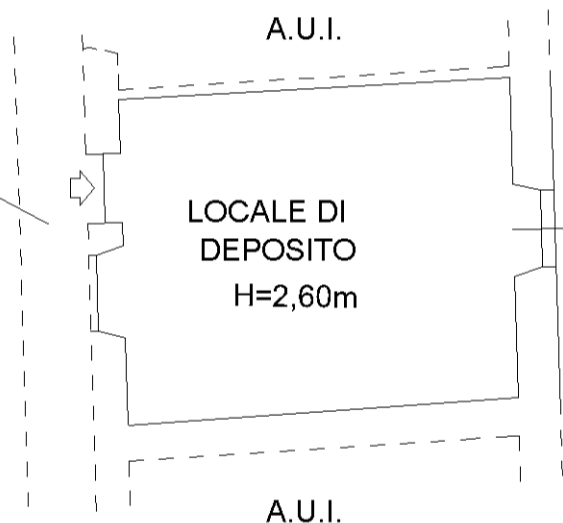

NORD

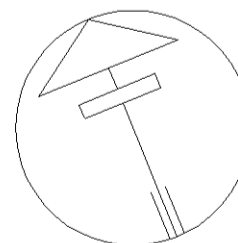

**Agenzia delle Entrate
CATASTO FABBRICATI
Ufficio Provinciale di
Como**

Dichiarazione protocollo n. CO0051640 del 03/06/2019	
Comune di Erba	
Via Niccolo' Tommaseo	civ. SNC
Identificativi Catastali:	Compilata da: Brenna Andrea
Sezione: ARC	Iscritto all'albo: Geometri
Foglio: 2	Prov. Como
Particella: 337	N. 02570
Subalterno: 711	

Planimetria
Scheda n. 1 Scala 1:100

PIANO PRIMO

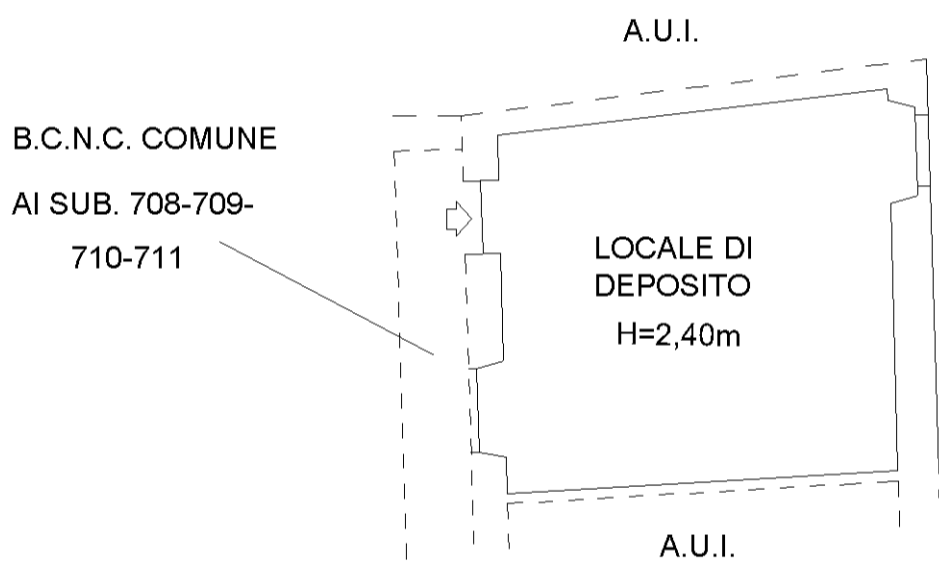

NORD

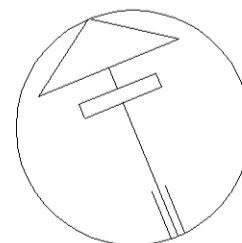

**Agenzia del Territorio
CATASTO FABBRICATI
Ufficio Provinciale di
Como**

Dichiarazione protocollo n. CO0248804 del 05/11/2008

Planimetria di u.i.u. in Comune di Erba

Via Niccolo' Tommaseo

civ. SNC

Identificativi Catastali:

Sezione: ARC

Foglio: 4

Particella: 637

Subalterno: 701

Compilata da:

Fioroni Massimiliano

Iscritto all'albo:

Geometri

Prov. Como

N. 2488

Scheda n. 1

Scala 1:200

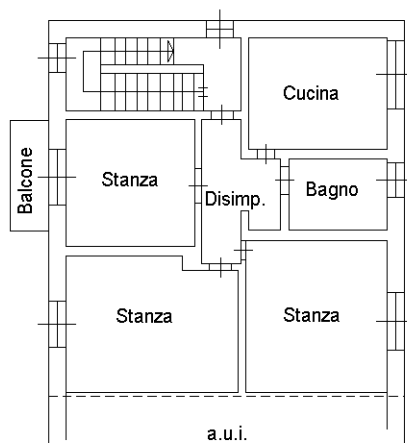

PIANO PRIMO

h.=3.00

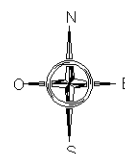

Ultima planimetria in atti

**Agenzia del Territorio
CATASTO FABBRICATI
Ufficio Provinciale di
Como**

Dichiarazione protocollo n. CO0248804 del 05/11/2008	
Planimetria di u.i.u. in Comune di Erba	
Via Niccolo' Tommaseo civ. SNC	
Identificativi Catastali:	Compilata da: Fioroni Massimiliano
Sezione: ARC	Iscritto all'albo: Geometri
Foglio: 4	Prov. Como N. 2488
Particella: 637	
Subalterno: 702	

Scheda n. 1 Scala 1:200

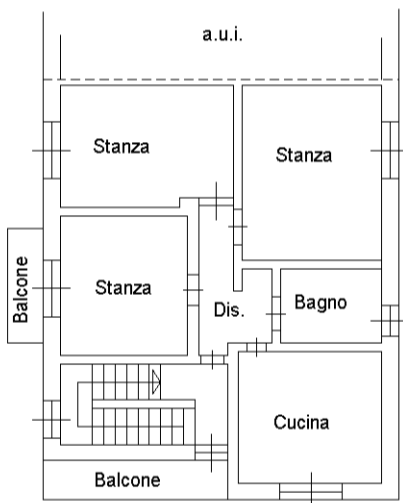

PIANO PRIMO
h.=3.00

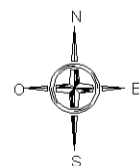

inuu 01

Catasto dei Fabbricati - Situazione al 02/02/2024 - Comune di ERBA (D416) - < Sez. urbana ARC - Foglio 2 - Particella 637 - Subalterno 702 >
VIA NICCOLO' TOMMASEO n. SNC Piano 1

PIANO TERRA



NORD

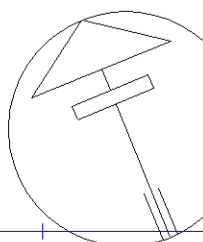

Compilata da:
Brenna Andrea
Iscritto all'albo:
Geometri
Prov. Como
N. 02570

Identificativi Catastali:
Sezione: ARC
Foglio: 2
Particella: 2384
Subalterno: 701

Dichiarazione protocollo n. CO0051640 del 03/06/2019
Comune di Erba
Via Niccolo' Tommaseo
civ. SNC

Agenzia delle Entrate
CATASTO FABBRICATI
Ufficio provinciale di
Como

Scala 1: 200
Scheda n. 1

Agenzia delle Entrate
CATASTO FABBRICATI
Ufficio provinciale di
Como

Dichiarazione protocollo n. CO0051640 del 03/06/2019
Comune di Erba
Via Niccolo' Tommaseo

civ. SNC

Identificativi Catastali:
Sezione: ARC
Foglio: 2
Particella: 2384
Subalterno: 701

Compilata da:
Brenna Andrea
Iscritto all'albo:
Geometri
Prov. Como

N. 02570

PIANO TERRA

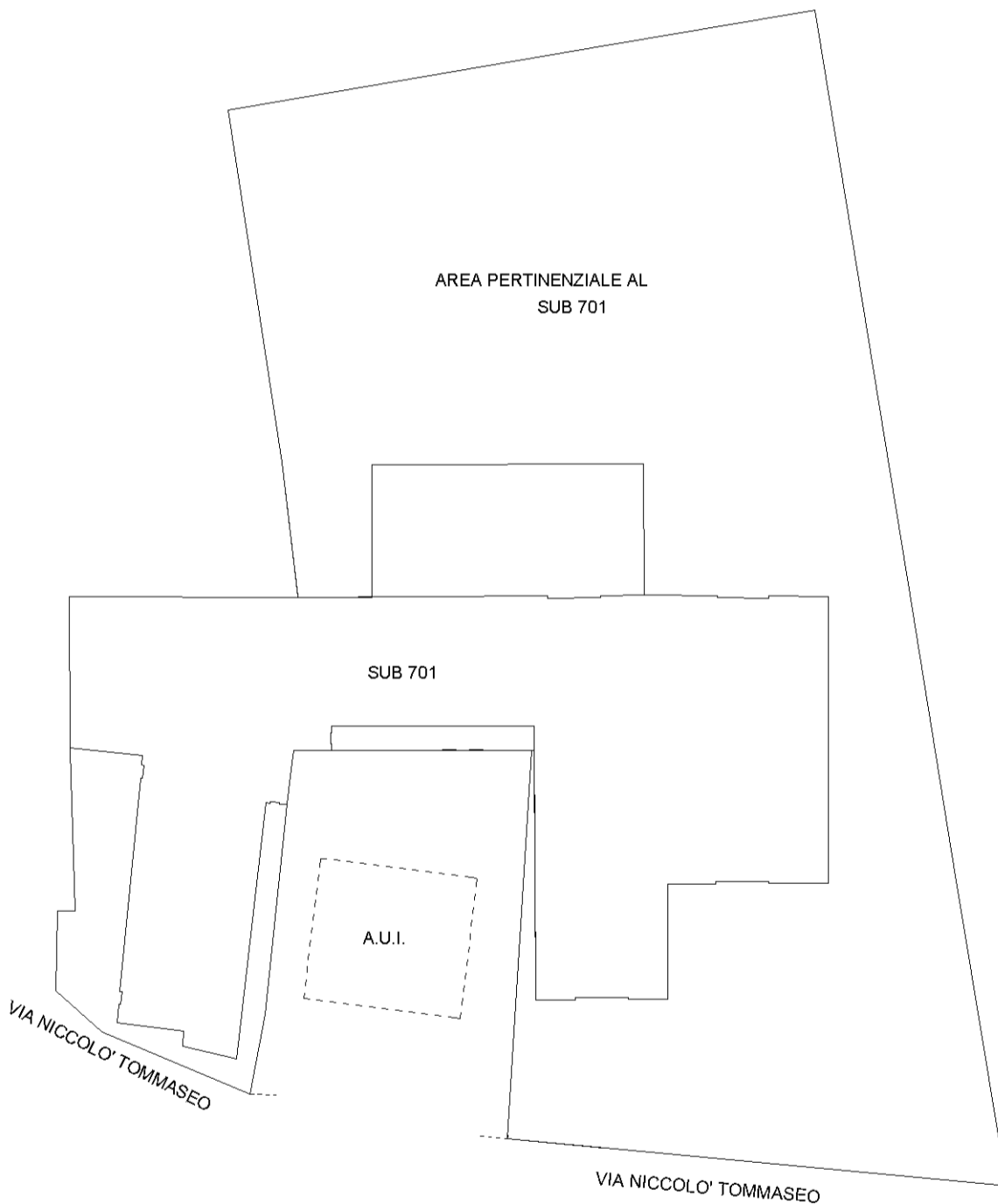

NORD

