

Agenzia del Territorio
CATASTO FABBRICATI
Ufficio Provinciale di
Vicenza

ELABORATO PLANIMETRICO	
Compilato da: Barcaro Bruno	
Iscritto all'albo: Geometri	
Prov. Vicenza	N. 236

Comune di Vicenza	Protocollo n. VI0242539 del 17/11/2005
Sezione: Foglio: 78 Particella: 599	Tipo Mappale n. del
Dimostrazione grafica dei subalterni	Scala 1 : 500

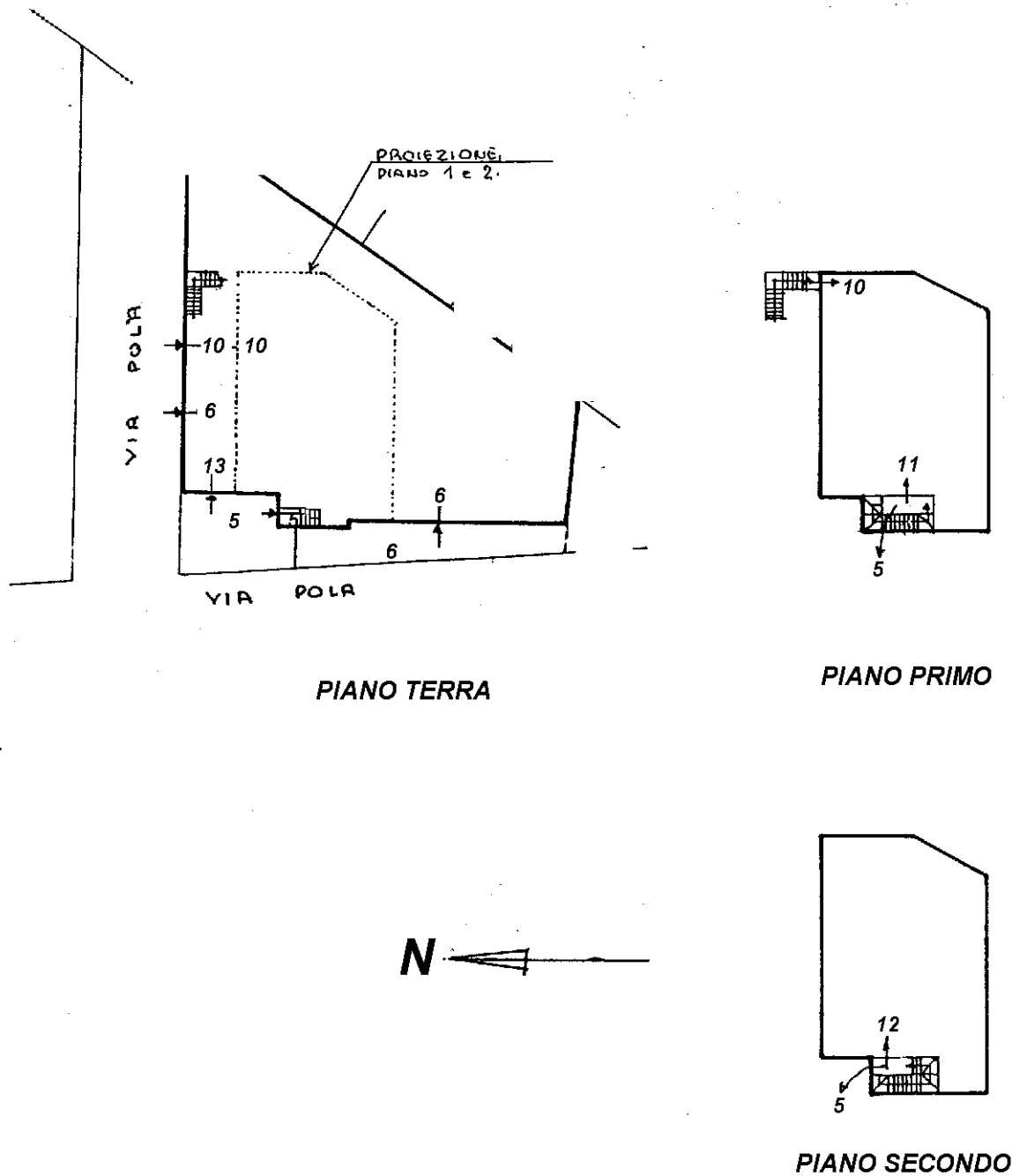

Ultima planimetria in atti

MODULARIO
F. rig. rend. 497



MINISTERO DELLE FINANZE
DIPARTIMENTO DEL TERRITORIO
CATASTO EDILIZIO URBANO (RDL 13-4-1939, n. 652)

IRF
200

Planimetria di u.i.u. in Comune di VICENZA via POLA civ. 6

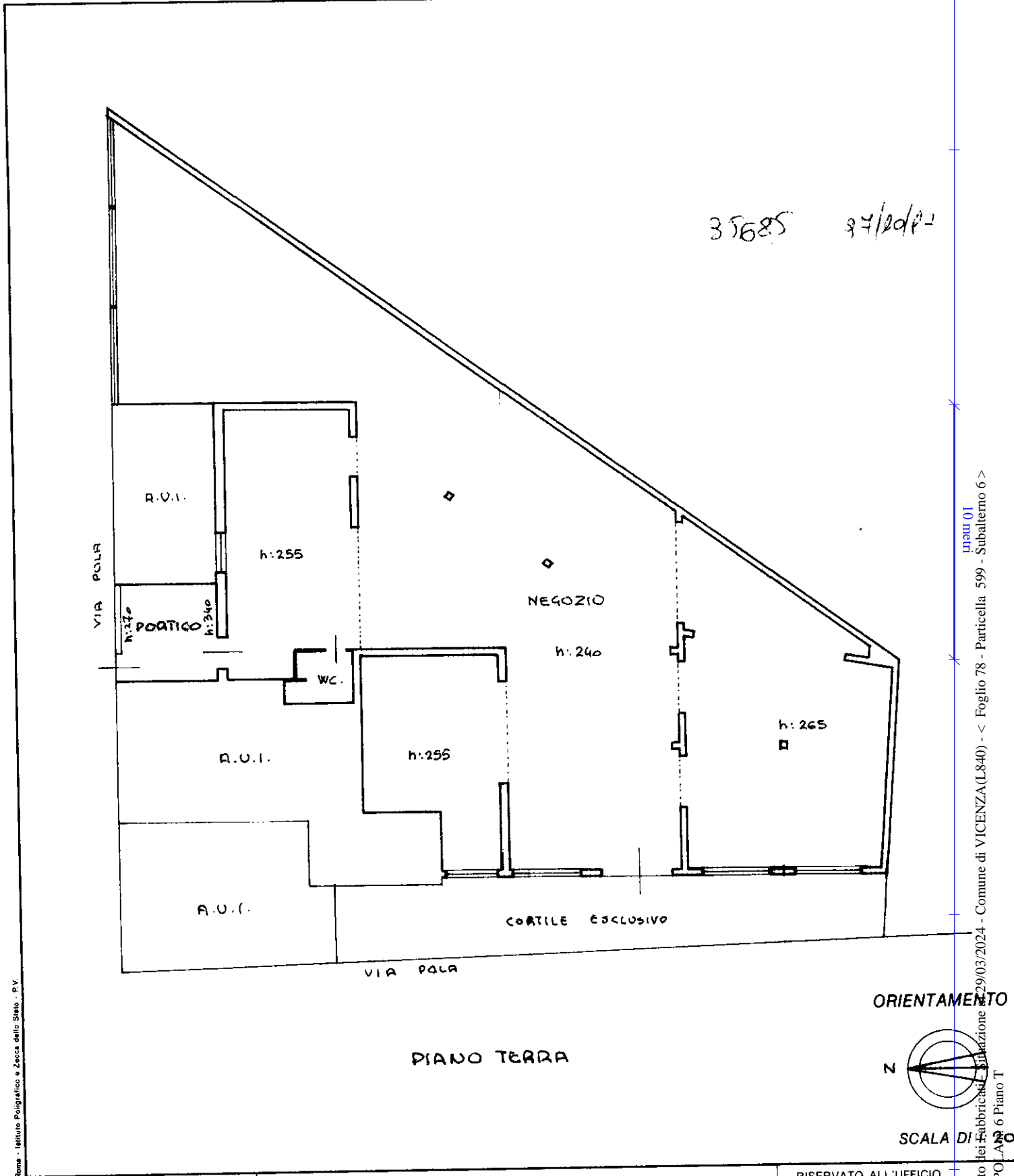

Roma - Istituto Poligrafico e Zecca dello Stato - P.V.

man 01
Catasto del 29/03/2024 - Comune di VICENZA (L.840) - < Foglio 78 - Particella 599 - Subalterno 6 >
VIA POLA n. 6 Piano T

RISERVATO ALL'UFFICIO

Dichiarazione di N.C.
Denuncia di variazione

Ultima planimetria in atti
Data presentazione: 26/01/1998 - Data: 29/03/2024 -
Totale schede: 1 - Formato di acquisizione: A4(210x
n. 599 sub. 6

Identificativi catastali