

**Agenzia delle Entrate  
CATASTO FABBRICATI  
Ufficio Provinciale di  
Bologna**

Dichiarazione protocollo n. BO0122749 del 25/10/2023

Comune di Bologna

Via Solferino

civ. 9

Identificativi Catastali:

Sezione:

Foglio: 201

Particella: 226

Subalterno: 34

Compilata da:

Iscritto all'albo:

Prov. Bologna

N.:

Planimetria

Scheda n. 1

Scala 1:200

**LOTTO 1**

**PIANO SECONDO**

**STATO ATTUALE**

**DEMOLIZIONI**

**COSTRUZIONI**

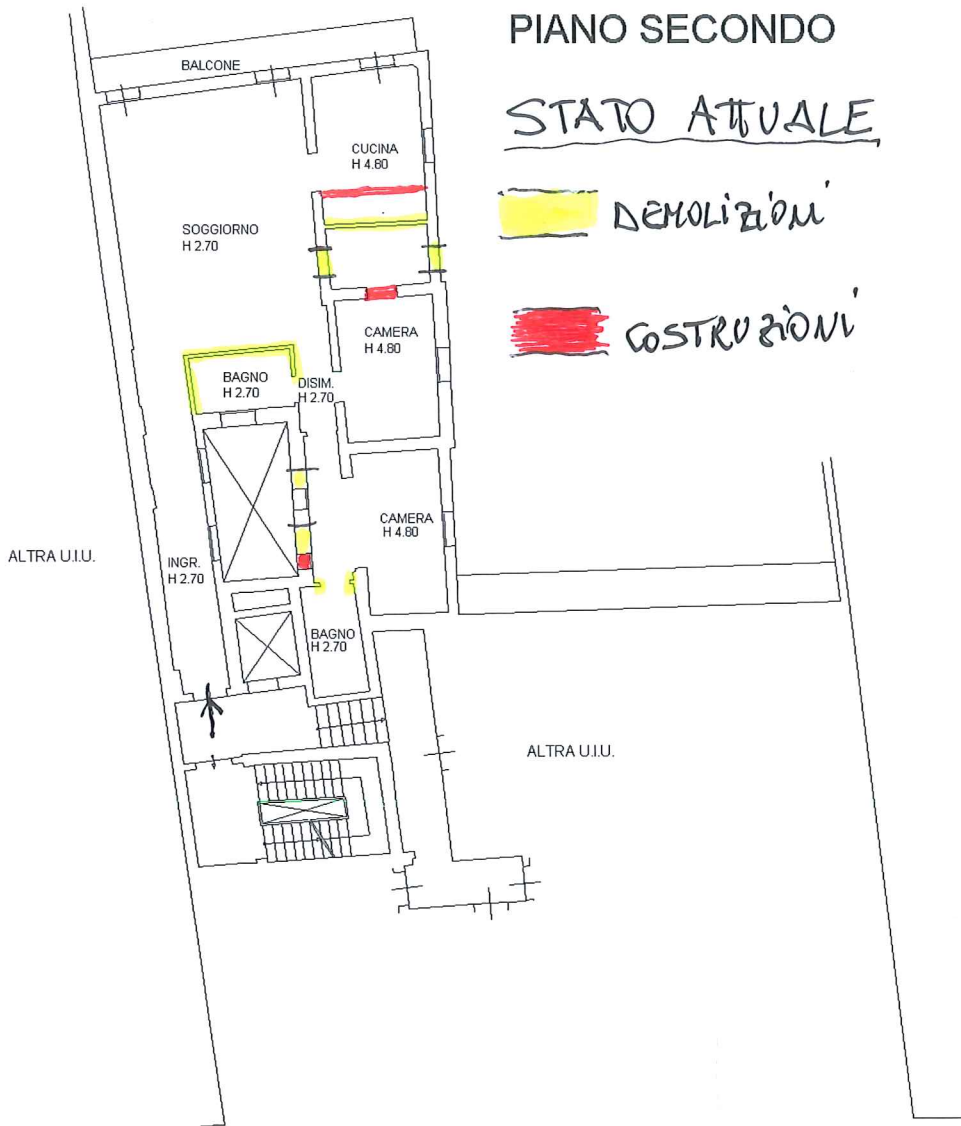

**VIA SOLFERINO**



**Agenzia delle Entrate  
CATASTO FABBRICATI  
Ufficio Provinciale di  
Bologna**

Dichiarazione protocollo n. BO0124936 del 31/10/2023

Comune di Bologna

Via Solferino

civ. 9

Identificativi Catastali:

Sezione:

Foglio: 201

Particella: 226

Subalterno: 44

Compilata da:

Iscritto all'albo:

Prov. Bologna

N.

Planimetria

Scheda n. 1

Scala 1:200

### PIANO SEMINTERRATO

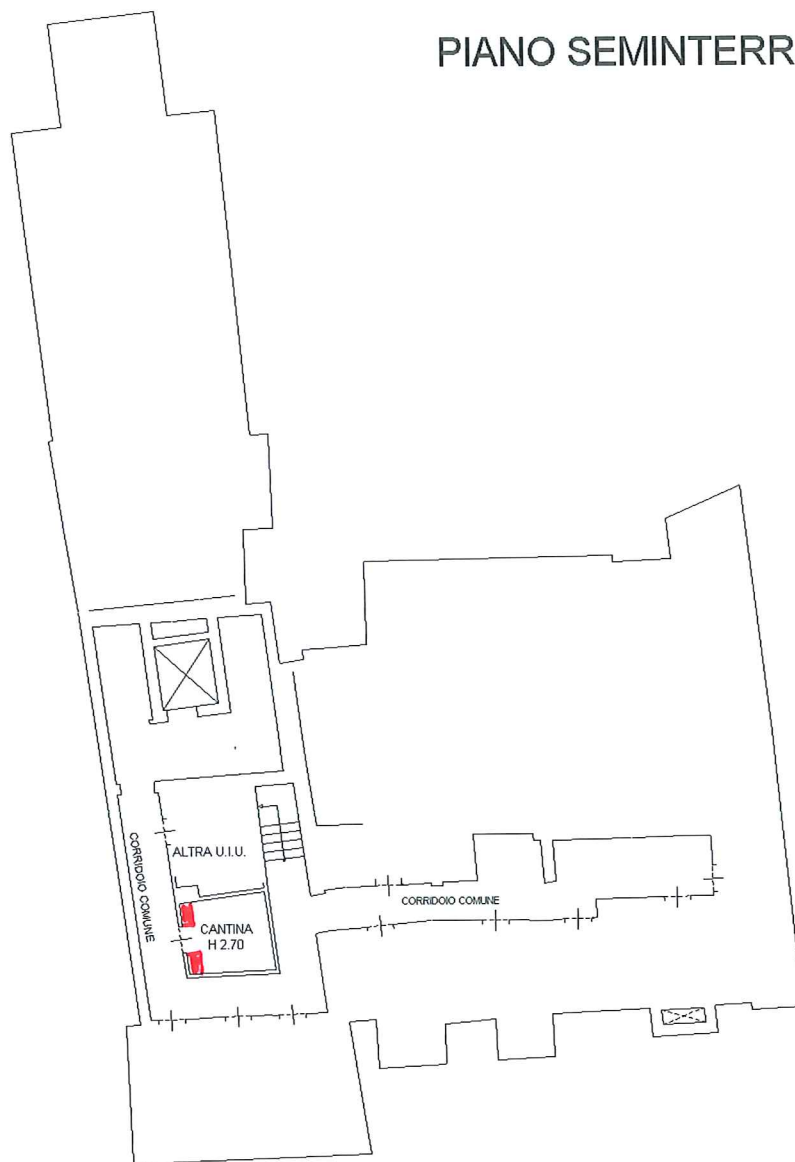

Catasto dei Fabbricati - Situazione al 29/12/2025 - Comune di BOLOGNA(A944) - < Foglio 201 - Particella 226 - Subalterno 44 >  
VIA SOLFERINO, 9 - 40138 BOLOGNA (BO)

Ultima planimetria in atti

Data: 29/12/2025 - n. T88397 - Richiedente:

Totale schede: 1 - Formato di acquisizione: A4(210x297) - Formato stampa richiesto: A4(210x297)

Dichiarazione protocollata n. BO0066540 del 26/03/2025

Comune di Bologna

Via Solferino

civ. 9

Identificativi Catastali:

Sezione:

Foglio: 201

Particella: 226

Subalterno: 50

Compilata da:

Iscritto all'albo:

Prov. Bologna

N.

**Agenzia delle Entrate  
CATASTO FABBRICATI  
Ufficio Provinciale di  
Bologna**

Planimetria

Scheda n. 1

Scala 1:200

### PIANO SEMINTERRATO

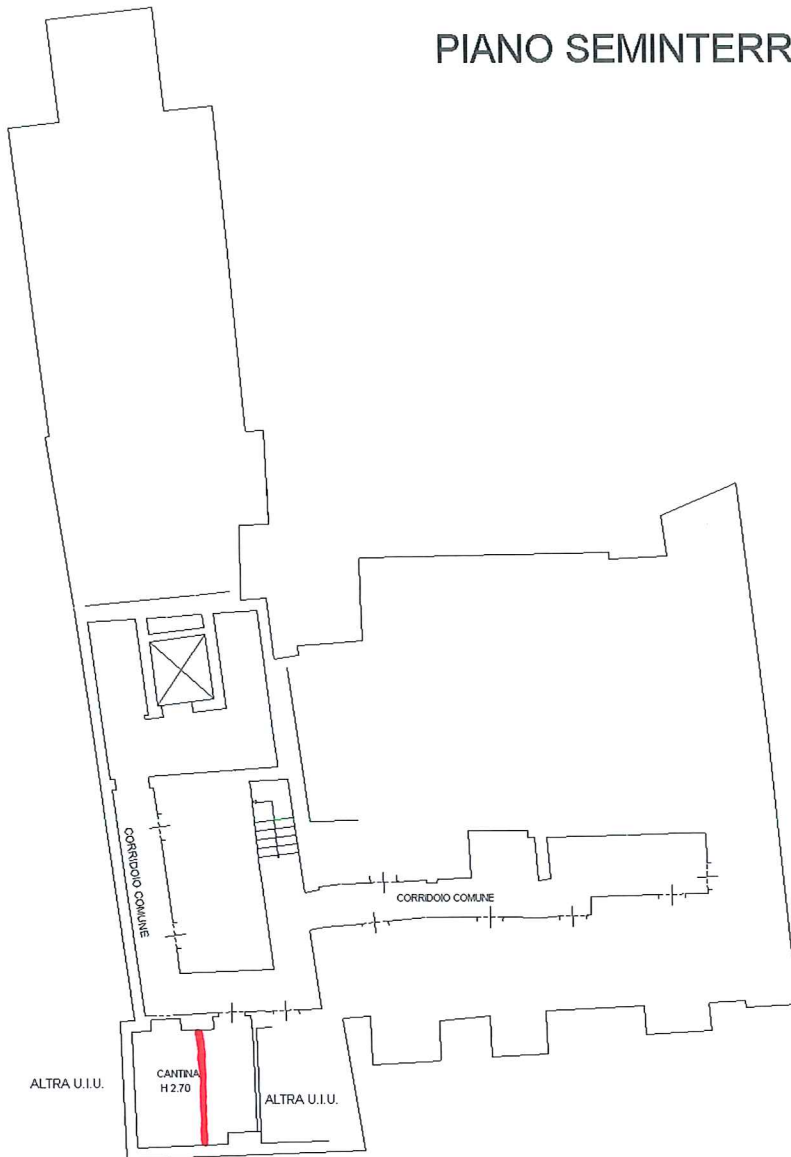

Ultima planimetria in atti

Data: 29/12/2025 - n. T90040 - Richiedente:

Totale schede: 1 - Formato di acquisizione: A4(210x297) - Formato stampa richiesto: A4(210x297)

Catasto dei Fabbricati - Situazione al 29/12/2025 - Comune di BOLOGNA(A944) - < Foglio 201 - Particella 226 - Subalterno 50 >  
VIA SOLFERINO n. 9 BOLOGNA