

<b>Foglio:</b>	69	<b>Particella:</b>	1445	<b>Subalterno:</b>	203
<b>Zona/Cat.:</b>	Z. 1 Cat. C/6	<b>Classe:</b>	5	<b>Consistenza:</b>	18 m <sup>2</sup>

**Planimetria catastale:**

**Agenzia del Territorio  
CATASTO FABBRICATI  
Ufficio Provinciale di  
Siena**

Dichiarazione protocollo n. SI0088812 del 21/10/2010  
 Planimetria di u.i.u. in Comune di Siena  
 Via Baldassarre Peruzzi civ.

Identificativi Catastali:  
 Sezione:  
 Foglio: 69  
 Particella: 1445  
 Subalterno: 203

Compilata da:  
 Bocci Massimo  
 Iscritto all'albo:  
 Geometri  
 Prov. Siena N. 597

Scheda n. 1 Scala 1:200

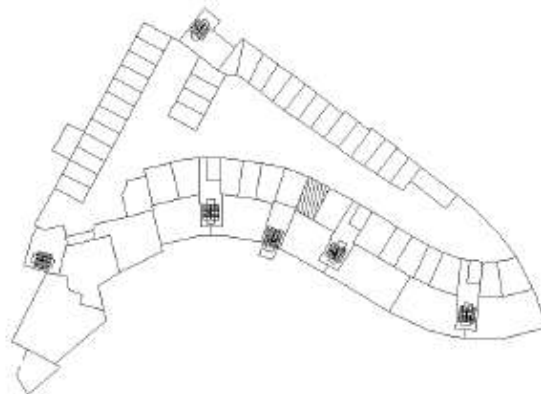

Piano 2S



Foglio:	69	Particella:	1445	Subalterno:	203
---------	----	-------------	------	-------------	-----

**Documentazione di riferimento depositata:**

*Permesso a costruire in VARIANTE alla Pratica Edilizia n°36359 del 01.03.2005.  
Pratica edilizia n° 50710 del 23/12/2008*



Si può notare la conformità tra catastale e approvato, ma non potendo accedere all'unità immobiliare non è stato possibile verificare la conformità edilizia del costruito.

Foglio:	69	Particella:	1445	Subalterno:	203
---------	----	-------------	------	-------------	-----

**Documentazione fotografica:**

Ingresso



Non è stato possibile effettuare foto degli interni non essendo disponibili le chiavi di accesso.

<b>Foglio:</b>	69	<b>Particella:</b>	1445	<b>Subalterno:</b>	203
----------------	----	--------------------	------	--------------------	-----

**Stima:**

L'autorimessa singola si presenta apparentemente in buone condizioni di manutenzione.  
Il valore è stato calcolato a partire da mq catastali.

**Valore: 21 mq x 800,00 €/mq = 16.800,00 €**