

E=1613900

I Particella 13

Via 161



ELABORATO PLANIMETRICO Compilato da: **Campans Massimo** Iscritto all'albo: **Geometri** Prov. **Modena** N. **2656**
 Comune di **Carpi** Sezione: **Foglio: 26** Particella: **16** Particella: **16** del **22/1/2023** del
 Dimostrazione grafica dei subaltermi Tipo Mappale n. del **Scala 1 : 500**

Agencia delle Entrate
CATASTO FABBRICATI
 Ufficio provinciale di **Modena**

Ultima planimetria in atti

Data: 11/02/2026 n. T312276 - Richiedente: Telematico

Totale schede: 1 - Formato di acquisizione: A3(297x420) - Formato stampa richiesto: A4(210x297) - Fattore di scala non utilizzabile

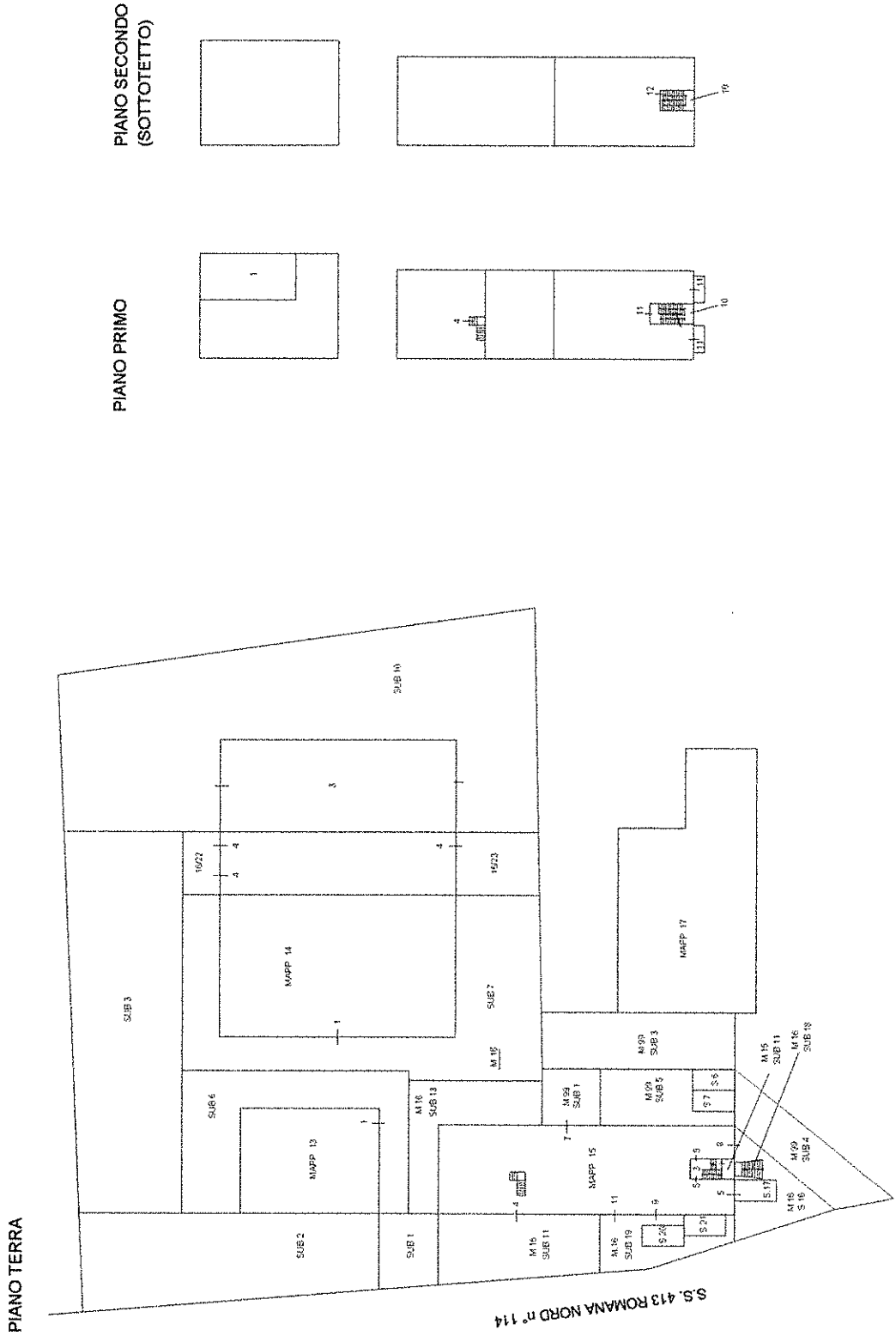

**ACCERTAMENTO DELLA PROPRIETA' IMMOBILIARE URBANA
ELENCO DEI SUBALTERNI ASSEGNATI**

Comune	Sezione	Foglio	Particella	Tipo mappale	del:
CARPI		26	15		

Sub	UBICAZIONE via/piazza	n.civ	Piani	Scala	Int	DESCRIZIONE
1						SOPPR. PREC. PROT.
2						SOPPR. PREC. PROT.
3						SOPPRESSO
4	S.S.413 ROMANA NORD	116	T-1			ABITAZIONE
5	S.S.413 ROMANA NORD	116	T			AUTORIMESSA
6						SOPPR. PREC. PROT.
7	S.S.413 ROMANA NORD	116	T			LABORATORIO
8	S.S.413 ROMANA NORD	114	T			RICOVERO ATTREZZI
9	S.S.413 ROMANA NORD	114	T			ABITAZIONE
10	S.S.413 ROMANA NORD	114	T-1 - 2			BCNC
11	S.S.413 ROMANA NORD	114	T-1			ABITAZIONE DI TIPO ECONOMICO
12	S.S. 413 ROMANA NORD	114	2			ABITAZIONE DI TIPO ECONOMICO

Visura telematica

ACCERTAMENTO DELLA PROPRIETA' IMMOBILIARE URBANA ELENCO DEI SUBALTERNI ASSEGNATI

Comune CARPI	Sezione	Foglio 26	Particella 16	Tipo mappale	del:
-----------------	---------	--------------	------------------	--------------	------

Sub	UBICAZIONE via/piazza	n.civ	Piani	Scala	Int	DESCRIZIONE
1	S.S.413 ROMANA NORD	116	T			BCNC CORTE COMUNE AI SUB. DEI MAP.13,14,15
2	S.S.413 ROMANA NORD	116	T			BCNC CORTE COMUNE AI SUB. DEI MAPP. 13 E 14
3	S.S.413 ROMANA NORD	116	T			BCNC CORTE COMUNE A TUTTI I SUB. DEL MAP.14
4						SOPPR. PREC. PROT.
5						SOPPR. PREC. PROT.
6	S.S.413 ROMANA NORD	116	T			BNC CORTE ESCLUSIVA DEL MAP.13 SUB.1 DI MQ.243
7	S.S.413 ROMANA NORD	116	T			BNC CORTE ESCLUSIVA DEL MAP.14 SUB.1 DI MQ.456
8						SOPPRESSO
9						SOPPRESSO
10	S.S.413 ROMANA NORD	116	T			BNC CORTE ESCLUSIVA DEL MAP.14 SUB.3 DI MQ.842
11	S.S.413 ROMANA NORD	116	T			BCNC CORTE COMUNE AL MAP.15 SUB.4 E 7
12						SOPPR. PREC. PROT.
13	S.S.413 ROMANA NORD	116	T			BCNC CORTE COMUNE AL MAP.15 SUB.4 E 7
14						SOPPR. PREC. PROT.
15						SOPPR. PREC. PROT.
16	S.S.413 ROMANA NORD	114	T			BCNC CORTE COMUNE AL SUB.17 ED AI SUB.11 E 12 DEL MAP.15
17	S.S.413 ROMANA NORD	116	T			POSTO AUTO SCOPERTO
18	S.S.413 ROMANA NORD	114	T			BCNC SCALA ESTERNA COMUNE AI SUB.11 E 12 DEL MAP.15
19	S.S.413 ROMANA NORD	114	T			BCNC CORTE COMUNE AI SUB.9,20,21
20	S.S.413 ROMANA NORD	114	T			POSTO AUTO SCOPERTO
21	S.S.413 ROMANA NORD	114	T			POSTO AUTO SCOPERTO
22	S.S.413 ROMANA NORD	116	T			LABORATORIO GRAFFATO CON MAPP. 14 SUB. 4 E MAPP. 16 SUB. 23
23	S.S.413 ROMANA NORD	116	T			LABORATORIO GRAFFATO CON MAPP. 14 SUB. 4 E MAPP. 16 SUB. 22

ACCERTAMENTO DELLA PROPRIETA' IMMOBILIARE URBANA ELENCO DEI SUBALTERNI ASSEGNATI

Comune	Sezione	Foglio	Particella	Tipo mappale	del:
CARPI		26	99		

Sub	UBICAZIONE via/piazza	n.civ	Piani	Scala	Int	DESCRIZIONE
1	S.S.413 ROMANA NORD	114	T			BCNC CORTE COMUNE AI SUB.4 E 7 DEL MAP.15
2						SOPPRESSO
3	S.S.413 ROMANA NORD	114	T			BCNC CORTE COMUNE AL MAP.17
4	S.S.413 ROMANA NORD	114	T			BCNC CORTE COMUNE AI SUB.5,8,9,11,12 DEL MAP.15 ED AL MAP.17
5	S.S.413 ROMANA NORD	116	T			AREA URBANA DI MQ. 83
6	S.S.413 ROMANA NORD	116	T			POSTO AUTO SCOPERTO
7	S.S.413 ROMANA NORD	116	T			POSTO AUTO SCOPERTO

Visura telematica

**Agenzia del Territorio
CATASTO FABBRICATI
Ufficio Provinciale di
Modena**

Dichiarazione protocollo n. MO0194613del 04/03/2005

Planimetria di u.i.u. in Comune di Carpi

S.s.413 Romana Nord

civ. 114

Identificativi Catastali:

Sezione:

Foglio: 26

Particella: 15

Subalterno: 8

Compilata da:
Pedrini Marzio

Iscritto all'albo:
Geometri

Prov. Modena

N. 2323

Scheda n. 1

Scala 1:200

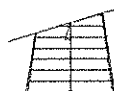
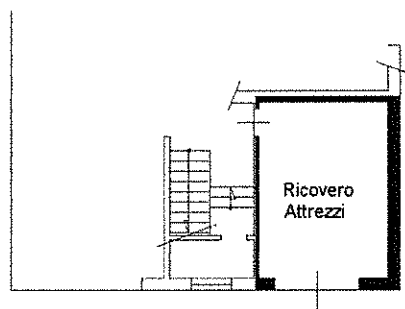

PIANO TERRA
H=324cm

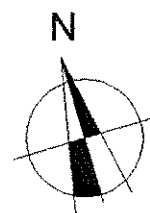

Scala 1:200

Ultima planimetria in atti

Data: 11/02/2026 - n. T114721 - Richiedente: BLTPLA68M04F257W

Totale schede: 1 - Formato di acquisizione: A4(210x297) - Formato stampa richiesto: A4(210x297)

Catasto dei Fabbricati - Situazione al 11/02/2026 - Comune di CARPI(B819) - < Foglio 26 - Particella 15 - Subalterno 8 >
STRADA STATALE 413 ROMANA NORD n. 114 Piano T

**Agenzia del Territorio
CATASTO FABBRICATI
Ufficio Provinciale di
Modena**

Dichiarazione protocollo n. MO0195227ae1 07/03/2005

Planimetria di u.i.u. in Comune di Carpi

S.s.413 Romana Nord

civ. 114

Identificativi Catastali:

Sezione:
Foglio: 26
Particella: 15
Subalterno: 11

Compilata da:
Pedrini Marzio

Iscritto all'albo:
Geometri

Prov. Modena

N. 2323

Scheda n. 1

Scala 1:200

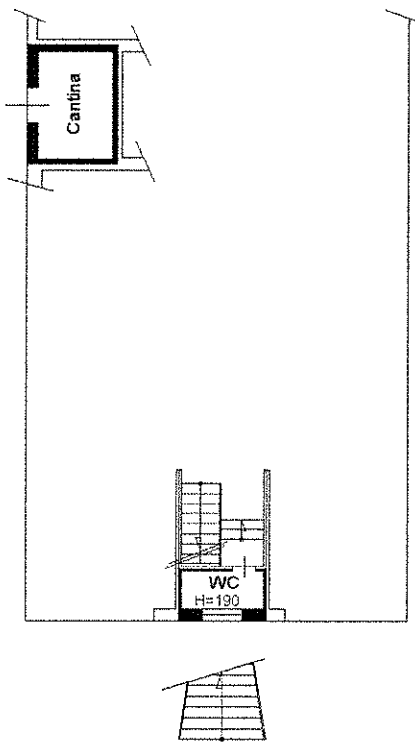

PIANO TERRA
H= 270

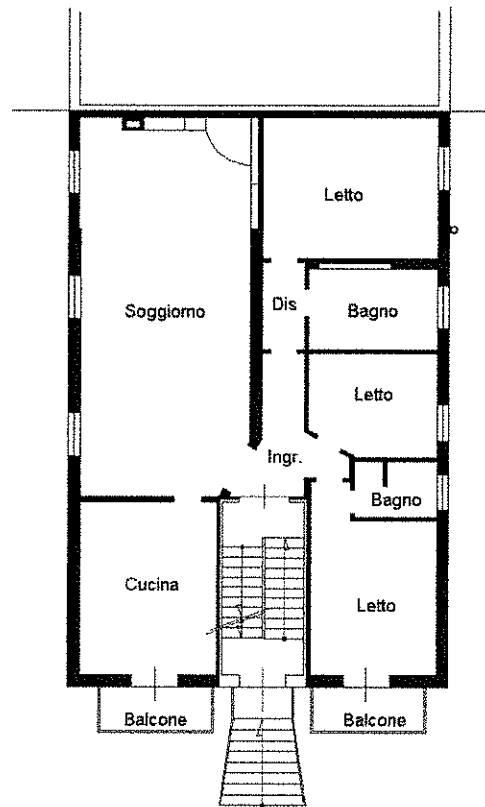

PIANO PRIMO
H= 290

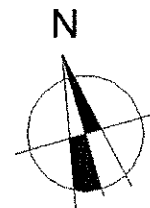

Scala 1:200

Ultima planimetria in atti

Data: 11/02/2026 - n. T114723 - Richiedente: BLTPLA68M04F257W

Totale schede: 1 - Formato di acquisizione: A4(210x297) - Formato stampa richiesto: A4(210x297)

Catasto dei Fabbricati - Situazione al 11/02/2026 - Comune di CARPI(B819) - < Foglio 26 - Particella 15 - Subalterno 11
STRADA STATALE 413 ROMANA NORD n. 114 Piano T-1

**Agenzia del Territorio
CATASTO FABBRICATI
Ufficio Provinciale di
Modena**

Dichiarazione protocollo n. MO0196994 del 08/03/2005

Planimetria di u.i.u. in Comune di Carpi

Strada Statale 413 Romana Nord

civ. 116

Identificativi Catastali:

Sezione:

Foglio: 26

Particella: 16

Subalterno: 17

Compilata da:
Pedrini Marzio

Iscritto all'albo:
Geometri

Prov. Modena

N. 2323

Scheda n. 1

Scala 1:200

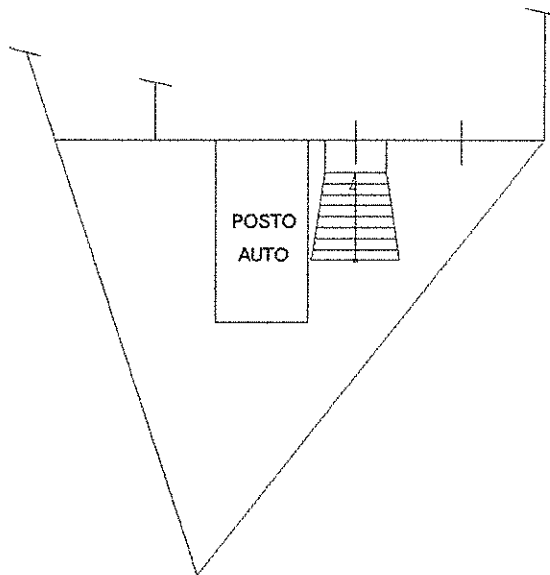

PIANO TERRA

PIANO TERRA



Scala 1:200

Ultima planimetria in atti

Data: 11/02/2026 - n. T114728 - Richiedente: BLTPLA68M04F257W

Totale schede: 1 - Formato di acquisizione: A4(210x297) - Formato stampa richiesto: A4(210x297)

Catasto dei Fabbricati - Situazione al 11/02/2026 - Comune di CARPI(B819) - < Foglio 26 - Particella 16 - Subalterno 17 >
STRADA STATALE 413 ROMANA NORD n. 116 Piano T

**Agenzia del Territorio
CATASTO FABBRICATI
Ufficio Provinciale di
Modena**

Dichiarazione protocollo n. MO0190386del 02/03/2005

Planimetria di u.i.u. in Comune di Carpi

S.s.413 Romana Nord

civ. 116

Identificativi Catastali:

Sezione:
Foglio: 26
Particella: 99
Subalterno: 6

Compilata da:
Pedrini Marzio

Iscritto all'albo:
Geometri

Prov. Modena

N. 2323

Scheda n. 1

Scala 1:200

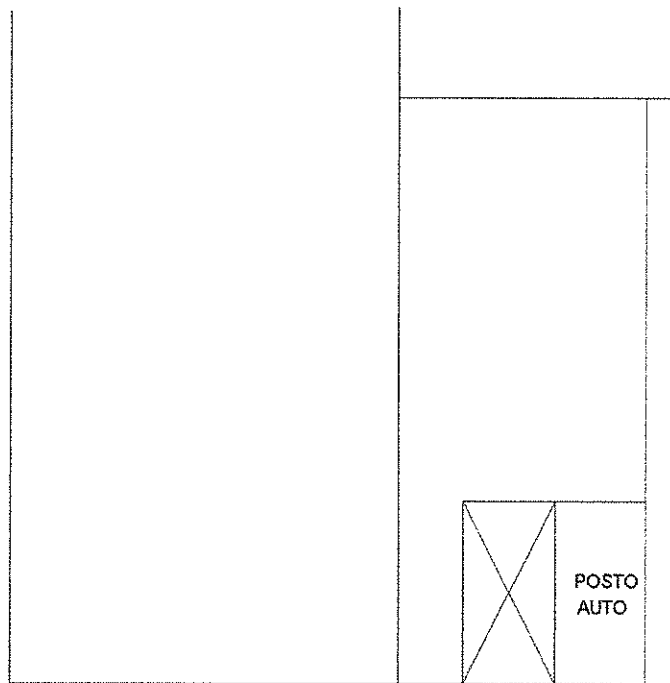

PIANO TERRA

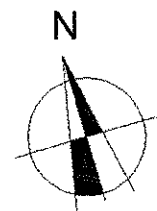

Scala 1:200

Ultima planimetria in atti

Data: 11/02/2026 - n. T114724 - Richiedente: BLTPLA68M04F257W

Totale schede: 1 - Formato di acquisizione: A4(210x297) - Formato stampa richiesto: A4(210x297)

Catasto dei Fabbricati - Situazione al 11/02/2026 - Comune di CARPI(B819) - < Foglio 26 - Particella 99 - Subalterno 6 >
STRADA STATALE 413 ROMANA NORD n. 108 Piano T

**Agenzia del Territorio
CATASTO FABBRICATI
Ufficio Provinciale di
Modena**

Dichiarazione protocollo n. MO0190386del 02/03/2005

Planimetria di u.i.u. in Comune di Carpi

S.s.413 Romana Nord

civ. 116

Identificativi Catastali:

Sezione:

Foglio: 26

Particella: 99

Subalterno: 7

Compilata da:
Pedrini Marzio

Iscritto all'albo:
Geometri

Prov. Modena

N. 2323

Scheda n. 1

Scala 1:200

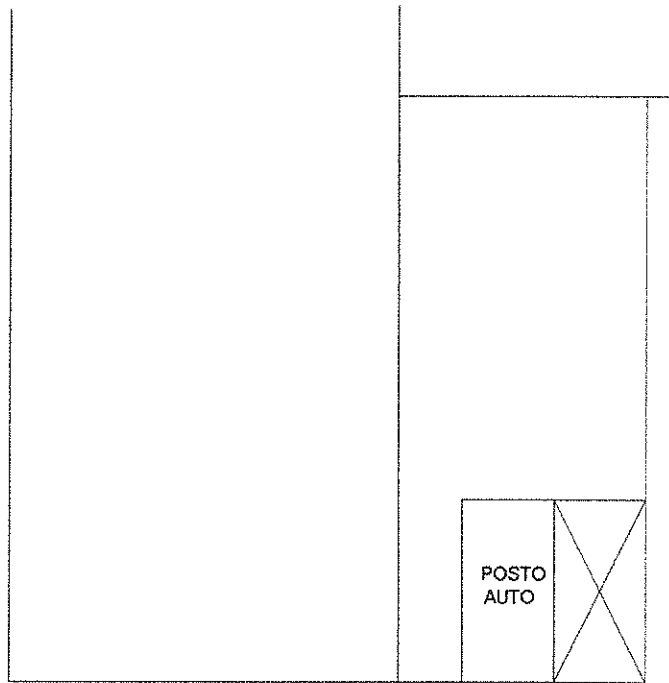

PIANO TERRA

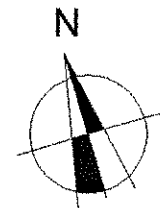

Scala 1:200

Ultima planimetria in atti

Data: 11/02/2026 - n. T114725 - Richiedente: BLTPLA68M04F257W

Totale schede: 1 - Formato di acquisizione: A4(210x297) - Formato stampa richiesto: A4(210x297)

Catasto dei Fabbricati - Situazione al 11/02/2026 - Comune di CARPI(B819) - < Foglio 26 - Particella 99 - Subalterno 7 >
STRADA STATALE 413 ROMANA NORD n. 116 Piano T