

| | | | | | |
|-------------------|---------------|--------------------|------|---------------------|-------------------|
| Foglio: | 69 | Particella: | 1445 | Subalterno: | 208 |
| Zona/Cat.: | Z. 1 Cat. C/6 | Classe: | 5 | Consistenza: | 14 m ² |

Planimetria catastale:

**Agenzia del Territorio
CATASTO FABBRICATI
Ufficio Provinciale di
Siena**

Dichiarazione protocollo n. SI0088812 del 21/10/2010
 Planimetria di u.i.u. in Comune di Siena
 Via Baldassarre Peruzzi civ.

Identificativi Catastali:

Sezione:
 Foglio: 69
 Particella: 1445
 Subalterno: 208

Compilata da:
 Bocci Massimo

Iscritto all'albo:
 Geometri

Prov. Siena

N. 597

Scheda n. 1 Scala 1:200

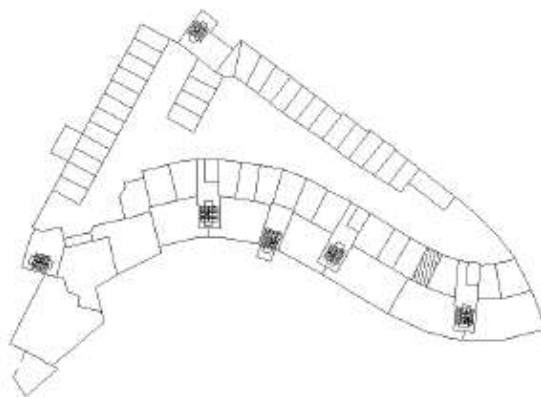

Piano 2S

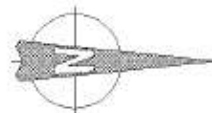

Documentazione di riferimento depositata:

*Permesso a costruire in VARIANTE alla Pratica Edilizia n°36359 del 01.03.2005.
Pratica edilizia n° 56794 del 31/12/2010.*



Si può notare la conformità tra catastale e approvato, ma non potendo accedere all'unità immobiliare non è stato possibile verificare la conformità edilizia del costruito.

Documentazione fotografica:

Ingresso

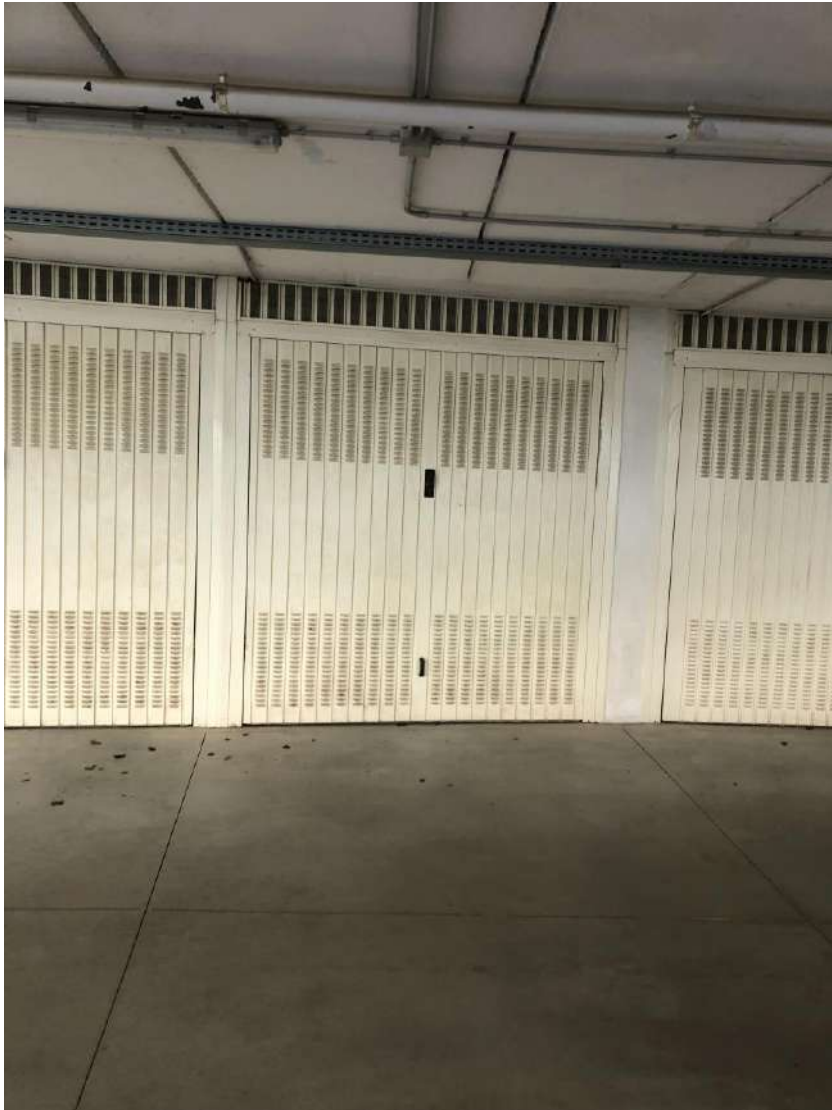

Non è stato possibile effettuare foto degli interni non essendo disponibili le chiavi di accesso.

| | | | | | |
|----------------|----|--------------------|------|--------------------|-----|
| Foglio: | 69 | Particella: | 1445 | Subalterno: | 208 |
|----------------|----|--------------------|------|--------------------|-----|

Stima:

L'autorimessa singola si presenta apparentemente in buone condizioni di manutenzione.
Il valore è stato calcolato a partire da mq catastali.

Valore: 16 mq x 800,00 €/mq = 12.800,00 €