

Catasto fabbricati

Visura storica per immobile

Situazione degli atti informatizzati dall'impianto meccanografico al 17/10/2024



Immobile di catasto fabbricati



Causali di aggiornamento ed annotazioni

Informazioni riportate negli atti del catasto al 17/10/2024

Dati identificativi: Comune di PESARO (G479) (PS)

Foglio 40 Particella 1833 Subalterno 2

Particelle corrispondenti al catasto terreni

Comune di PESARO (G479E) (PS)

Foglio 40 Particella 1833

Classamento:

Rendita: Euro 480,30

Zona censuaria 1,

Categoria A/3^a, Classe 3, Consistenza 6 vani

Foglio 40 Particella 1833 Subalterno 2

Indirizzo: VIA PIETRO BONFANTE n. 2 Piano T-1

> Intestati catastali

➤ 1. BALLERINI Anna Maria (CF BLLNMR51P48I285H)

nata a SANT'ANGELO IN LIZZOLA (PS) il 08/09/1951

Diritto di: Proprieta' per 1/2

➤ 2. CORALLONI Michele (CF CRLMHL77D02G479P)

nato a PESARO (PU) il 02/04/1977

Diritto di: Proprieta' per 1/2

> Dati identificativi

📅 dall'impianto al 21/07/2005

Immobile predecessore

Comune di PESARO (G479) (PS)

Foglio 40 Particella 18&5 Subalterno 2

Impianto meccanografico del 30/06/1987

📅 dal 21/07/2005 al 25/01/2013

Immobile predecessore

Comune di PESARO (G479) (PS)

Foglio 40 Particella 1835 Subalterno 2

VARIAZIONE del 21/07/2005 Pratica n. PS0080745 in atti dal 21/07/2005 RETTIFICA IDENTIFICATIVO (n. 21645.1/2005)

📅 dal 25/01/2013

Immobile attuale

Comune di PESARO (G479) (PS)

Foglio 40 Particella 1833 Subalterno 2

Variatione del 25/01/2013 Pratica n. PS0008084 in atti dal 25/01/2013 BONIFICA IDENTIFICATIVO CATASTALE (n. 1559.1/2013)

Annotazioni: costituita dalla soppressione della particella ceu sez fgl 40 pla 1835 sub 2 per allineamento mappe

> **Indirizzo**

📅 dall'impianto al 20/10/2004

Immobile predecessore

Comune di PESARO (G479) (PS)

Foglio 40 Particella 18&5 Subalterno 2

(P.S1-T) n. 2; VIA BONFANTE PIETRO n. 2

Partita: 11452

Impianto meccanografico del 30/06/1987

📅 dal 20/10/2004 al 21/07/2005

Immobile predecessore

Comune di PESARO (G479) (PS)

Foglio 40 Particella 18&5 Subalterno 2

(P.S1-T) n. 2; VIA P. BONFANTE n. 2

VARIAZIONE TOPONOMASTICA del 20/10/2004 Pratica n. PS0216256 in atti dal 20/10/2004 VARIAZIONE DI TOPONOMASTICA (n. 123099.1/2004)

📅 dal 21/07/2005 al 25/01/2013

Immobile predecessore

Comune di PESARO (G479) (PS)

Foglio 40 Particella 1835 Subalterno 2

VIA PIETRO BONFANTE n. 2 Piano T-1

VARIAZIONE del 21/07/2005 Pratica n. PS0080745 in atti dal 21/07/2005 RETTIFICA IDENTIFICATIVO (n. 21645.1/2005)

📅 dal 25/01/2013

Immobile attuale

Comune di PESARO (G479) (PS)

Foglio 40 Particella 1833 Subalterno 2

VIA PIETRO BONFANTE n. 2 Piano T-1

Variatione del 25/01/2013 Pratica n. PS0008084 in atti dal 25/01/2013 BONIFICA IDENTIFICATIVO CATASTALE (n. 1559.1/2013)

Annotazioni: costituita dalla soppressione della particella ceu sez fgl 40 pla 1835 sub 2 per allineamento mappe

> **Dati di classamento**

📅 dall'impianto al 01/01/1992

Impianto meccanografico del 30/06/1987

Immobile predecessore

Comune di **PESARO (G479) (PS)**

Foglio **40** Particella **18&5** Subalterno **2**

Rendita: **Lire 1.152**

Zona censuaria **1**

Categoria **A/3^e**, Classe **3**, Consistenza **6,0 vani**

Partita: **11452**

📅 dal 01/01/1992 al 21/07/2005

Variazione del quadro tariffario del 01/01/1992

Immobile predecessore

Comune di **PESARO (G479) (PS)**

Foglio **40** Particella **18&5** Subalterno **2**

Rendita: **Euro 480,30**

Rendita: **Lire 930.000**

Zona censuaria **1**

Categoria **A/3^e**, Classe **3**, Consistenza **6,0 vani**

Partita: **11452**

📅 dal 21/07/2005 al 25/01/2013

VARIAZIONE del 21/07/2005 Pratica n. PS0080745 in atti dal 21/07/2005 RETTIFICA IDENTIFICATIVO (n. 21645.1/2005) Notifica in corso con protocollo n. PS0019198 del 23/02/2006

Immobile predecessore

Comune di **PESARO (G479) (PS)**

Foglio **40** Particella **1835** Subalterno **2**

Rendita: **Euro 480,30**

Zona censuaria **1**

Categoria **A/3^e**, Classe **3**, Consistenza **6,0 vani**

📅 dal 25/01/2013

Variazione del 25/01/2013 Pratica n. PS0008084 in atti dal 25/01/2013 BONIFICA IDENTIFICATIVO CATASTALE (n. 1559.1/2013) Notifica n. PS0019198/2006

Immobile attuale

Comune di **PESARO (G479) (PS)**

Foglio **40** Particella **1833** Subalterno **2**

Rendita: **Euro 480,30**

Zona censuaria **1**

Categoria **A/3^e**, Classe **3**, Consistenza **6,0 vani**

Annotazioni: costituita dalla soppressione della particella ceu sez fgl 40 pla 1835 sub 2 per allineamento mappe

> Storia degli intestati dell'immobile

Dati identificativi: Immobile predecessore - Comune di PESARO (G479)(PS) Foglio 40 Particella 18&5 Sub. 2

> 1. [REDACTED] 1. Impianto meccanografico del 30/06/1987

📅 dall'impianto al 21/07/2005
Diritto di: Proprieta' per 1000/1000 (deriva dall'atto 1)

Dati identificativi: Immobile predecessore - Comune di PESARO (G479)(PS) Foglio 40 Particella 1835 Sub. 2

> 1. [REDACTED] [REDACTED] 2005)

📅 [REDACTED]

Dati identificativi: Immobile attuale - Comune di PESARO (G479)(PS) Foglio 40 Particella 1833 Sub. 2

[REDACTED] 3. del 25/01/2013 Pratica n. PS0008084 in atti dal 25/01/2013 BONIFICA IDENTIFICATIVO CATASTALE (n. 1559.1/2013)

📅 dal 25/01/2013 al 27/01/2014
Diritto di: Proprieta' per 1000/1000 (deriva dall'atto 3)

[REDACTED] 4. DENUNZIA (NEI PASSAGGI PER CAUSA DI MORTE) del 27/01/2014 - UR Sede PESARO (PU) Registrazione Volume 9990 n. 1164 registrato in data 07/08/2014 - SUCCESSIONE Voltura n. 5421.1/2014 - Pratica n. PS0071706 in atti dal 08/08/2014

📅 dal 27/01/2014 al 26/08/2016
Diritto di: Proprieta' per 1/1 (deriva dall'atto 4)

[REDACTED] 5. DENUNZIA (NEI PASSAGGI PER CAUSA DI MORTE) del 26/08/2016 - UR Sede PESARO (PU) Registrazione Volume 9990 n. 344 registrato in data 18/04/2017 - SUCC. CORALLONI GIANFRANCO Voltura n. 2973.1/2017 - Pratica n. PS0027155 in atti dal 10/05/2017

📅 dal 26/08/2016
Diritto di: Proprieta' per 1/2 (deriva dall'atto 5)

[REDACTED] 5. DENUNZIA (NEI PASSAGGI PER CAUSA DI MORTE) del 26/08/2016 - UR Sede PESARO (PU) Registrazione Volume 9990 n. 344 registrato in data 18/04/2017 - SUCC. CORALLONI GIANFRANCO Voltura n. 2973.1/2017 - Pratica n. PS0027155 in atti dal 10/05/2017

📅 dal 26/08/2016
Diritto di: Proprieta' per 1/2 (deriva dall'atto 5)

Visura telematica

Tributi speciali: Euro 0,90

Legenda

- a) A/3: Abitazioni di tipo economico*
- b) Escluse le "superfici di balconi, terrazzi e aree scoperte pertinenziali e accessorie, comunicanti o non comunicanti"*
- cfr. Provvedimento del Direttore dell'Agenzia delle Entrate 29 marzo 2013
- c) A/3: Abitazioni di tipo economico*



MINISTERO DELLE FINANZE
DIREZIONE GENERALE DEL CATASTO E DEI SERVIZI TECNICI ERARIALI

Lire
20

NUOVO CATASTO EDILIZIO URBANO

(R. DECRETO-LEGGE 13 APRILE 1959, N. 652)

Planimetria dell'immobile situato nel Comune di PESARO

Via PROL. VIA TUMIATI

Ditta

Allegata alla dichiarazione presentata all'Ufficio Tecnico Erariale di PESARO

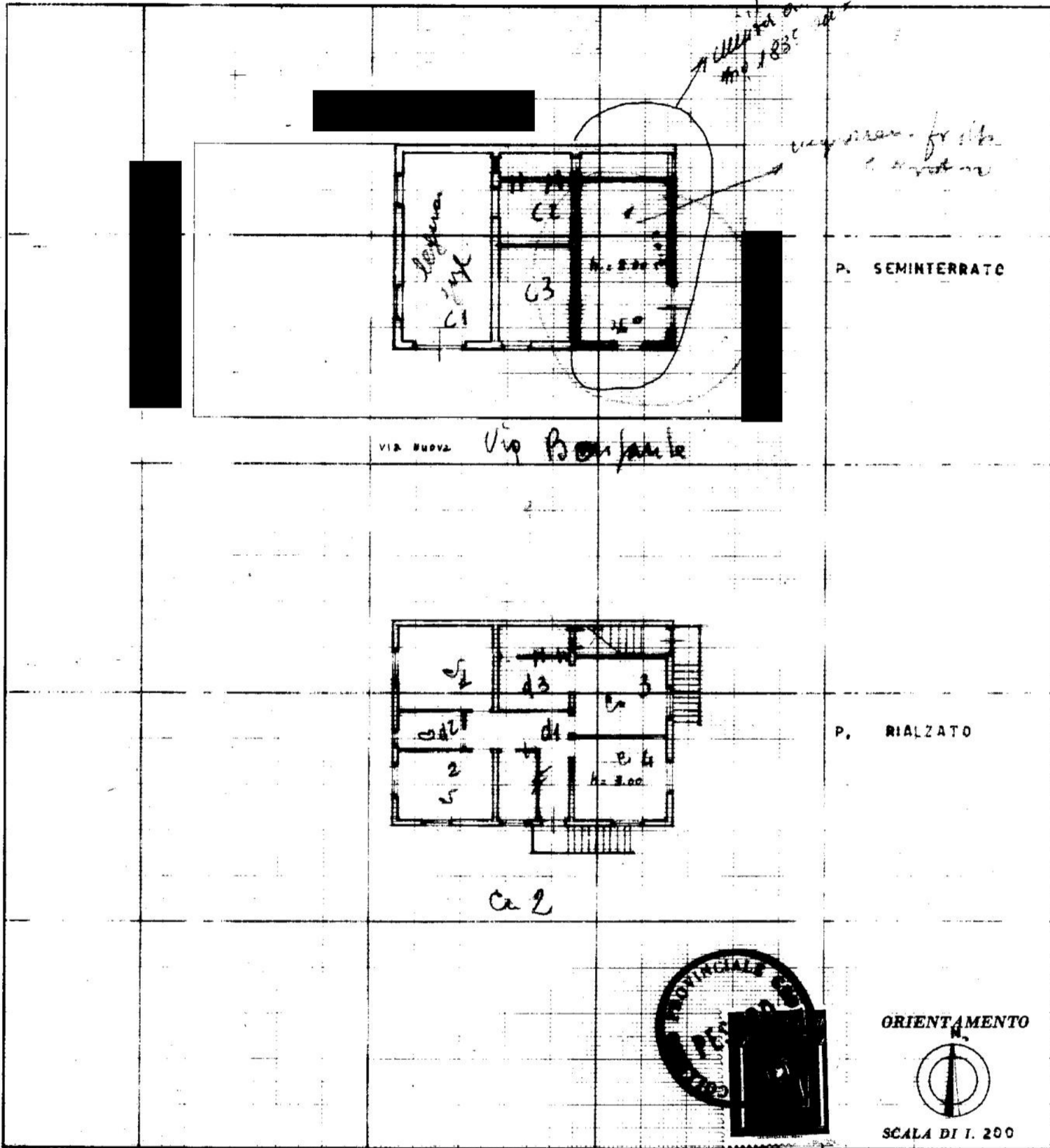

SPAZIO RISERVATO PER LE ANNOTAZIONI D'UFFICIO

DATA 12 novembre 1962
PROT. N° 3304

Compilata dal GEOMETRA
(Titolo, nome e cognome del tecnico)
ALBERTINI GOFFREDO

Iscritto all'Albo dei GEOMETRI
della Provincia di PESARO

DATA 12 novembre 1962

Firma: *[Handwritten Signature]*



Catasto fabbricati

Visura storica per immobile

Situazione degli atti informatizzati dall'impianto meccanografico al 17/10/2024



Immobile di catasto fabbricati



Causali di aggiornamento ed annotazioni

Informazioni riportate negli atti del catasto al 17/10/2024

Dati identificativi: Comune di PESARO (G479) (PS)

Foglio 40 Particella 1833 Subalterno 3

Particelle corrispondenti al catasto terreni

Comune di PESARO (G479E) (PS)

Foglio 40 Particella 1833

Classamento:

Rendita: Euro 520,33

Zona censuaria 1,

Categoria A/3^a, Classe 3, Consistenza 6,5 vani

Foglio 40 Particella 1833 Subalterno 3

Indirizzo: VIA ANTONIO STOPPANI n. 22 Piano S1 - 1 - 2

Dati di superficie: Totale: 167 m² Totale escluse aree scoperte ^{b)}: 167 m²

> Intestati catastali

Diritto di: Proprieta' per 1/2

Diritto di: Proprieta' per 1/2

> Dati identificativi

 dall'impianto al 25/01/2013

Impianto meccanografico del 30/06/1987

Immobile predecessore

Comune di PESARO (G479) (PS)

Foglio 40 Particella 1835 Subalterno 3

📅 dal 25/01/2013

Immobile attuale

Comune di **PESARO (G479) (PS)**

Foglio **40** Particella **1833** Subalterno **3**

Variazione del 25/01/2013 Pratica n. PS0008084 in atti dal 25/01/2013 BONIFICA IDENTIFICATIVO CATASTALE (n. 1560.1/2013)

Annotazioni: costituita dalla soppressione della particella ceu sez fgl 40 pla 1835 sub 3 per allineamento mappe

> **Indirizzo**

📅 dall'impianto al 25/01/2013

Immobile predecessore

Comune di **PESARO (G479) (PS)**

Foglio **40** Particella **1835** Subalterno **3**

VIA ANTONIO STOPPANI n. 44 Piano S1 - 1 - 2

Partita: **11452**

Impianto meccanografico del 30/06/1987

📅 dal 25/01/2013 al 08/08/2014

Immobile attuale

Comune di **PESARO (G479) (PS)**

Foglio **40** Particella **1833** Subalterno **3**

VIA ANTONIO STOPPANI n. 44 Piano S1 - 1 - 2

Variazione del 25/01/2013 Pratica n. PS0008084 in atti dal 25/01/2013 BONIFICA IDENTIFICATIVO CATASTALE (n. 1560.1/2013)

Annotazioni: costituita dalla soppressione della particella ceu sez fgl 40 pla 1835 sub 3 per allineamento mappe

📅 dal 08/08/2014

Immobile attuale

Comune di **PESARO (G479) (PS)**

Foglio **40** Particella **1833** Subalterno **3**

VIA ANTONIO STOPPANI n. 22 Piano S1 - 1 - 2

VARIAZIONE del 08/08/2014 Pratica n. PS0071721 in atti dal 08/08/2014 IST. N. 71718/14 (n. 14150.1/2014)

> **Dati di classamento**

📅 dall'impianto al 01/01/1992

Immobile predecessore

Comune di **PESARO (G479) (PS)**

Foglio **40** Particella **1835** Subalterno **3**

Rendita: **Lire 1.248**

Zona censuaria **1**

Categoria **A/3⁹**, Classe **3**, Consistenza **6,5 vani**

Partita: **11452**

Impianto meccanografico del 30/06/1987

📅 dal 01/01/1992 al 25/01/2013

Immobile predecessore

Comune di **PESARO (G479) (PS)**

Foglio **40** Particella **1835** Subalterno **3**

Variazione del quadro tariffario del 01/01/1992

Rendita: **Euro 520,33**
Rendita: **Lire 1.007.500**
Zona censuaria **1**
Categoria **A/3^o**, Classe **3**, Consistenza **6,5 vani**
Partita: **11452**

📅 dal 25/01/2013

Immobile attuale

Comune di **PESARO (G479) (PS)**

Foglio **40** Particella **1833** Subalterno **3**

Rendita: **Euro 520,33**

Zona censuaria **1**

Categoria **A/3^o**, Classe **3**, Consistenza **6,5 vani**

Variazione del 25/01/2013 Pratica n. PS0008084 in atti dal 25/01/2013 BONIFICA IDENTIFICATIVO CATASTALE (n. 1560.1/2013)

Annotazioni: costituita dalla soppressione della particella ceu sez fgl 40 pla 1835 sub 3 per allineamento mappe

> Dati di superficie

📅 dal 09/11/2015

Immobile attuale

Comune di **PESARO (G479) (PS)**

Foglio **40** Particella **1833** Subalterno **3**

Totale: **167 m²**

Totale escluse aree scoperte : **167 m²**

Superficie di Impianto pubblicata il 09/11/2015

Dati relativi alla planimetria : data di presentazione 12/11/1962, prot. n. 000003306

> Altre variazioni

📅 dal 20/09/2004 al 25/01/2013

Immobile predecessore

Comune di **PESARO (G479) (PS)**

Foglio **40** Particella **1835** Subalterno **3**

VARIAZIONE TOPONOMASTICA del 20/09/2004 Pratica n. PS0179546 in atti dal 20/09/2004 VARIAZIONE DI TOPONOMASTICA (n. 96123.1/2004)

> Storia degli intestati dell'immobile

Dati identificativi: Immobile predecessore - Comune di PESARO (G479)(PS) Foglio 40 Particella 1835 Sub. 3

➤ **1. CORALLONI Luigi**
(CF CRLGU23C24C830R)
nato a COLBORDOLO (PS) il 24/03/1923

1. Impianto meccanografico del 30/06/1987

📅 dall'impianto al 25/01/2013
Diritto di: Proprieta' per 1000/1000 (deriva dall'atto 1)

Dati identificativi: Immobile attuale - Comune di PESARO (G479)(PS) Foglio 40 Particella 1833 Sub. 3

2. del 25/01/2013 Pratica n. PS0008084 in atti dal 25/01/2013 BONIFICA IDENTIFICATIVO CATASTALE (n. 1560.1/2013)

[REDACTED]

📅 dal 25/01/2013 al 27/01/2014
Diritto di: Proprieta' per 1000/1000 (deriva dall'atto 2)

[REDACTED]

📅 dal 27/01/2014 al 26/08/2016
Diritto di: Proprieta' per 1/1 (deriva dall'atto 3)

[REDACTED]

📅 dal 26/08/2016
Diritto di: Proprieta' per 1/2 (deriva dall'atto 4)

[REDACTED]

📅 dal 26/08/2016
Diritto di: Proprieta' per 1/2 (deriva dall'atto 4)

3. DENUNZIA (NEI PASSAGGI PER CAUSA DI MORTE) del 27/01/2014 - UR Sede PESARO (PU) Registrazione Volume 9990 n. 1164 registrato in data 07/08/2014 - SUCCESSIONE Voltura n. 5421.1/2014 - Pratica n. PS0071706 in atti dal 08/08/2014

4. DENUNZIA (NEI PASSAGGI PER CAUSA DI MORTE) del 26/08/2016 - UR Sede PESARO (PU) Registrazione Volume 9990 n. 344 registrato in data 18/04/2017 - SUCC. CORALLONI GIANFRANCO Voltura n. 2973.1/2017 - Pratica n. PS0027155 in atti dal 10/05/2017

Visura telematica

Tributi speciali: Euro 0,90

Legenda

- a) A/3: Abitazioni di tipo economico
- b) Escluse le "superfici di balconi, terrazzi e aree scoperte pertinenziali e accessorie, comunicanti o non comunicanti" - cfr. Provvedimento del Direttore dell'Agenzia delle Entrate 29 marzo 2013
- c) A/3: Abitazioni di tipo economico

MODULARIO
F. - Cat. S. T. - 215



MINISTERO DELLE FINANZE
DIREZIONE GENERALE DEL CATASTO E DEI SERVIZI TECNICI ERARIALI

Accoppiato

MOD. B (Nuovo Catasto Edilizio Urbano)

Lire
20

NUOVO CATASTO EDILIZIO URBANO

(R. DECRETO-LEGGE 13 APRILE 1959, N. 652)

Planimetria dell'immobile situato nel Comune di PESARO

Via PROL. VIA TUMIATI

Ditta [REDACTED]

Allegata alla dichiarazione presentata all'Ufficio Tecnico Erariale di PESARO.

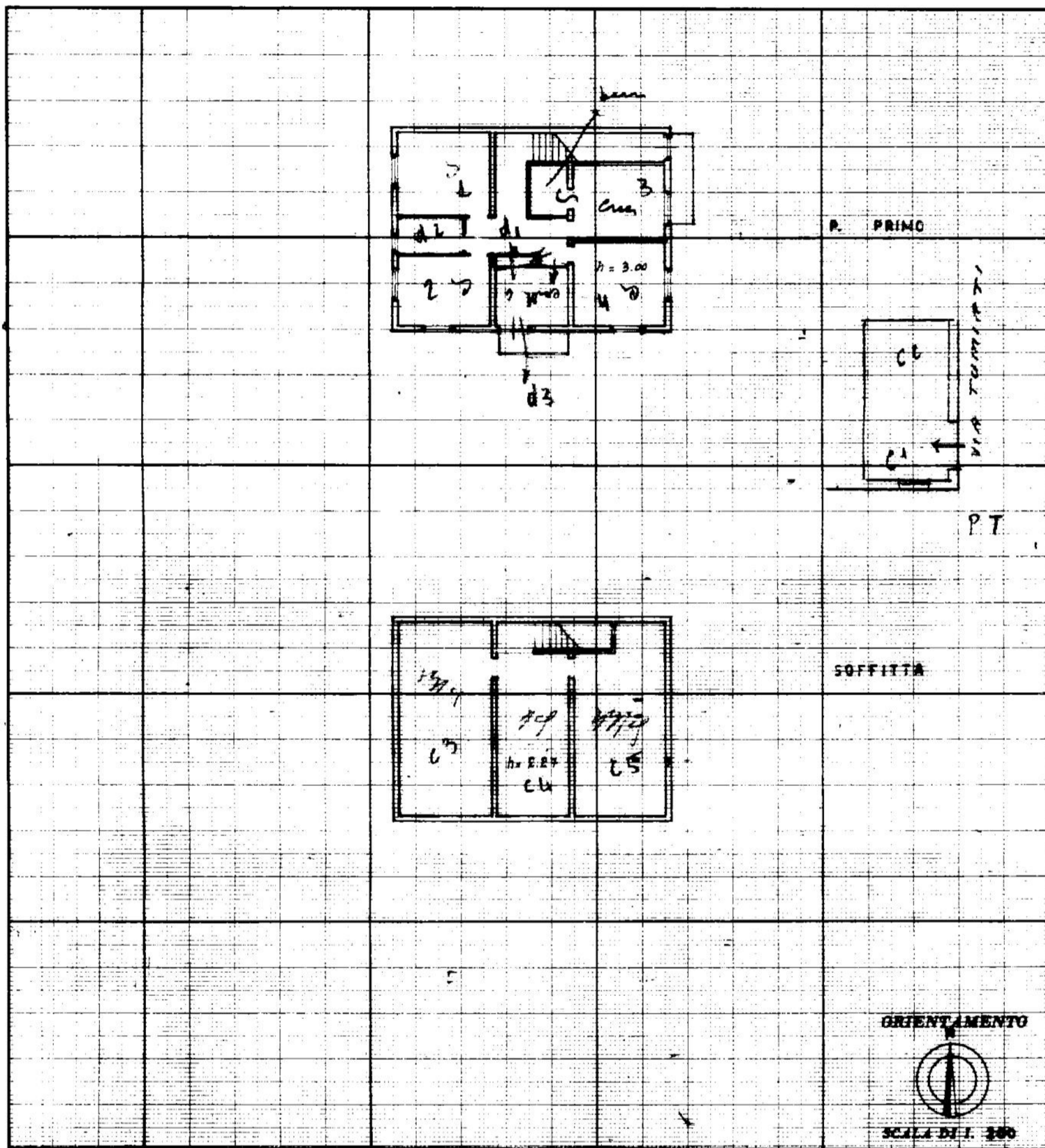

SPAZIO RISERVATO PER LE ANNOTAZIONI D'UFFICIO

DATA 12 novembre 1962
PROT. N° 3306

Compilata dal GEOMETRA
(Titolo, nome e cognome del tecnico)
ALBERTINI SOFFREDO

Iscritto all'Albo dei GEOMETRI
della Provincia di PESARO

DATA 12 novembre 1962

Firma: [Signature]

