

<b>Foglio:</b>	69	<b>Particella:</b>	1445	<b>Subalterno:</b>	249
<b>Zona/Cat.:</b>	Z. 1 Cat. C/6	<b>Classe:</b>	5	<b>Consistenza:</b>	19 m <sup>2</sup>

**Planimetria catastale:**

**Agenzia del Territorio  
CATASTO FABBRICATI  
Ufficio Provinciale di  
Siena**

Dichiarazione protocollo n. SI0088812 del 21/10/2010  
 Planimetria di u.i.u. in Comune di Siena  
 Via Baldassarre Peruzzi civ.

Identificativi Catastali:

Sezione:  
 Foglio: 69  
 Particella: 1445  
 Subalterno: 249

Compilata da:  
 Bocci Massimo

Iscritto all'albo:  
 Geometri

Prov. Siena

N. 597

Scheda n. 1 Scala 1:200

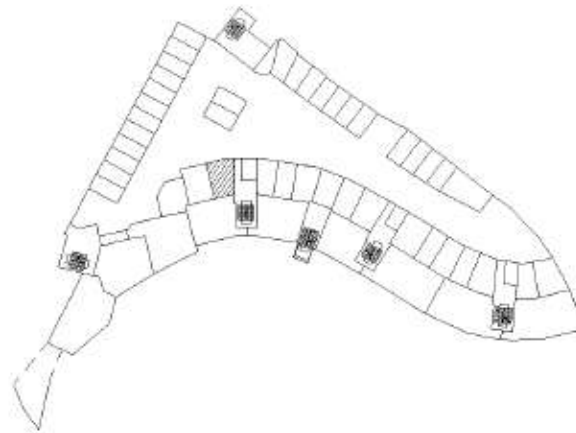

Piano S1



**Documentazione di riferimento depositata:**

*Permesso a costruire relativo al progetto norma 2.4 "Tre Valli" per la realizzazione di un edificio multipiano ad adibire a residenze, autorimesse ed attività commerciali in comune di Siena via A. Vivaldi.*

Pratica edilizia n° 36359 del 01/03/2005

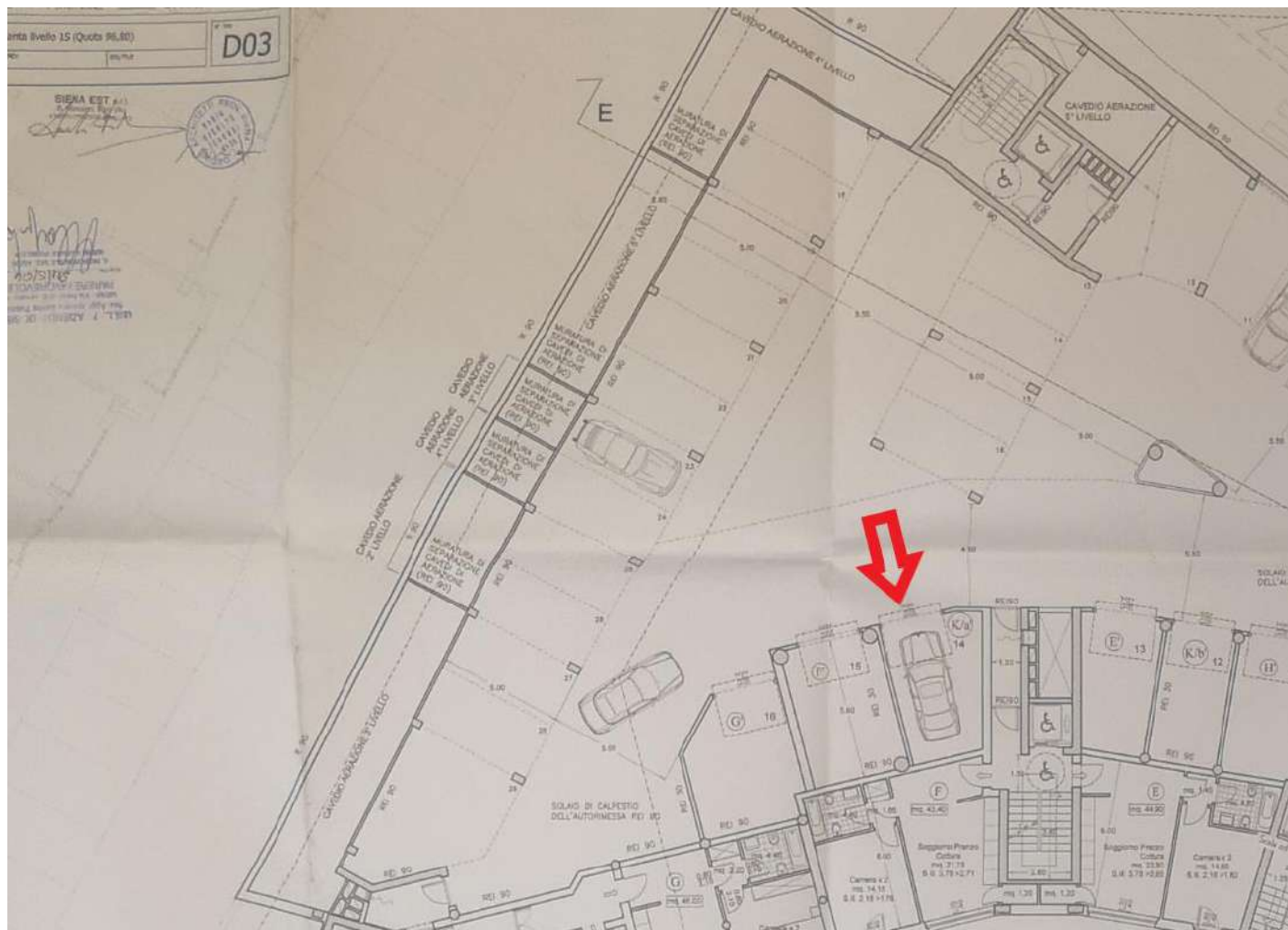

Si può notare la conformità tra catastale e approvato, ma non potendo accedere all'unità immobiliare non è stato possibile verificare la conformità edilizia del costruito.

**Documentazione fotografica:**

Ingresso

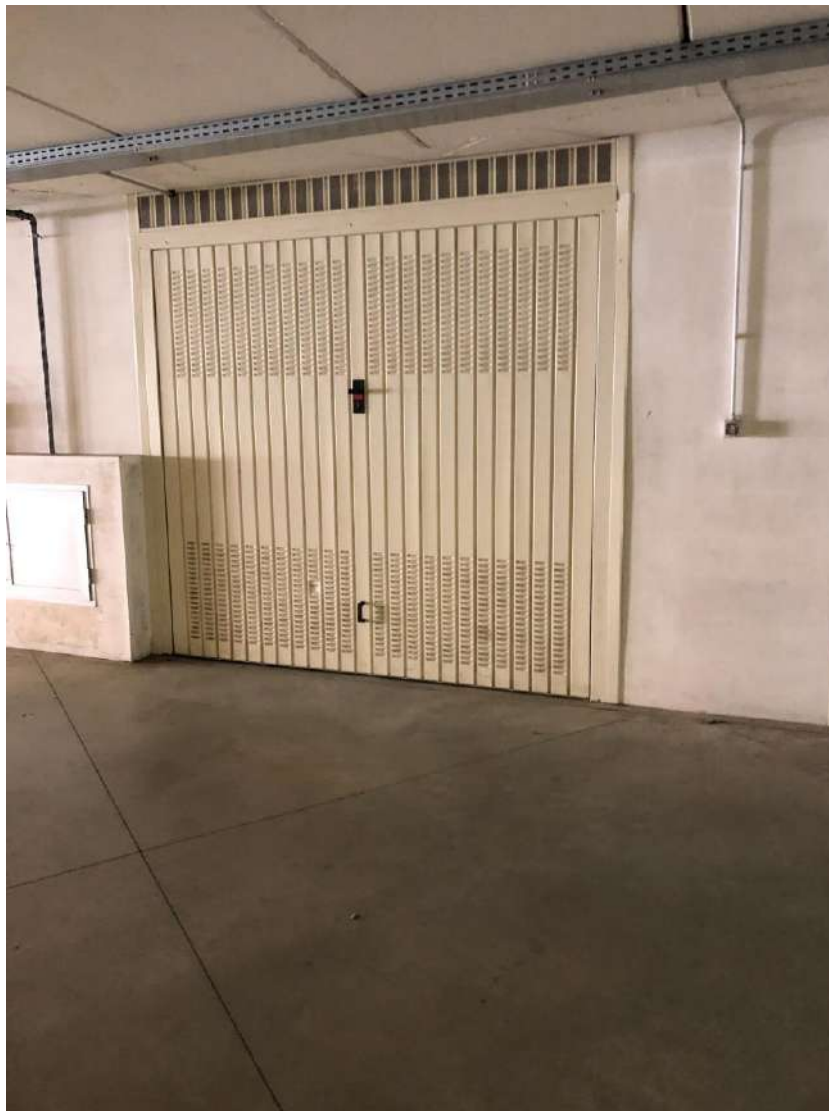

Non è stato possibile effettuare foto degli interni non essendo disponibili le chiavi di accesso.

<b>Foglio:</b>	69	<b>Particella:</b>	1445	<b>Subalterno:</b>	249
----------------	----	--------------------	------	--------------------	-----

**Stima:**

L'autorimessa singola si presenta apparentemente in buone condizioni di manutenzione.  
Il valore è stato calcolato a partire da mq catastali.

**Valore: 21 mq x 800,00 €/mq = 16.800,00 €**