

Foglio:	69	Particella:	1445	Subalterno:	250
Zona/Cat.:	Z. 1 Cat. C/6	Classe:	5	Consistenza:	17 m ²

Planimetria catastale:

**Agenzia del Territorio
CATASTO FABBRICATI
Ufficio Provinciale di
Siena**

Dichiarazione protocollo n° SI0088812 del 21/10/2010
 Planimetria di u.i.u. in Comune di Siena
 Via Baldassarre Peruzzi civ.

Identificativi Catastali:
 Sezione:
 Foglio: 69
 Particella: 1445
 Subalterno: 250

Compilata da:
 Bocci Massimo
 Iscritto all'albo:
 Geometri
 Prov. Siena N. 597

Scheda n. 1 Scala 1:200

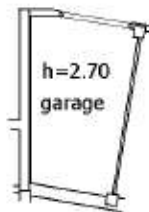
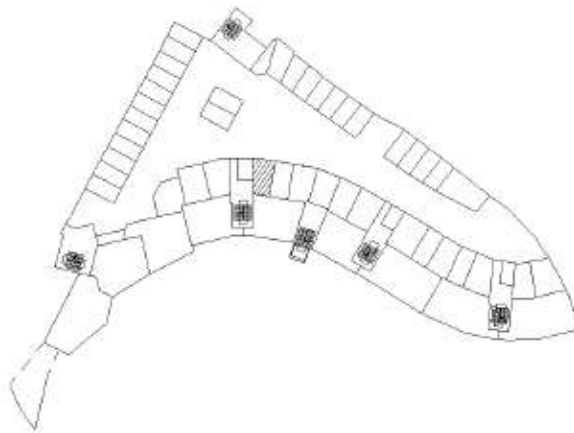

Piano S1

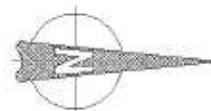

Foglio:	69	Particella:	1445	Subalterno:	250
---------	----	-------------	------	-------------	-----

Documentazione di riferimento depositata:

Permesso a costruire relativo al progetto norma 2.4 "Tre Valli" per la realizzazione di un edificio multipiano ad adibire a residenze, autorimesse ed attività commerciali in comune di Siena via A. Vivaldi.

Pratica edilizia n° 36359 del 01/03/2005



Si può notare la conformità tra catastale e approvato, ma non potendo accedere all'unità immobiliare non è stato possibile verificare la conformità edilizia del costruito.

Documentazione fotografica:

Ingresso

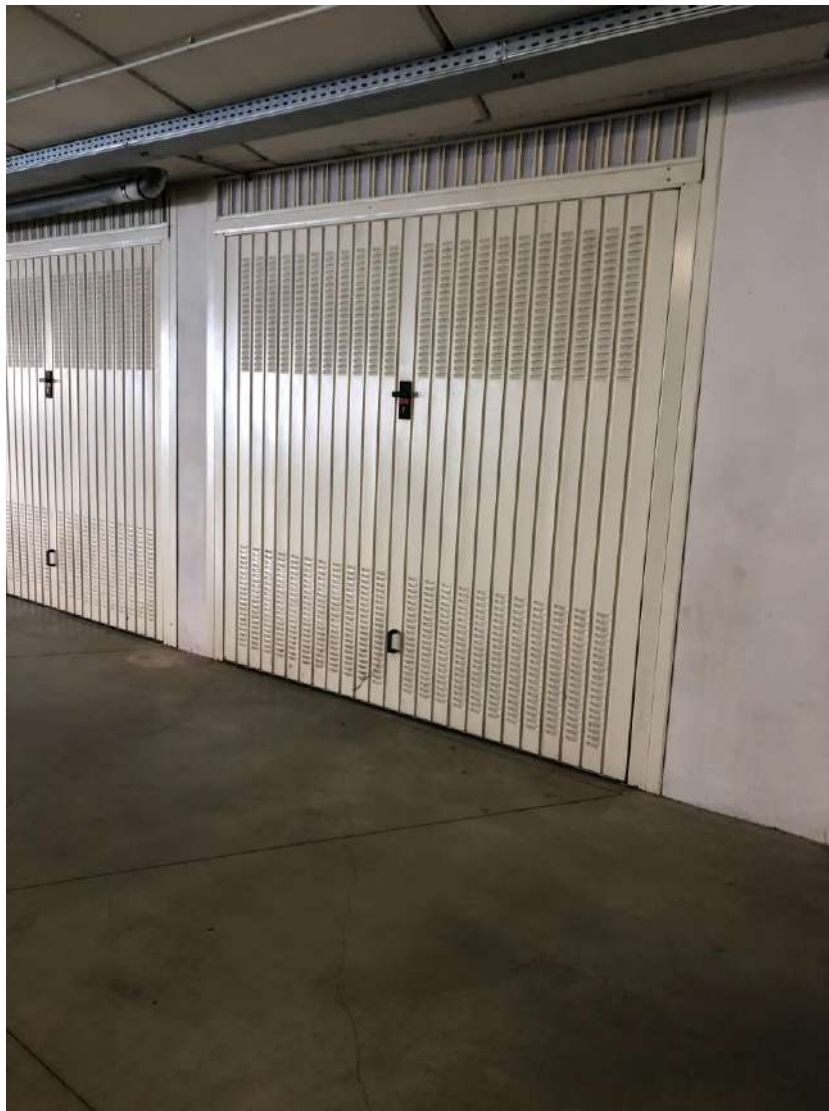

Non è stato possibile effettuare foto degli interni non essendo disponibili le chiavi di accesso.

Foglio:	69	Particella:	1445	Subalterno:	250
----------------	----	--------------------	------	--------------------	-----

Stima:

L'autorimessa singola si presenta apparentemente in buone condizioni di manutenzione.
Il valore è stato calcolato a partire da mq catastali.

Valore: 19 mq x 800,00 €/mq = 15.200,00 €