

Foglio:	69	Particella:	1445	Subalterno:	201
Zona/Cat.:	Z. 1 Cat. C/6	Classe:	5	Consistenza:	18 m ²

Planimetria catastale:

**Agenzia del Territorio
CATASTO FABBRICATI
Ufficio Provinciale di
Siena**

Dichiarazione protocollo n. SI0088812 del 21/10/2010
Planimetria di u.i.u. in Comune di Siena

Via Baldassarre Peruzzi

civ.

Identificativi Catastali:

Sezione:
Foglio: 69
Particella: 1445
Subalterno: 203

Compilata da:
Bocci Massimo

Iscritto all'albo:
Geometri

Prov. Siena

N. 597

Scheda n. 1 Scala 1:200

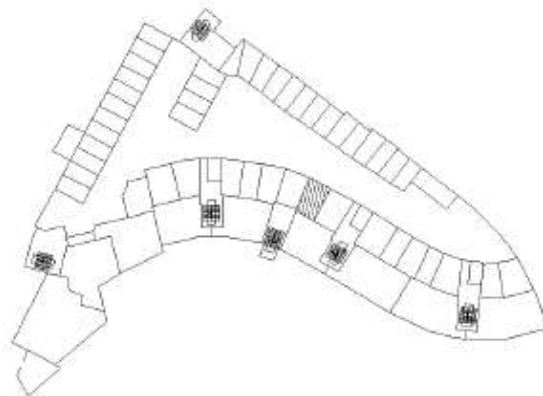

Piano 2S

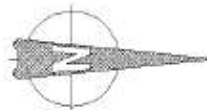

Foglio:	69	Particella:	1445	Subalterno:	201
---------	----	-------------	------	-------------	-----

Documentazione di riferimento depositata:

*Permesso a costruire in VARIANTE alla Pratica Edilizia n°36359 del 01.03.2005.
Pratica edilizia n° 50710 del 23/12/2008*



Si può notare la conformità tra catastale e approvato, ma non potendo accedere all'unità immobiliare non è stato possibile verificare la conformità edilizia del costruito.

Foglio:	69	Particella:	1445	Subalterno:	201
---------	----	-------------	------	-------------	-----

Documentazione fotografica:

Ingresso



Non è stato possibile effettuare foto degli interni non essendo disponibili le chiavi di accesso.

Foglio:	69	Particella:	1445	Subalterno:	201
----------------	----	--------------------	------	--------------------	-----

Stima:

L'autorimessa singola si presenta apparentemente in buone condizioni di manutenzione.
Il valore è stato calcolato a partire da mq catastali.

Valore: 20 mq x 800,00 €/mq = 16.000,00 €