

**Agenzia del Territorio  
CATASTO FABBRICATI  
Ufficio Provinciale di  
Torino**

Dichiarazione protocollo n. 000123819 del 17/02/2003

Planimetria di u.i.u. in Comune di Caselle Torinese

Via Cena

civ. 17

Identificativi Catastali:

Sezione:

Foglio: 24

Particella: 757

Subalterno: 32

Compilata da:  
Bergero Valter

Iscritto all'albo:  
Geometri

Prov. Torino

N. 7299

Scheda n. 1      Scala 1:200

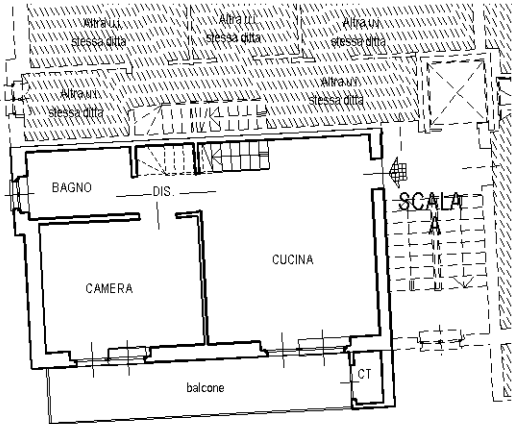

**PIANTA PIANO SECONDO**

H = 2.70 m

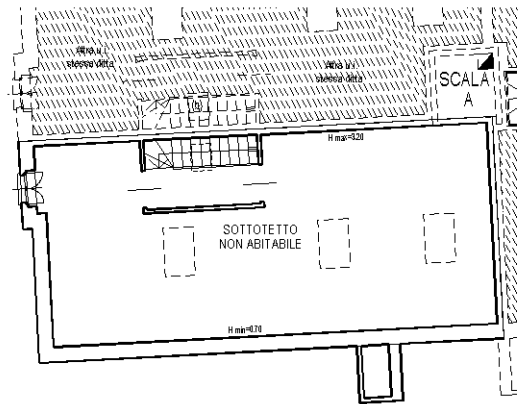

**PIANTA PIANO SOTTOTETTO**

Hmedia = 1.95 m

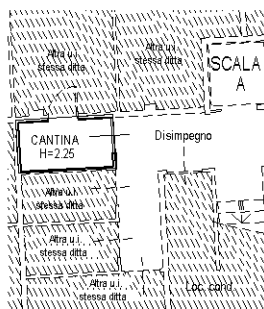

**PIANTA PIANO SEMINTERRATO**

H= 2.25 m

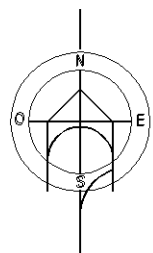

Ultima planimetria in atti