

MODULARIO
F. rig. rend. 497



MINISTERO DELLE FINANZE
DIREZIONE GENERALE DEL CATASTO E DEI SS.TT.EE.
CATASTO EDILIZIO URBANO (RDL 13-4-1939, n. 652)

MOD. **BN** (CEU)

LIRE
250

Planimetria di u.i.u. in Comune di PRATOLA PELIGNA via TRIESTE CIV. 100

PIANO TERRA

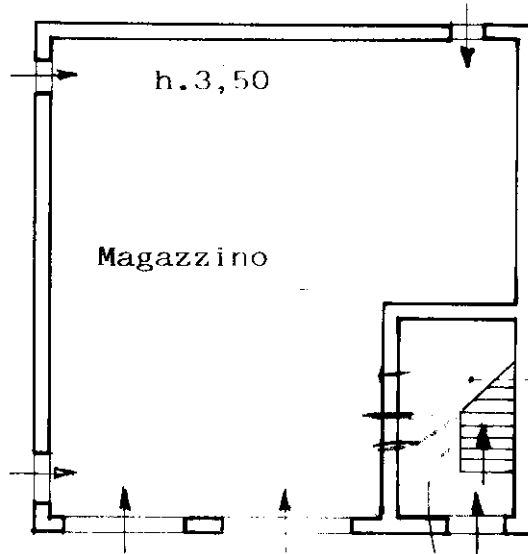

Scala asservita
al Sub. 3

ORIENTAMENTO



SCALA DI T. 200

Dichiarazione di N.C.
Denuncia di variazione
Data presentazione: 11/02/1993 - Data: 01/08/2024 - n. T148194 - Richiedente: GSBMHL90L24I804P
Totale schede identificate: 4
F. n. 896 sub. 2

Compilata dal **Geom. Mastrogioseppe**
Vittorio Dino
(Titolo, cognome e nome)
della provincia di **L'Aquila** n. **1.507**
data Firma *[Signature]*

RISERVATO ALL'UFFICIO
Firmato Da: *[Signature]* 11/10/24

Catasto dei Fabbricati - Situazione al 01/08/2024 - Comune di PRATOLA PELIGNA (H007) - < Foglio 2 - Particella 896 - Subalterno 2 >
Firmato Da: ARUBAPEC S.P.A. NG CA 3 Serial#: 2ffc764b10687e18d9e0f52d2c80167

MODULARIO
F. rig. rend. 497



MINISTERO DELLE FINANZE
DIREZIONE GENERALE DEL CATASTO E DEI SS TT EE
CATASTO EDILIZIO URBANO (RDL 13-4-1939, n. 652)

MOD. BN (CEU)

LIRE
250

Planimetria di u.i.u. in Comune di **PRATOLA PELIGNA** via **TRIESTE**

civ. 100

PIANO PRIMO

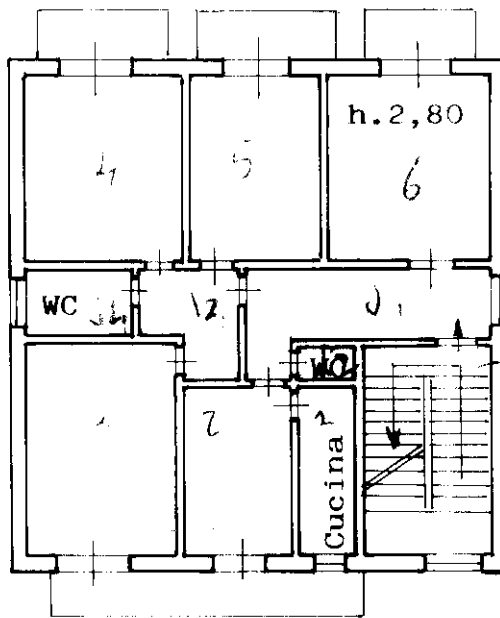

PIANO SECONDO

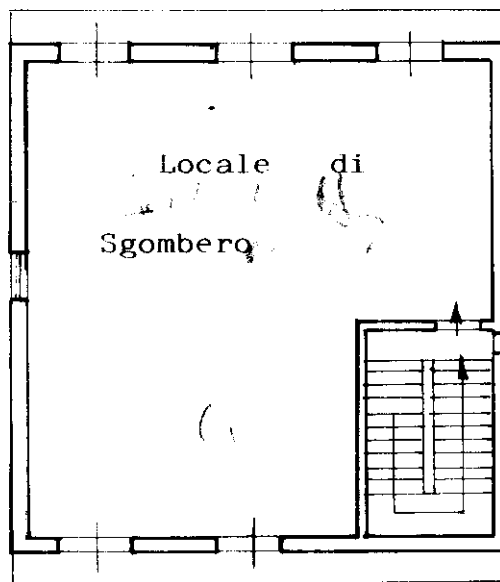

ORIENTAMENTO



SCALA DI 1:200

linea 01
Catasto dei Fabbricati - Situazione al 01/08/2024 - Comune di PRATOLA PELIGNA (H007) - < Foglio 2 - Particella 896 - Subalterno 3 >
Firmato Dal: **ARUBAPEC S.P.A.** NG CA 3 Serial#: 2ffc764b10687e18d9d0f52d2c80167

Dichiarazione di N.C.
Ultima planimetria in atti
Denuncia di variazione

Compilata da **Geom. Mastrogiuseppe**
(Titolo, cognome e nome)
Vittorio Dino

RISERVATO ALL'UFFICIO

Data presentazione: 11/02/1993 - Data: 01/08/2024 - n. T148195 - Richiedente: GSBMHL90L24I804P
Totale schede: **2** - Formato di acquisizione: A4 (210x297) - Formato stampa richiesto: A4 (210x297)
F. **896** sub. **3**
della provincia di **L'Aquila** n. **1.507**

data Firma *[Signature]*

7.10.84 *[Signature]*



1198 del 23/3/1987
foglie 2

PIANO TERRA

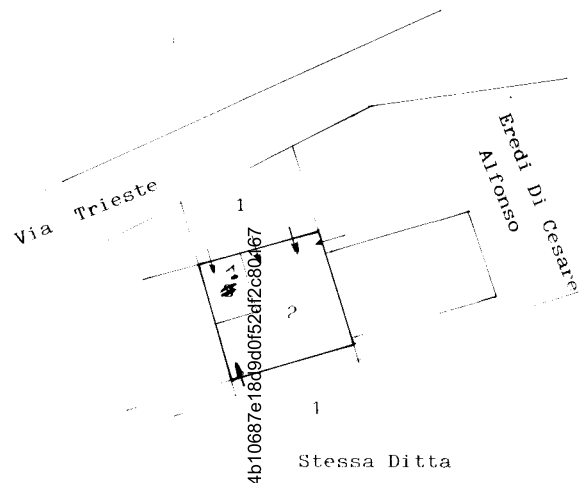

PIANO SECONDO

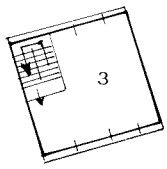

PIANO SCALA
 ibile (corte) ai Sub. 2.3
 2° e in gresso scala al PT.

Firmato Da: GASBARRO MICHAEL Emesso Da: ARUBAPEC S.P.A. NG CA 3 Serial#: 2ffc764b10687e18d9d0f52df2c80467

orientamento

scala 1:500

Compilato da Geom. Mastrogiosuppe
Vittorio
 iscritto all'Albo dei Geometri
 della Provincia di L'Aquila
 Firma [Signature]

