

## **ALLEGATO D**

VISURA STORICA (F. 30, P.LLA 250, SUB 4);

VISURA STORICA (F. 30, P.LLA 250, SUB 5);

PLANIMTERIA (F. 30, P.LLA 250, SUB 4);

PLANIMETRIA (F. 30, P.LLA 250, SUB 5);

MAPPA CATASTALE (F. 30, P.LLA 250);

## Catasto fabbricati

# Visura storica per immobile

Situazione degli atti informatizzati dall'impianto meccanografico al 29/09/2025



**Immobile di catasto fabbricati**



**Causali di aggiornamento ed annotazioni**

### Informazioni riportate negli atti del catasto al 29/09/2025

**Dati identificativi:** Comune di **SAN SEVERO (I158) (FG)**

Foglio **30** Particella **250** Subalterno **4**

### Particelle corrispondenti al catasto terreni

Comune di **SAN SEVERO (I158) (FG)**

Foglio **30** Particella **250**

### Classamento:

Rendita: **Euro 402,84**

Zona censuaria **1**,

Categoria **A/3<sup>a</sup>**, Classe **3**, Consistenza **4 vani**

Foglio **30** Particella **250** Subalterno **4**

**Indirizzo:** VIA MASACCIO Interno B Piano 1

**Dati di superficie:** Totale: **94 m<sup>2</sup>** Totale escluse aree scoperte <sup>b)</sup>: **90 m<sup>2</sup>**

### > Intestati catastali

> 1. 

nata a 

Diritto di: Proprieta' per 100/100

### > Dati identificativi

 dal 16/12/1977 al 16/12/1977

**Immobile predecessore**

Comune di **SAN SEVERO (I158) (FG)**

Tipo Denuncia: **Protocollo** Anno **1977** Numero **1741**

COSTITUZIONE del 16/12/1977 in atti dal 30/06/1987 (n. 1.741/1977)

 dal 16/12/1977 al 06/06/2013

**Immobile predecessore**

Comune di **SAN SEVERO (I158) (FG)**

Foglio **30** Particella **264** Subalterno **4**

VARIAZIONE del 16/12/1977 in atti dal 22/10/1993  
INSERIMENTO RIFERIMENTI DI MAPPA E CLASSAMENTO (n. 1741.1/1977)

📅 **dal 06/06/2013**  
**Immobile attuale**  
Comune di **SAN SEVERO (I158) (FG)**  
Foglio **30** Particella **250** Subalterno **4**

Variazione del 06/06/2013 Pratica n. FG0130473 in atti dal 06/06/2013 BONIFICA IDENTIFICATIVO CATASTALE (n. 35678.1/2013)

Annotazioni: costituita dalla soppressione della particella ceu sez fgl 30 pla 264 sub 4 per allineamento mappe

---

## > Indirizzo

📅 **dal 16/12/1977 al 16/12/1977**  
**Immobile predecessore**  
Comune di **SAN SEVERO (I158) (FG)**  
Tipo Denuncia: **Protocollo** Anno **1977** Numero **1741**  
VIA CAROBBE Scala B Piano I  
Partita: **1001400**

COSTITUZIONE del 16/12/1977 in atti dal 30/06/1987 (n. 1.741/1977)

📅 **dal 16/12/1977 al 06/06/2013**  
**Immobile predecessore**  
Comune di **SAN SEVERO (I158) (FG)**  
Foglio **30** Particella **264** Subalterno **4**  
VIA CARROBBE BOSCHETTO Interno B Piano 1  
Partita: **1001400**  
Busta mod.58: **2874**

VARIAZIONE del 16/12/1977 in atti dal 22/10/1993 INSERIMENTO RIFERIMENTI DI MAPPA E CLASSAMENTO (n. 1741.1/1977)

📅 **dal 06/06/2013 al 11/01/2016**  
**Immobile attuale**  
Comune di **SAN SEVERO (I158) (FG)**  
Foglio **30** Particella **250** Subalterno **4**  
VIA CARROBBE BOSCHETTO Interno B Piano 1

Variazione del 06/06/2013 Pratica n. FG0130473 in atti dal 06/06/2013 BONIFICA IDENTIFICATIVO CATASTALE (n. 35678.1/2013)

Annotazioni: costituita dalla soppressione della particella ceu sez fgl 30 pla 264 sub 4 per allineamento mappe

📅 **dal 11/01/2016**  
**Immobile attuale**  
Comune di **SAN SEVERO (I158) (FG)**  
Foglio **30** Particella **250** Subalterno **4**  
VIA MASACCIO Interno B Piano 1

VARIAZIONE TOPONOMASTICA del 11/01/2016 Pratica n. FG0006329 in atti dal 11/01/2016 VARIAZIONE DI TOPONOMASTICA- VARIAZIONE TOPONOMASTICA D'UFFICIO (n. 4488.1/2016)

---

## > Dati di classamento

📅 **dal 16/12/1977 al 16/12/1977**  
**Immobile predecessore**  
Comune di **SAN SEVERO (I158) (FG)**  
Tipo Denuncia: **Protocollo** Anno **1977** Numero **1741**

COSTITUZIONE del 16/12/1977 in atti dal 30/06/1987 (n. 1.741/1977)

Zona censuaria 1  
Categoria A<sup>(p)</sup>, Consistenza 0,0 vani  
Partita: 1001400

📅 dal 16/12/1977 al 01/01/1992

**Immobile predecessore**

Comune di **SAN SEVERO (I158) (FG)**

Foglio 30 Particella 264 Subalterno 4

Rendita: **Lire 1.560**

Zona censuaria 1

Categoria A/3<sup>(d)</sup>, Classe 3, Consistenza 4,0 vani

Partita: 1001400

Busta mod.58: 2874

VARIAZIONE del 16/12/1977 in atti dal 22/10/1993  
INSERIMENTO RIFERIMENTI DI MAPPA E CLASSAMENTO  
(n. 1741.1/1977)

📅 dal 01/01/1992 al 06/06/2013

**Immobile predecessore**

Comune di **SAN SEVERO (I158) (FG)**

Foglio 30 Particella 264 Subalterno 4

Rendita: **Euro 402,84**

Rendita: **Lire 780.000**

Zona censuaria 1

Categoria A/3<sup>(d)</sup>, Classe 3, Consistenza 4,0 vani

Partita: 1001400

Busta mod.58: 2874

Variazione del quadro tariffario del 01/01/1992

📅 dal 06/06/2013

**Immobile attuale**

Comune di **SAN SEVERO (I158) (FG)**

Foglio 30 Particella 250 Subalterno 4

Rendita: **Euro 402,84**

Zona censuaria 1

Categoria A/3<sup>(d)</sup>, Classe 3, Consistenza 4,0 vani

Variazione del 06/06/2013 Pratica n. FG0130473 in  
atti dal 06/06/2013 BONIFICA IDENTIFICATIVO  
CATASTALE (n. 35678.1/2013)

Annotazioni: costituita dalla soppressione della  
particella ceu sez fgl 30 pla 264 sub 4 per allineamento  
mappe

---

> **Dati di superficie**

📅 dal 28/08/2013

**Immobile attuale**

Comune di **SAN SEVERO (I158) (FG)**

Foglio 30 Particella 250 Subalterno 4

Totale: **94 m<sup>2</sup>**

Totale escluse aree scoperte : **90 m<sup>2</sup>**

Superficie di Impianto pubblicata il 28/08/2013

Dati relativi alla planimetria : data di presentazione  
16/12/1977, prot. n. 1741

## > Storia degli intestati dell'immobile

**Dati identificativi:** Immobile predecessore - Comune di SAN SEVERO (I158)(FG) Tipo Denuncia: Protocollo Anno 1977 Numero 1741

1. [REDACTED] 1. COSTITUZIONE del 16/12/1977 in atti dal 30/06/1987 (n. 1.741/1977)
- [REDACTED]
- dal 16/12/1977 al 16/12/1977  
(deriva dall'atto 1)

**Dati identificativi:** Immobile predecessore - Comune di SAN SEVERO (I158)(FG) Foglio 30 Particella 264 Sub. 4

1. A [REDACTED] 2. VARIAZIONE del 16/12/1977 in atti dal 22/10/1993  
INSERIMENTO RIFERIMENTI DI MAPPA E CLASSAMENTO  
(n. 1741.1/1977)
- [REDACTED]
- dal 16/12/1977 al 25/01/1990  
Diritto di: Proprieta' per 1000/1000 (deriva dall'atto 2)

1. [REDACTED] 3. Atto del 25/01/1990 Pubblico ufficiale LA MONACA  
Sede SAN SEVERO (FG) Repertorio n. 23991 - UR  
Sede SAN SEVERO (FG) Registrazione n. 990  
registrato in data 09/02/1990 - VENDITA-RICHIESTA  
PROT.404434/07 Voltura n. 1316.1/1990 - Pratica n.  
FG0409777 in atti dal 22/11/2007
- [REDACTED]
- dal 25/01/1990 al 11/06/1993  
Diritto di: Usufrutto per 1/2 (deriva dall'atto 3)

2. [REDACTED]
- [REDACTED]
- dal 25/01/1990 al 11/06/1993  
Diritto di: Nuda proprieta' per 1/1 (deriva dall'atto 3)

3. [REDACTED]
- [REDACTED]
- dal 25/01/1990 al 11/06/1993  
Diritto di: Usufrutto per 1/2 (deriva dall'atto 3)

1. [REDACTED] 4. RICONGIUNGIMENTO DI USUFRUTTO del  
11/06/1993 - USUF. DI ALBANESE BIANCA MARIA  
Voltura n. 23856.1/2007 - Pratica n. FG0412603 in atti  
dal 03/12/2007
- [REDACTED]
- dal 11/06/1993 al 10/02/1995  
Diritto di: Nuda proprieta' per 1/1 (deriva dall'atto 4)

2. [REDACTED]
- [REDACTED]
- dal 11/06/1993 al 10/02/1995  
Diritto di: Usufrutto per 1/2 (deriva dall'atto 4)

1. [REDACTED] 5. RICONGIUNGIMENTO DI USUFRUTTO del  
10/02/1995 - USUF. DI GRASSI MICHELE Voltura n.  
23857.1/2007 - Pratica n. FG0412617 in atti dal  
03/12/2007
- [REDACTED]
- dal 10/02/1995 al 06/06/2013  
Diritto di: Proprieta' per 100/100 (deriva dall'atto 5)

**Dati identificativi:** Immobile attuale - Comune di SAN SEVERO (I158)(FG) Foglio 30 Particella 250 Sub. 4

6. del 06/06/2013 Pratica n. FG0130473 in atti dal 06/06/2013 BONIFICA IDENTIFICATIVO CATASTALE

1. [REDACTED]

dal 06/06/2013  
Diritto di: Proprieta' per 100/100 (deriva dall'atto 6)

(n. 35678.1/2013)

Visura telematica

#### Legenda

- a) A/3: Abitazioni di tipo economico
- b) Escluse le "superfici di balconi, terrazzi e aree scoperte pertinenziali e accessorie, comunicanti o non comunicanti"  
- cfr. Provvedimento del Direttore dell'Agenzia delle Entrate 29 marzo 2013
- c) A/: 0
- d) A/3: Abitazioni di tipo economico

## Catasto fabbricati

# Visura storica per immobile

Situazione degli atti informatizzati dall'impianto meccanografico al 30/09/2025



**Immobile di catasto fabbricati**



**Causali di aggiornamento ed annotazioni**

### Informazioni riportate negli atti del catasto al 30/09/2025

**Dati identificativi:** Comune di **SAN SEVERO (I158) (FG)**

Foglio **30** Particella **250** Subalterno **5**

### Particelle corrispondenti al catasto terreni

Comune di **SAN SEVERO (I158) (FG)**

Foglio **30** Particella **250**

### Classamento:

Rendita: **Euro 352,48**

Zona censuaria **1**,

Categoria **A/3<sup>a</sup>**, Classe **3**, Consistenza **3,5 vani**

Foglio **30** Particella **250** Subalterno **5**

**Indirizzo:** VIA MASACCIO Scala B Piano 2

**Dati di superficie:** Totale: **95 m<sup>2</sup>** Totale escluse aree scoperte <sup>b)</sup>: **90 m<sup>2</sup>**

### > Intestati catastali

> 1. 



Diritto di: Proprieta'

### > Dati identificativi

 dal 16/12/1977 al 16/12/1977

**Immobile predecessore**

Comune di **SAN SEVERO (I158) (FG)**

Tipo Denuncia: **Protocollo** Anno **1977** Numero **1742**

COSTITUZIONE del 16/12/1977 in atti dal 30/06/1987 (n. 1.742/1977)

 dal 16/12/1977 al 06/06/2013

**Immobile predecessore**

Comune di **SAN SEVERO (I158) (FG)**

Foglio **30** Particella **264** Subalterno **5**

VARIAZIONE del 16/12/1977 in atti dal 22/10/1993  
INSERIMENTO RIFERIMENTI DI MAPPA E CLASSAMENTO (n. 1742.1/1977)

📅 dal 06/06/2013

**Immobile attuale**

Comune di **SAN SEVERO (I158) (FG)**  
Foglio **30** Particella **250** Subalterno **5**

Variazione del 06/06/2013 Pratica n. FG0130473 in atti dal 06/06/2013 BONIFICA IDENTIFICATIVO CATASTALE (n. 35679.1/2013)

Annotazioni: costituita dalla soppressione della particella ceu sez fgl 30 pla 264 sub 5 per allineamento mappe

---

> **Indirizzo**

📅 dal 16/12/1977 al 16/12/1977

**Immobile predecessore**

Comune di **SAN SEVERO (I158) (FG)**  
Tipo Denuncia: **Protocollo** Anno **1977** Numero **1742**  
Scala B Piano II  
Partita: **1001400**

COSTITUZIONE del 16/12/1977 in atti dal 30/06/1987 (n. 1.742/1977)

📅 dal 16/12/1977 al 06/06/2013

**Immobile predecessore**

Comune di **SAN SEVERO (I158) (FG)**  
Foglio **30** Particella **264** Subalterno **5**  
VIA CARROBBE BOSCHETTO Scala B Piano 2  
Partita: **1001400**  
Busta mod.58: **2874**

VARIAZIONE del 16/12/1977 in atti dal 22/10/1993 INSERIMENTO RIFERIMENTI DI MAPPA E CLASSAMENTO (n. 1742.1/1977)

📅 dal 06/06/2013 al 11/01/2016

**Immobile attuale**

Comune di **SAN SEVERO (I158) (FG)**  
Foglio **30** Particella **250** Subalterno **5**  
VIA CARROBBE BOSCHETTO Scala B Piano 2

Variazione del 06/06/2013 Pratica n. FG0130473 in atti dal 06/06/2013 BONIFICA IDENTIFICATIVO CATASTALE (n. 35679.1/2013)

Annotazioni: costituita dalla soppressione della particella ceu sez fgl 30 pla 264 sub 5 per allineamento mappe

📅 dal 11/01/2016

**Immobile attuale**

Comune di **SAN SEVERO (I158) (FG)**  
Foglio **30** Particella **250** Subalterno **5**  
VIA MASACCIO Scala B Piano 2

VARIAZIONE TOPONOMASTICA del 11/01/2016 Pratica n. FG0006330 in atti dal 11/01/2016 VARIAZIONE DI TOPONOMASTICA- VARIAZIONE TOPONOMASTICA D'UFFICIO (n. 4489.1/2016)

---

> **Dati di classamento**

📅 dal 16/12/1977 al 16/12/1977

**Immobile predecessore**

Comune di **SAN SEVERO (I158) (FG)**  
Tipo Denuncia: **Protocollo** Anno **1977** Numero **1742**

COSTITUZIONE del 16/12/1977 in atti dal 30/06/1987 (n. 1.742/1977)

Zona censuaria 1  
Categoria A<sup>(p)</sup>, Consistenza 0,0 vani  
Partita: 1001400

📅 dal 16/12/1977 al 01/01/1992

**Immobile predecessore**

Comune di **SAN SEVERO (I158) (FG)**

Foglio 30 Particella 264 Subalterno 5

Rendita: **Lire 1.365**

Zona censuaria 1

Categoria A/3<sup>(d)</sup>, Classe 3, Consistenza 3,5 vani

Partita: 1001400

Busta mod.58: 2874

VARIAZIONE del 16/12/1977 in atti dal 22/10/1993  
INSERIMENTO RIFERIMENTI DI MAPPA E CLASSAMENTO  
(n. 1742.1/1977)

📅 dal 01/01/1992 al 06/06/2013

**Immobile predecessore**

Comune di **SAN SEVERO (I158) (FG)**

Foglio 30 Particella 264 Subalterno 5

Rendita: **Euro 352,48**

Rendita: **Lire 682.500**

Zona censuaria 1

Categoria A/3<sup>(d)</sup>, Classe 3, Consistenza 3,5 vani

Partita: 1001400

Busta mod.58: 2874

Variazione del quadro tariffario del 01/01/1992

📅 dal 06/06/2013

**Immobile attuale**

Comune di **SAN SEVERO (I158) (FG)**

Foglio 30 Particella 250 Subalterno 5

Rendita: **Euro 352,48**

Zona censuaria 1

Categoria A/3<sup>(d)</sup>, Classe 3, Consistenza 3,5 vani

Variazione del 06/06/2013 Pratica n. FG0130473 in  
atti dal 06/06/2013 BONIFICA IDENTIFICATIVO  
CATASTALE (n. 35679.1/2013)

Annotazioni: costituita dalla soppressione della  
particella ceu sez fgl 30 pla 264 sub 5 per allineamento  
mappe

---

## > Dati di superficie

📅 dal 28/08/2013

**Immobile attuale**

Comune di **SAN SEVERO (I158) (FG)**

Foglio 30 Particella 250 Subalterno 5

Totale: **95 m<sup>2</sup>**

Totale escluse aree scoperte : **90 m<sup>2</sup>**

Superficie di Impianto pubblicata il 28/08/2013

Dati relativi alla planimetria : data di presentazione  
16/12/1977, prot. n. 1742

## > Storia degli intestati dell'immobile

**Dati identificativi:** Immobile predecessore - Comune di SAN SEVERO (I158)(FG) Tipo Denuncia: Protocollo Anno 1977 Numero 1742

- 1. A [REDACTED] 1. COSTITUZIONE del 16/12/1977 in atti dal 30/06/1987 (n. 1.742/1977)
- 📅 dal 16/12/1977 al 16/12/1977  
(deriva dall'atto 1)

**Dati identificativi:** Immobile predecessore - Comune di SAN SEVERO (I158)(FG) Foglio 30 Particella 264 Sub. 5

- 1. [REDACTED] 2. VARIAZIONE del 16/12/1977 in atti dal 22/10/1993 INSERIMENTO RIFERIMENTI DI MAPPA E CLASSAMENTO (n. 1742.1/1977)
- 📅 dal 16/12/1977 al 18/02/1993  
(deriva dall'atto 2)

- 1. [REDACTED] 3. Atto del 18/02/1993 Pubblico ufficiale NOT.LA MONACA Repertorio n. 985 - UR Sede SAN SEVERO (FG) Registrazione n. 985 registrato in data 09/03/1993 - COMPRAVENDITA Voltura n. 4864.1/1993 in atti dal 01/09/1997
- 📅 dal 18/02/1993 al 06/06/2013  
Diritto di: Proprieta' (deriva dall'atto 3)

**Dati identificativi:** Immobile attuale - Comune di SAN SEVERO (I158)(FG) Foglio 30 Particella 250 Sub. 5

- 1. [REDACTED] 4. del 06/06/2013 Pratica n. FG0130473 in atti dal 06/06/2013 BONIFICA IDENTIFICATIVO CATASTALE (n. 35679.1/2013)
- 📅 dal 06/06/2013  
Diritto di: Proprieta' (deriva dall'atto 4)

Visura telematica

## Legenda

- a) A/3: Abitazioni di tipo economico  
b) Escluse le "superfici di balconi, terrazzi e aree scoperte pertinenziali e accessorie, comunicanti o non comunicanti"  
- cfr. Provvedimento del Direttore dell'Agenzia delle Entrate 29 marzo 2013  
c) A/: 0  
d) A/3: Abitazioni di tipo economico

MINISTERO DELLE FINANZE  
 DIREZIONE GENERALE DEL CATASTO E DEI SERVIZI TECNICI ERARIALI  
**CATASTO EDILIZIO URBANO**

Lire  
15

(R. DECRETO-LEGGE 13 APRILE 1939, N. 652)

nel Comune di S. SEVERO Via CARROBBE  
SE BIANCA nata a S. SEVERO il 20/6/21  
 presentata all'Ufficio Tecnico Erariale di FOGGIA

ACCERTAMENTO GENERALE DELLA  
 PROPRIETÀ IMMOBILIARE URBANA  
 Legge 11 agosto 1939, n. 1249, mo-  
 dificata con D.L. 8 aprile 1948, n. 514

di S. SEVERO COMUNE

**RICEVUTA**  
 DELLA  
**SCHEDA NUMERO**  
**D**

N.° 0719514

La ditta (1) Albanese  
Bianca nata  
S. Severo 20/6/21  
 ha presentato dichiara-  
 zione dell'unità immo-  
 biliare sita in questo  
 Comune. S. Severo  
 Località S. Severo  
 Via CARROBBE  
 N.ri civici Scala B  
 Piani 1° N.ri interni abitazione  
 (1) Segnare i dati anagrafici  
 del solo primo intestatario.

RISERVATO ALL'UFFICIO COMUNALE  
 Data di presentazione 10/11/21  
 N.° di registrazione 1141  
 IL FUNZIONARIO RICEVENTE  
 Bollo 1733 N  
 Ufficio

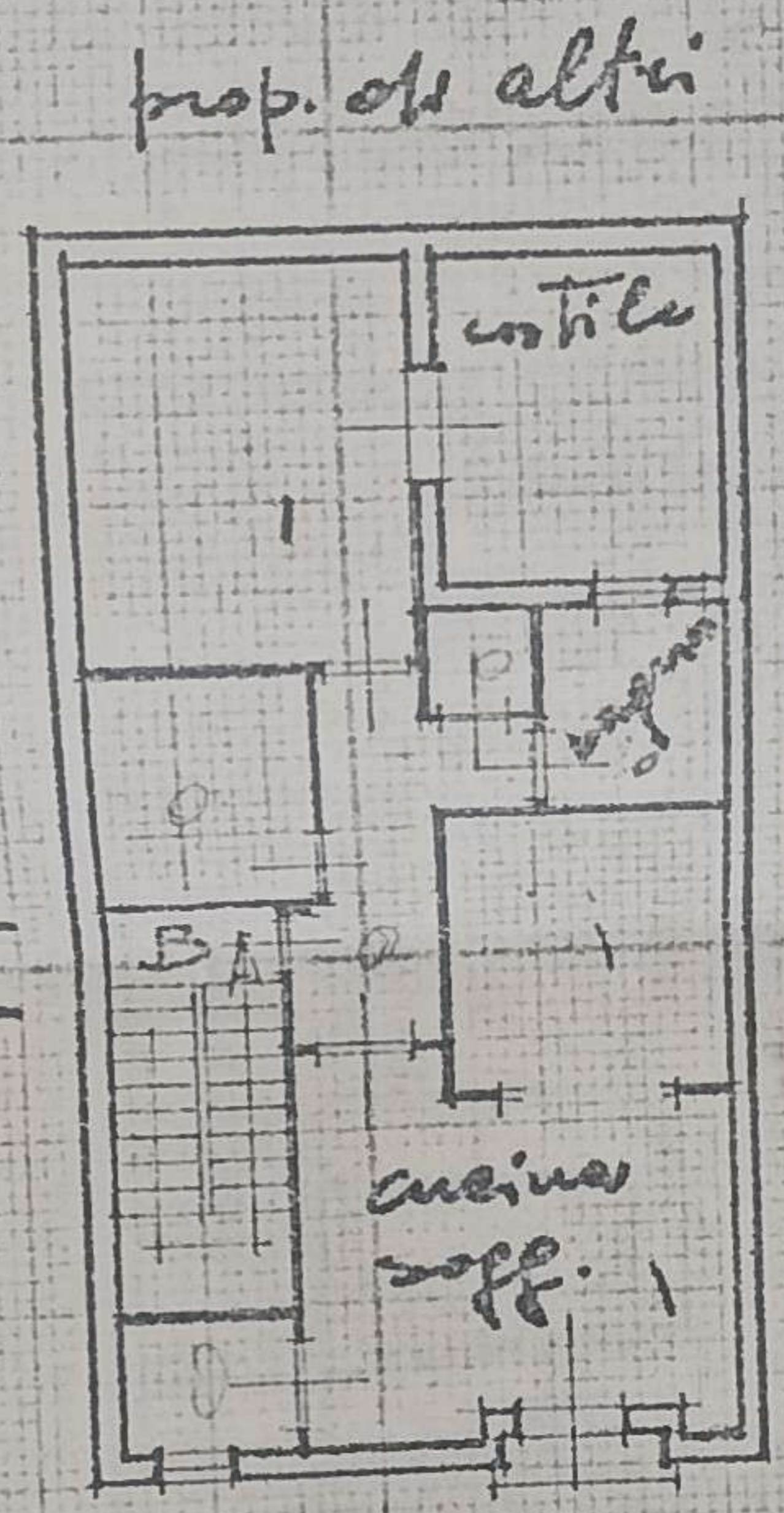

10 PIANO  
 A = M 390

Chry A/h KC = 11216  
 Primita

VIA CARROBBE

ORIENTAMENTI



SCALA DI 1:200

SPAZIO RISERVATO PER LE ANNOTAZIONI D'UFFICIO

Compilata dal geom. Antonio  
 (Titolo, nome e cognome del tecnico)  
 Iscritto all'Albo dei geometri

Francesco

21.500.000

MINISTERO DELLE FINANZE  
REZIONE GENERALE DEL CATASTO E DEI SERVIZI TECNICI ERARIALI  
CATASTO EDILIZIO URBANO

Lir  
15

(R. DECRETO-LEGGE 13 APRILE 1939, N. 652)

to nel Comune di S. SEVERO Via CARROBBE  
ESE BIANCA nata a S. Severo il 20/6/21  
sentata all'Ufficio Tecnico Erariale di F0661A

ACCERTAMENTO GENERALE DELLA  
PROPRIETÀ IMMOBILIARE URBANA  
Legge 11 agosto 1939, n. 1249, mo-  
dificata con D.L. 8 aprile 1948, n. 514

COMUNE

RICEVUTA  
DELLA  
SCHEDE NUMERO  
D

N° 0719515

La ditta (1) ALBANESE  
BIANCA nata  
S. Severo 20/6/21  
ha presentato dichiara-  
zione dell'unità Immo-  
biliare sita in questo  
Comune.  
Località S. Severo  
Via CARROBBE  
N.ri civici ..... Scala B  
Piani 20 N.ri Interni .....  
antenna  
(1) Segnare i dati anagrafici  
del solo primo intestatario.

RISERVATO ALL'UFFICIO COMUNALE  
Data di presentazione 16 DIC 1977  
N.º di registrazione 1742  
IL FUNZIONARIO RICEVENTE  
[Signature]  
Bollo d'ufficio  
UFFICIO TECNICO ERARIALE

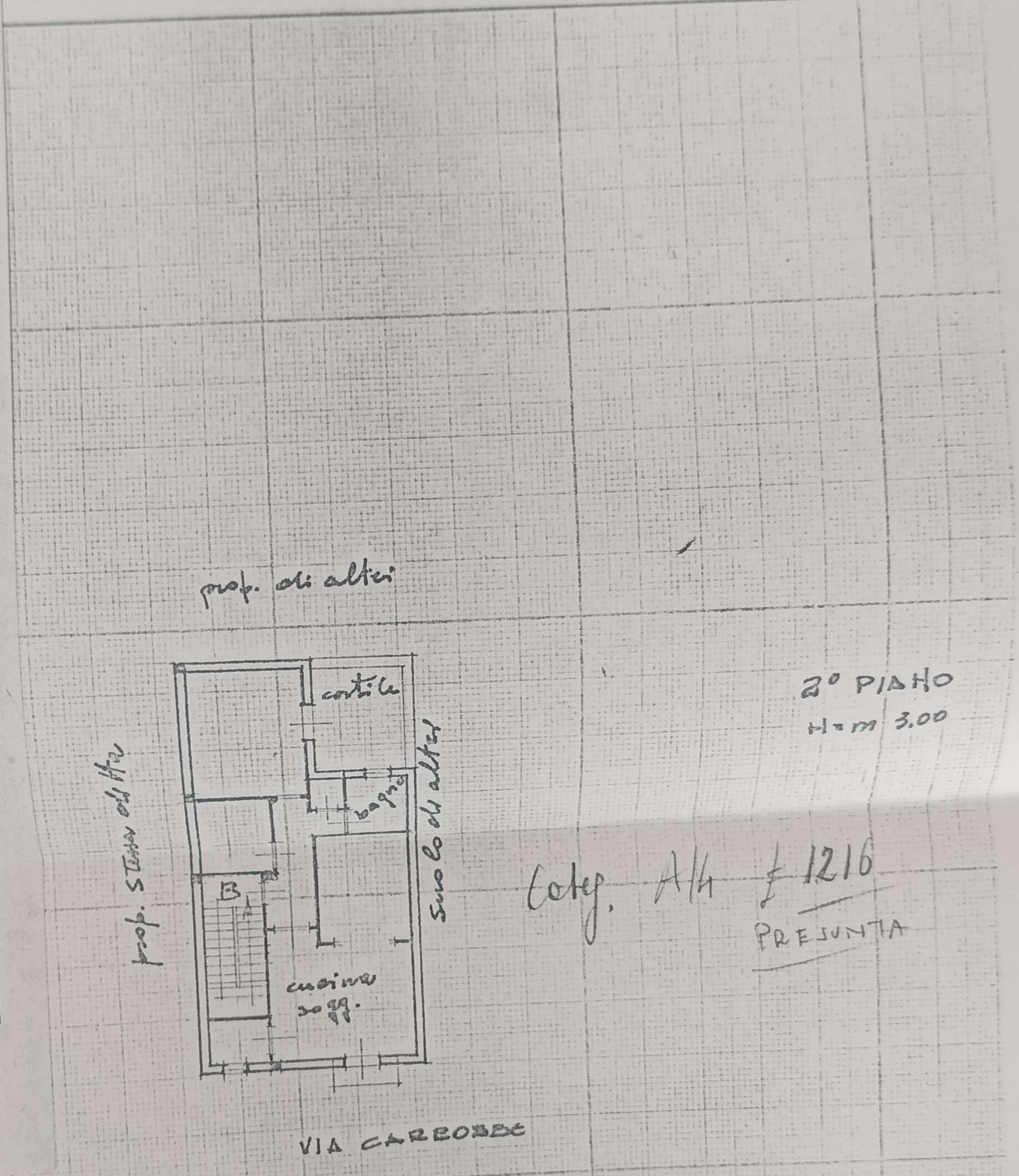

ORIENTAMEN



SCALA DI 1:200

SPAZIO RISERVATO PER LE ANNOTAZIONI D'UFFICIO

Compilata dal geom. Antonio  
(Titolo, nome e cognome del tecnico)  
Tigilante  
data: .....

Ave Maria

21.500.000



N=500

E=-700

1 Particella 250

Comune: (FG) SAN SEVERO  
 Foglio: 30  
 Scala originale: 1:2000  
 Dimensione cornice: 534.000 x 378.000 m. Protocollo pratica TI66246/2025

## **ALLEGATO E**

RILIEVO PLANIMETRICO (*F. 30, P.LLA 250, SUB 4*);

RILIEVO PLANIMETRICO (*F. 30, P.LLA 250, SUB 5*);

RILIEVO PLANIMETRICO PIANO TERRA;

RILIEVO PLANIMETRICO PIANO TERZO;

# RILIEVO PLANIMETRICO STATO DEI LUOGHI

Foglio 30 Particella 250 Sub 4

## PIANO PRIMO

H = 2,95 M

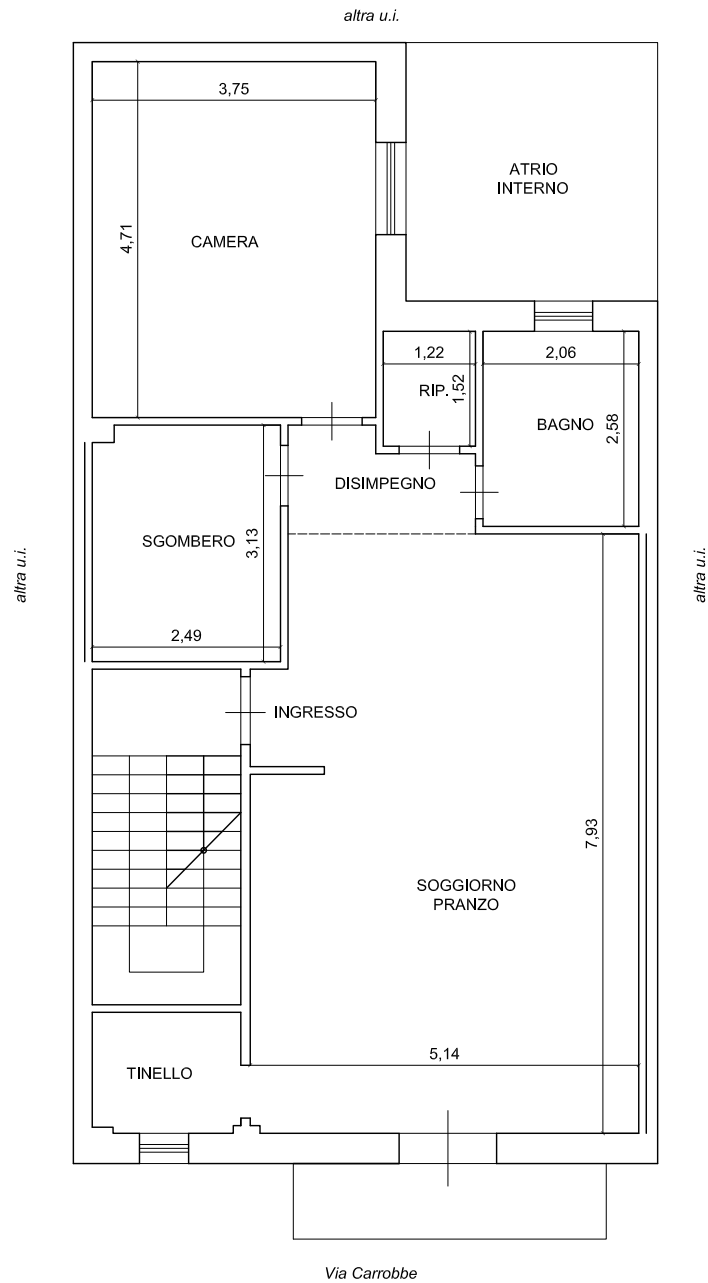

# RILIEVO PLANIMETRICO STATO DEI LUOGHI

Foglio 30 Particella 250 Sub 5

## PIANO SECONDO

H = 3,00 M

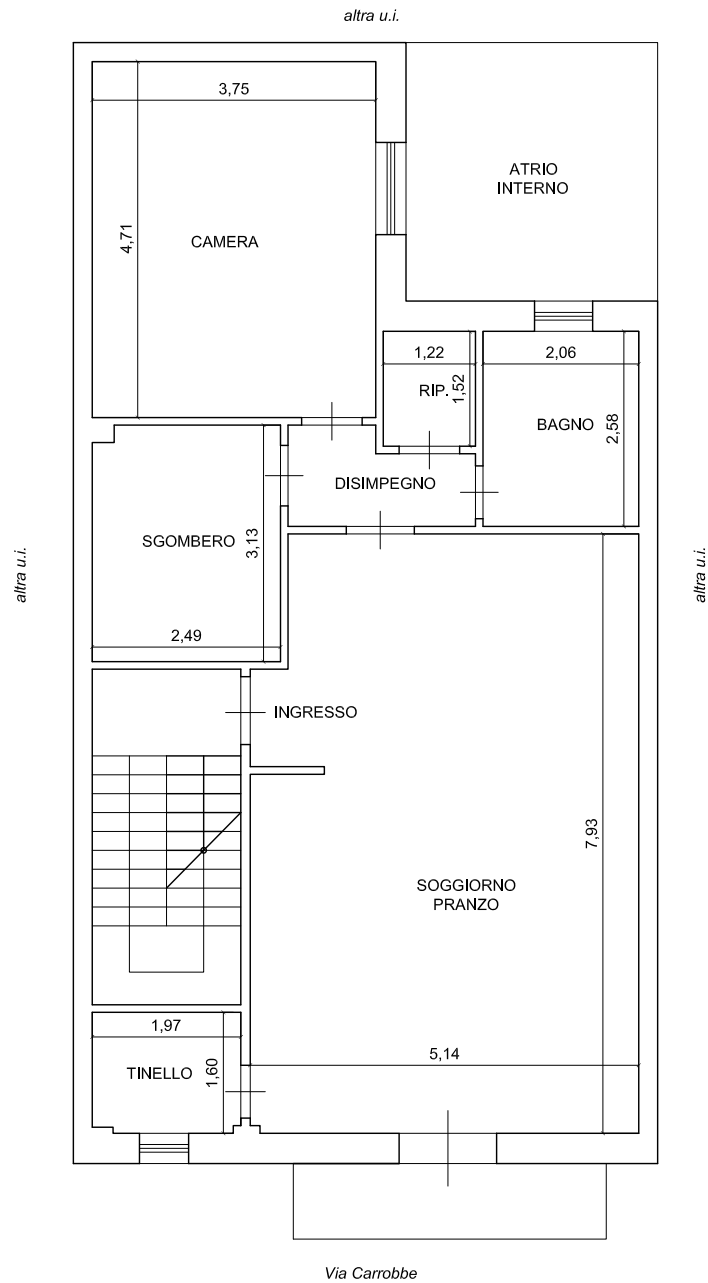

# RILIEVO PLANIMETRICO STATO DEI LUOGHI

## PIANO TERZO

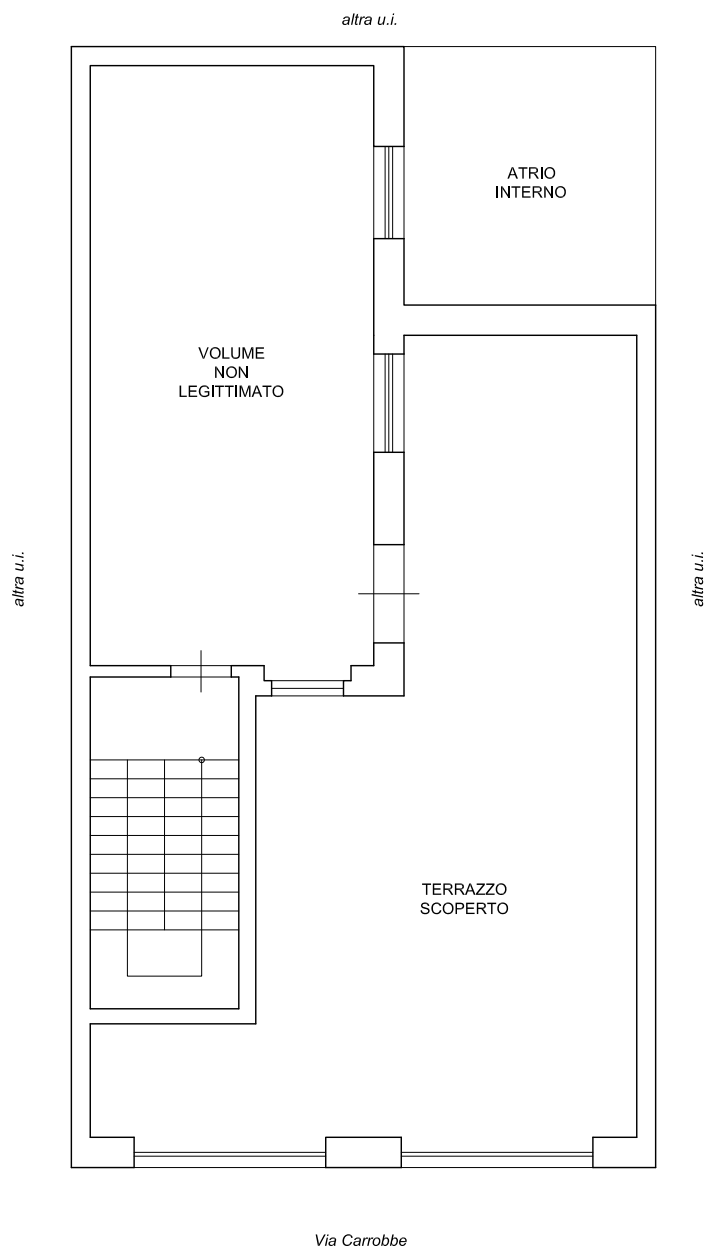

# RILIEVO PLANIMETRICO STATO DEI LUOGHI

## PIANO TERRA

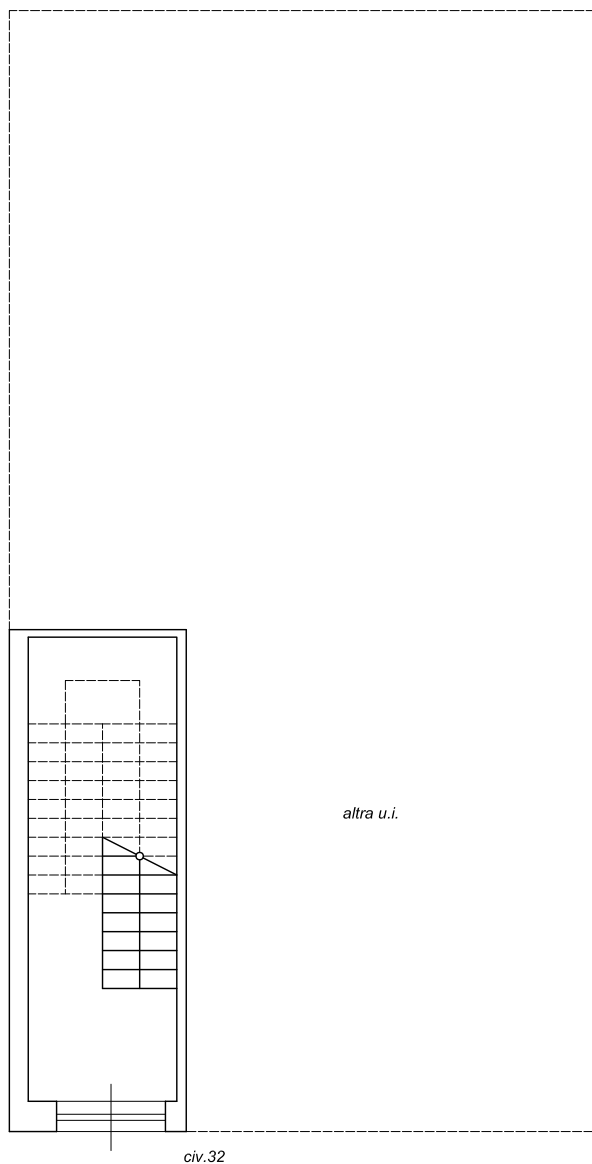

Via Carrobbe