

NU

Planimetria dell'ir

Ditta: [REDACTED]

Allegata alla dichia

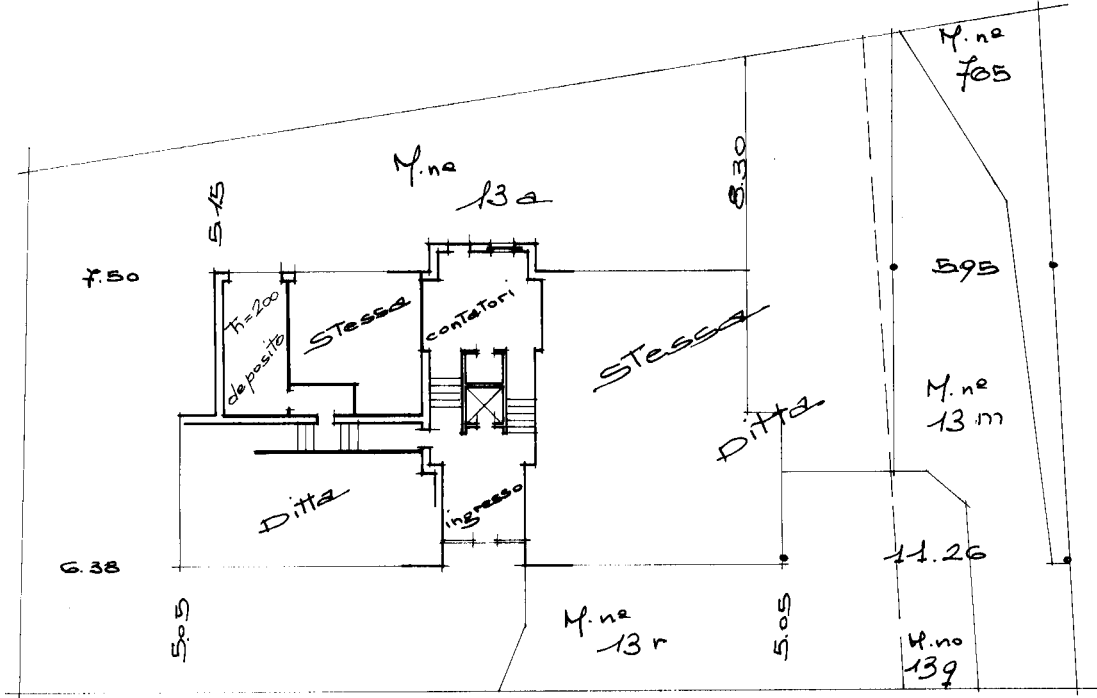

PIANTA PIANO TERRA

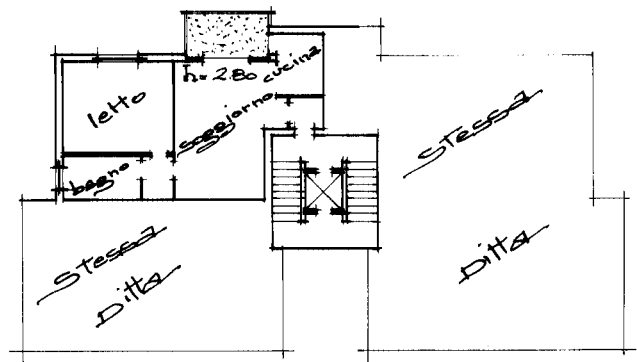

PIANTA PIANO PRIMO

Catasto dei Fabbricati - Situazione al 10/10/2025 - Comune di MOGLIANO VENETO (F269) - < Sez. urbana E - Foglio 4 - Particella 1445 - Subalterno 2 >
VIA ZERMANESA Piano T. 101

DATA
PROT. N°

Ultima planimetria in atti

Completata dal Geometra
(Titolo, nome e cognome del tecnico)
Egidio Basso
Iscritto all'Albo dei Geometri
della Provincia di Treviso
DATA 1-9-1976
Firma: [Signature]

SPAZIO RISERVATO PER LE ANNOTAZIONI D'UFFICIO	
DATA	PROT. N°
<u>1976</u>	<u>2</u>

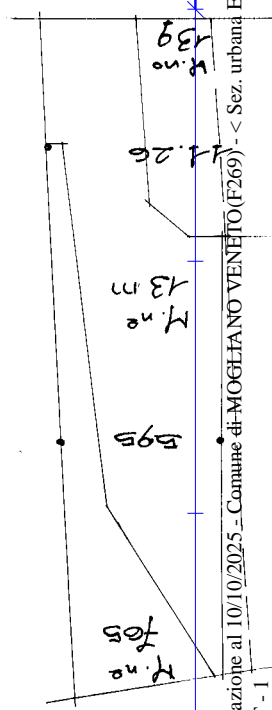
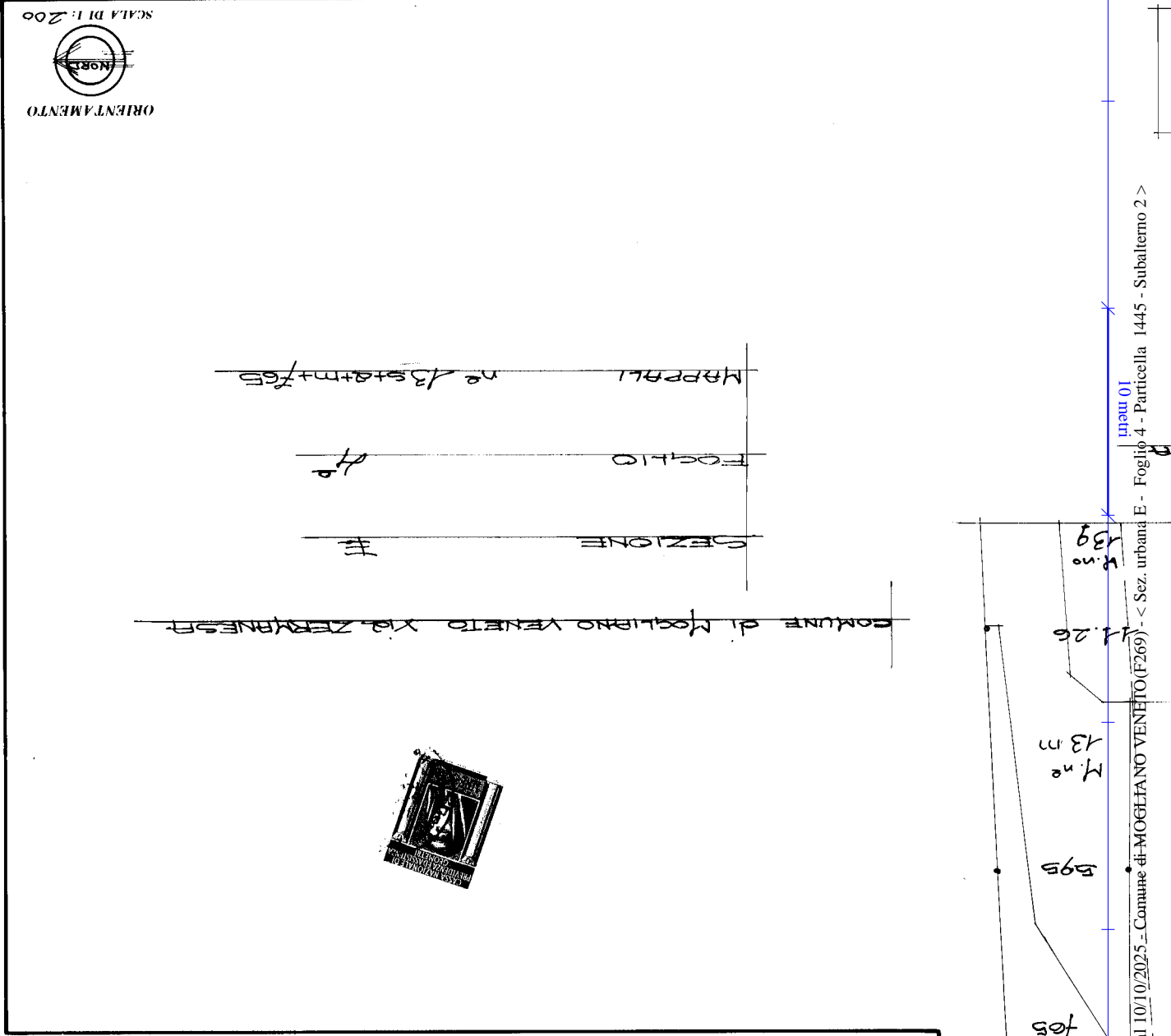

Allegata alla dichiarazione presentata all'Ufficio Tecnico Esarale di Treviso
 Scheda N° [Redacted]
 Du [Redacted]
 Planimetria dell'immobile situato nel Comune di Mogliano V.to
 Via ZERMARIESA

MINISTERO DELLE FINANZE
DIREZIONE GENERALE DEL CATASTO E DEI SERVIZI TECNICI ERARIALI
NUOVO CATASTO EDILIZIO URBANO



Mod. A (Nuovo Catasto Edilizio Urbano)

Catasto dei Fabbricati - Situazione al 10/10/2025 - Comune di MOGLIANO VENETO (F269) - < Sez. urbana E - Foglio 4 - Particella 1445 - Subalterno 2 >
 VIA ZERMARIESA Piano T - I