

TRIBUNALE DI TREVISO

Procedura Esecutiva n. R.G.E. 473/2024

avanti all'III.mo Sig. G.E. dott.ssa Paola Torresan

PERIZIA di STIMA

**ALLEGATO 1. – RILIEVO FOTOGRAFICO**

Prospetto principale che si affaccia su via Palmiro Togliatti.



Prospetti laterale e retrostante.



Deposito al piano terra e corridoio condominiale d'accesso al deposito.

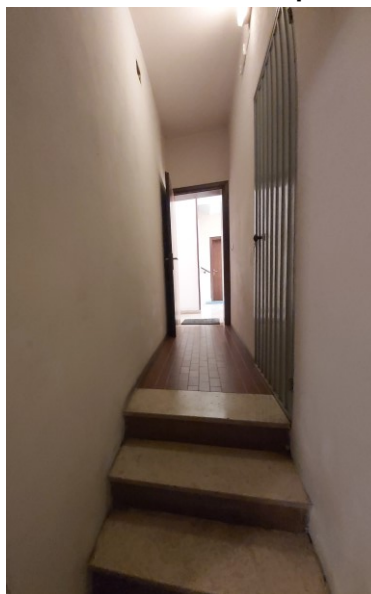

**Portone d'ingresso  
e vano scale condominiale.**



**Portoncino d'ingresso all'alloggio.**



Ingresso.



Soggiorno.



Cucina.



CA/1a EI in corso/RGE 473/2024



**Balcone.**



**Bagno.**



**Camera**



Treviso, 02 marzo 2026

ing. Cristina Candelli, Esperto Stimatore

