

**Agenzia del Territorio
CATASTO FABBRICATI
Ufficio Provinciale di
Pisa**

Dichiarazione protocollo n. PI0286687 del 02/12/2008

Planimetria di u.i.u. in Comune di Pontedera

Traversa Di Via Camone

civ.

Identificativi Catastali:

Sezione:

Foglio: 1

Particella: 810

Subalterno: 2

Compilata da:

Iscritto all'albo:

Prov. Pisa

Scheda n. 1

Scala 1:200

Piano terra

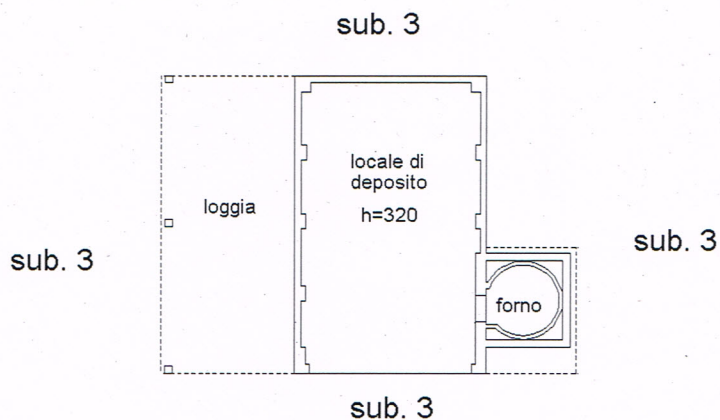

Piano primo

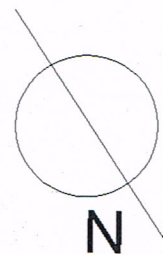

Catasto dei Fabbricati - Situazione al 16/07/2018 - Comune di PONTEDERA(G843) - < Foglio: 1 Particella: 810 - Subalterno 2 >
VIA DI CAMONE piano: T-1;

[redacted] - Richiedente: Telematico

ELABORATO PLANIMETRICO

Agenzia del Territorio
CATASTO FABBRICATI
Ufficio Provinciale di
Pisa

Comune di Pontedera

Sezione: Foglio: 1

Particella: 810

Protocollo n. PI0286687 del 10/12/2008

Tipo Mappale n. 239697 del 10/10/2008

Dimostrazione grafica dei subalterni

Scala 1 : 500

Catasto dei fabbricati - Situazione al 03/04/2014 - Comune di PONTEDERA (0843) - < Foglio: 1 - Particella: 810 - Elaborato planimetrico >

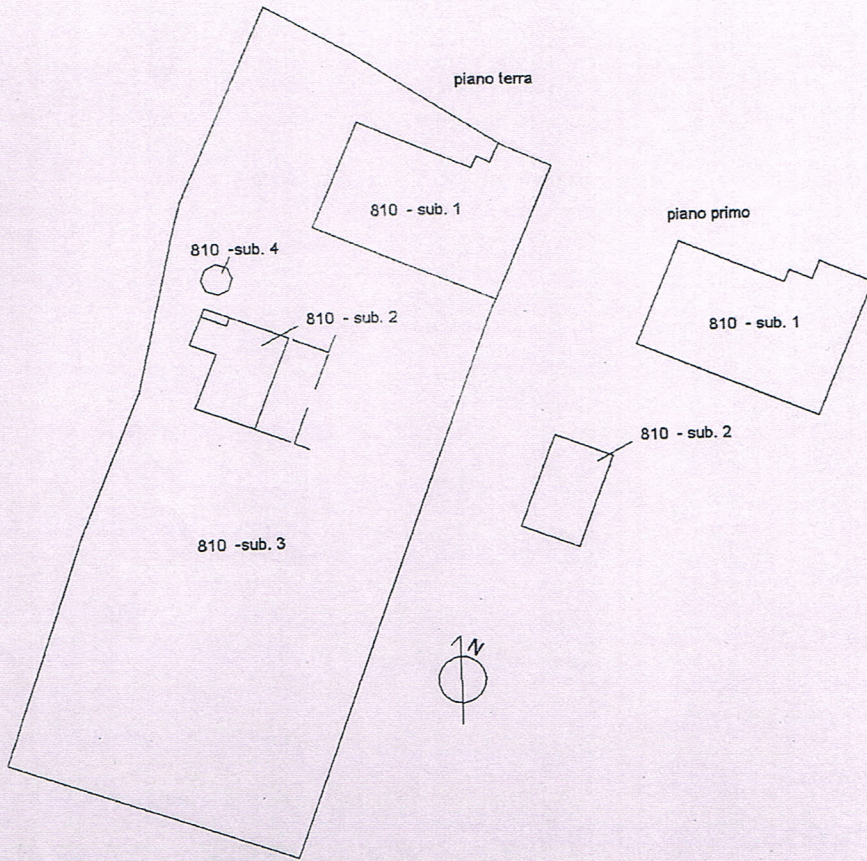

Ultima planimetria in atti

Data: 03/04/2014 - n. T184393 - Richiedente: Telematico

Totale schede: 1 - Formato di acquisizione: A4(210x297) - Formato stampa richiesto: A4(210x297) - Fattore di scala non utilizzabile

Agenzia del Territorio
CATASTO FABBRICATI
Ufficio Provinciale di
Pisa

Dichiarazione protocollo n. PI0286687 del 02/12/2008

Planimetria di u.i.u. in Comune di Pontedera

Traversa Di Via Camone

civ. [redacted]

Identificativi Catastali:

Sezione:

Foglio: 1

Particella: 810

Subalterno: 1

Comitato di [redacted]
Iscritto all'albo: [redacted]

Scheda n. 1

Scala 1:200

N. [redacted]

piano terra

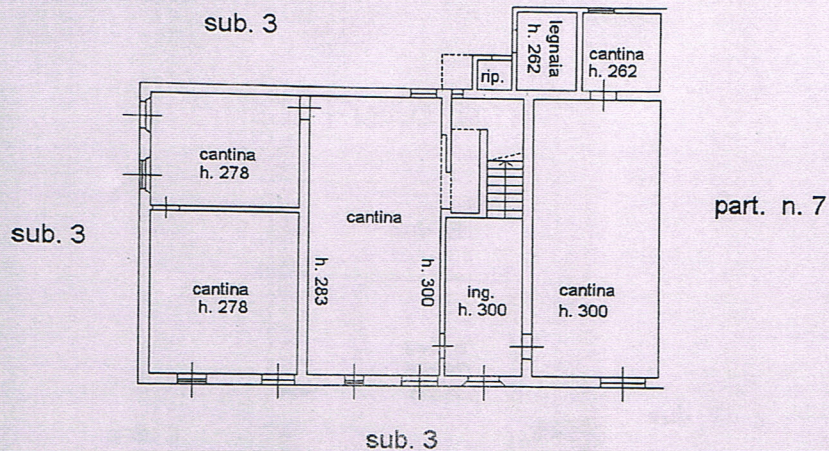

piano primo

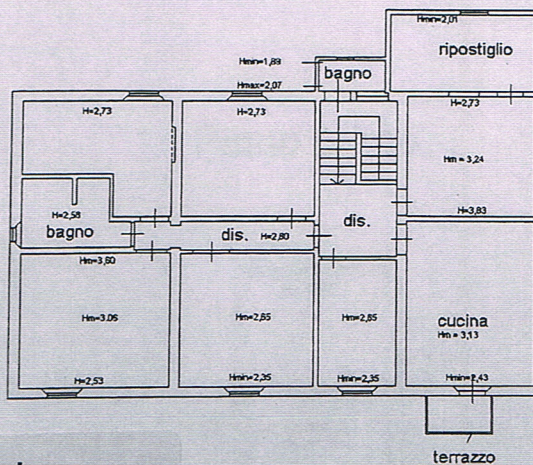

Comune di Pontedera

PROT. N. 0021880 del 02/07/2015



TIPO: E

UFFICIO: 0101

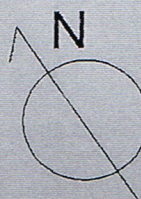

Ultima planimetria in atti

Data: 03/04/2014 - n. T236223 - Richiedente [redacted]

Totale schede: 1 - Formato di acquisizione: A4(210x297) - Formato stampa richiesto: A4(210x297)

Catasto dei fabbricati - Situazione al 03/04/2014 - Comune di PONTEDERA (G843) - < Foglio: 1 - Particella: 810 - Subalterno: 1 - >
TRAVERSA DI VIA CAMONE piano: T-1;

10 metri