

PLANIMETRIA RILEVATA (allegato 07)

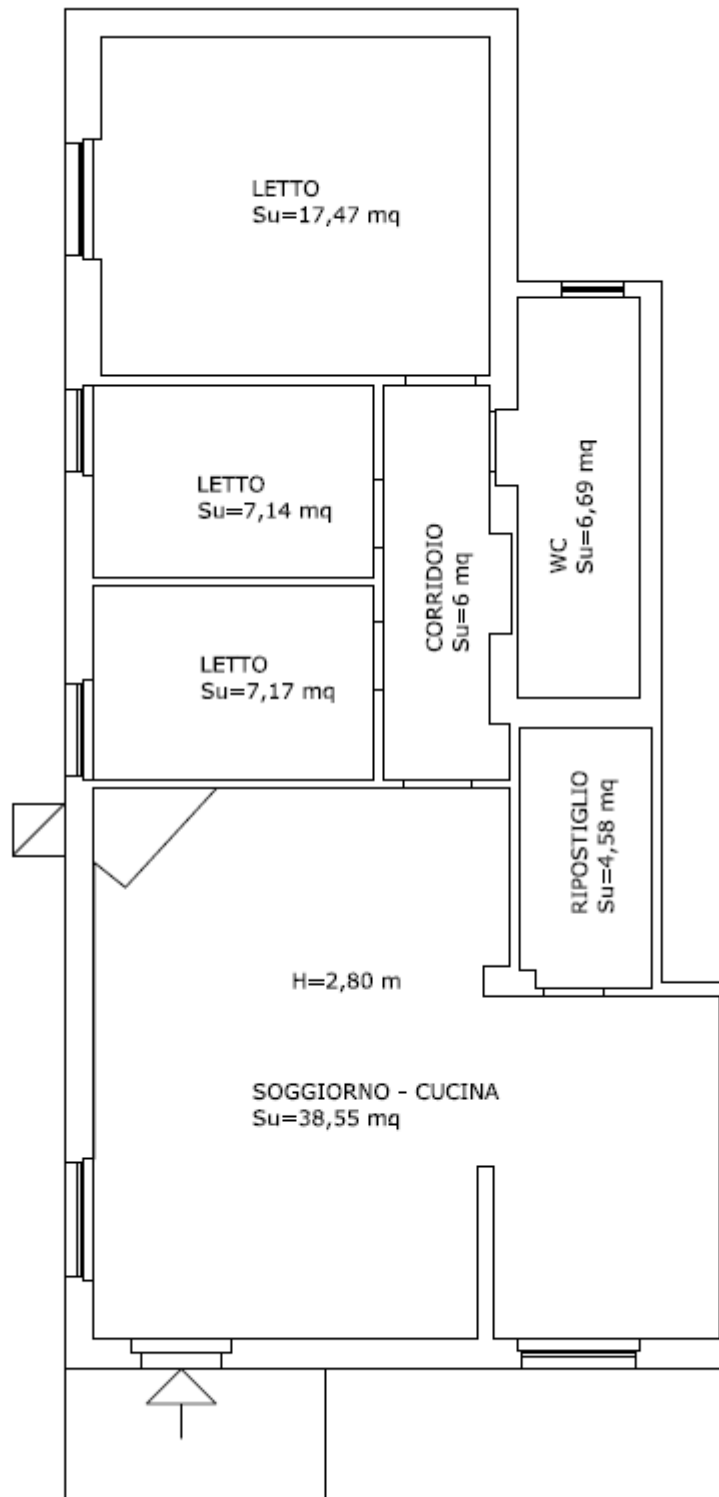

PLANIMETRIA FOGLIO 19 PARTICELLA 661 SUB 5 (allegato 11)

Data: 21/05/2025 - n. T158142 - Richiedente: FRRGPP79C23C619L

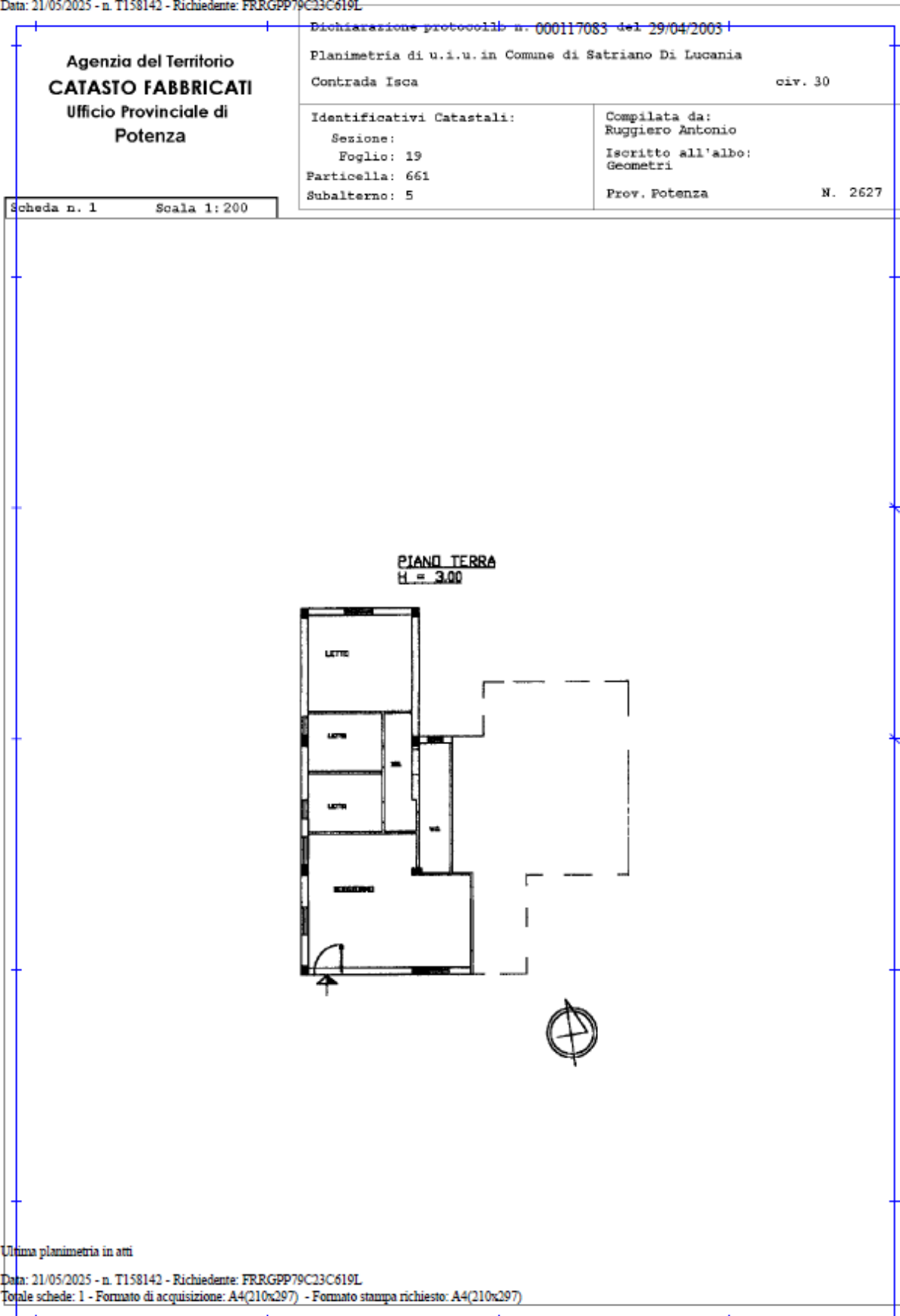

SOVRAPPOSIZIONE RILEVATO CON CATASTALE

SOVRAPPOSIZIONE STATO REALE DEI LUOGHI - PLANIMETRIA CATASTALE (allegato 13)

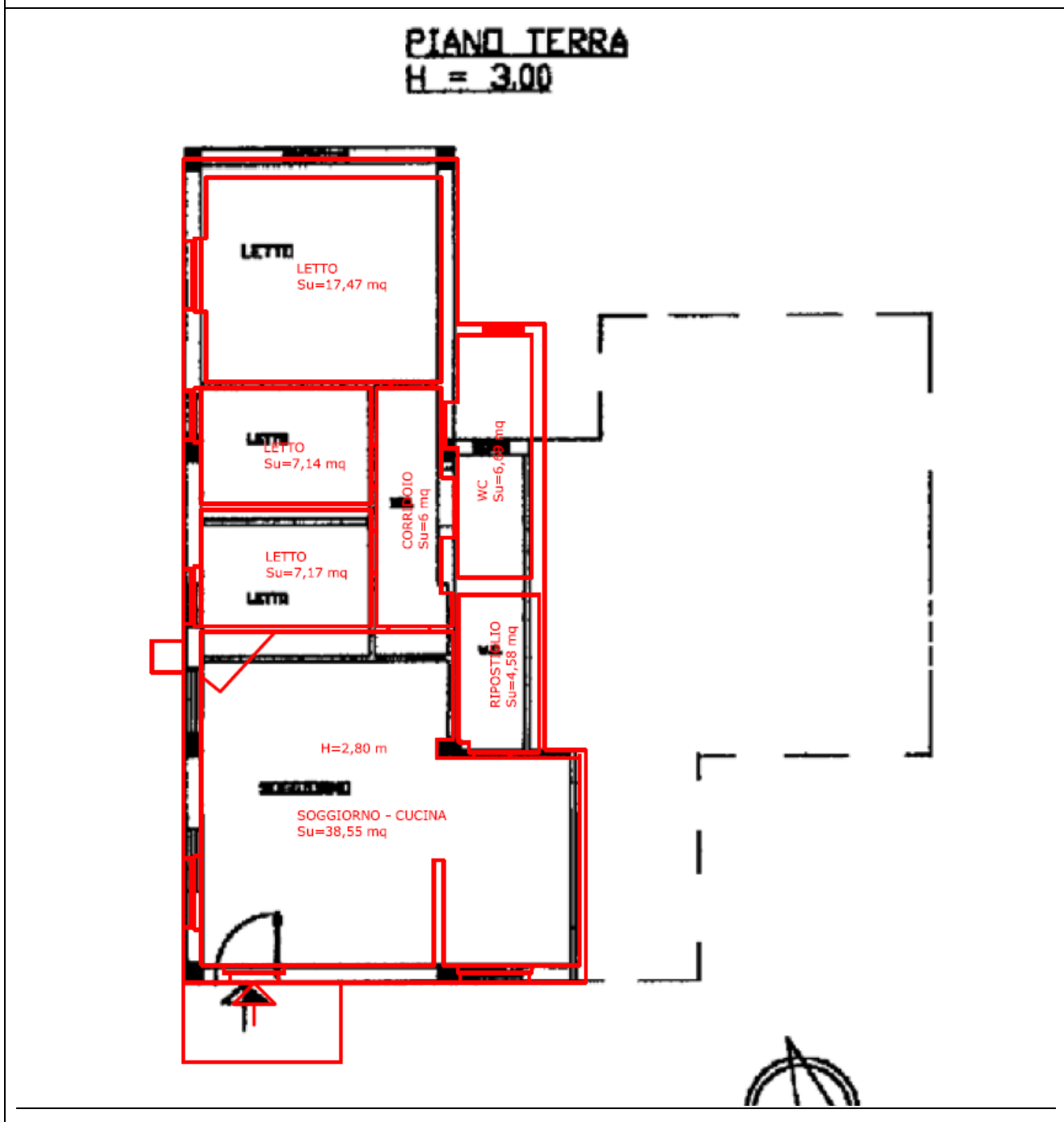

Dal confronto tra quanto rilevato e la planimetria catastale si riscontrano difformità per le quali si rende necessario presentare una pratica di aggiornamento catastale, il cui costo stimato è quantificato in 400 euro, comprensivi di oneri catastali.



QUESITO n. 6: verificare la regolarità del bene o dei pignorati sotto il profilo edilizio ed urbanistico:

Per l'immobile oggetto di procedimento di esecuzione immobiliare l'ultimo titolo edilizio che lo legittima è la concessione edilizia n. 11, pratica edilizia n. 15/2003 del 15/04/2003, prot. n. 2348 (allegato 15).

CONFRONTO RILEVATO CON ELABORATI GRAFICI DELLA CONCESSIONE EDILIZIA N.11/2003 – (allegato 16)

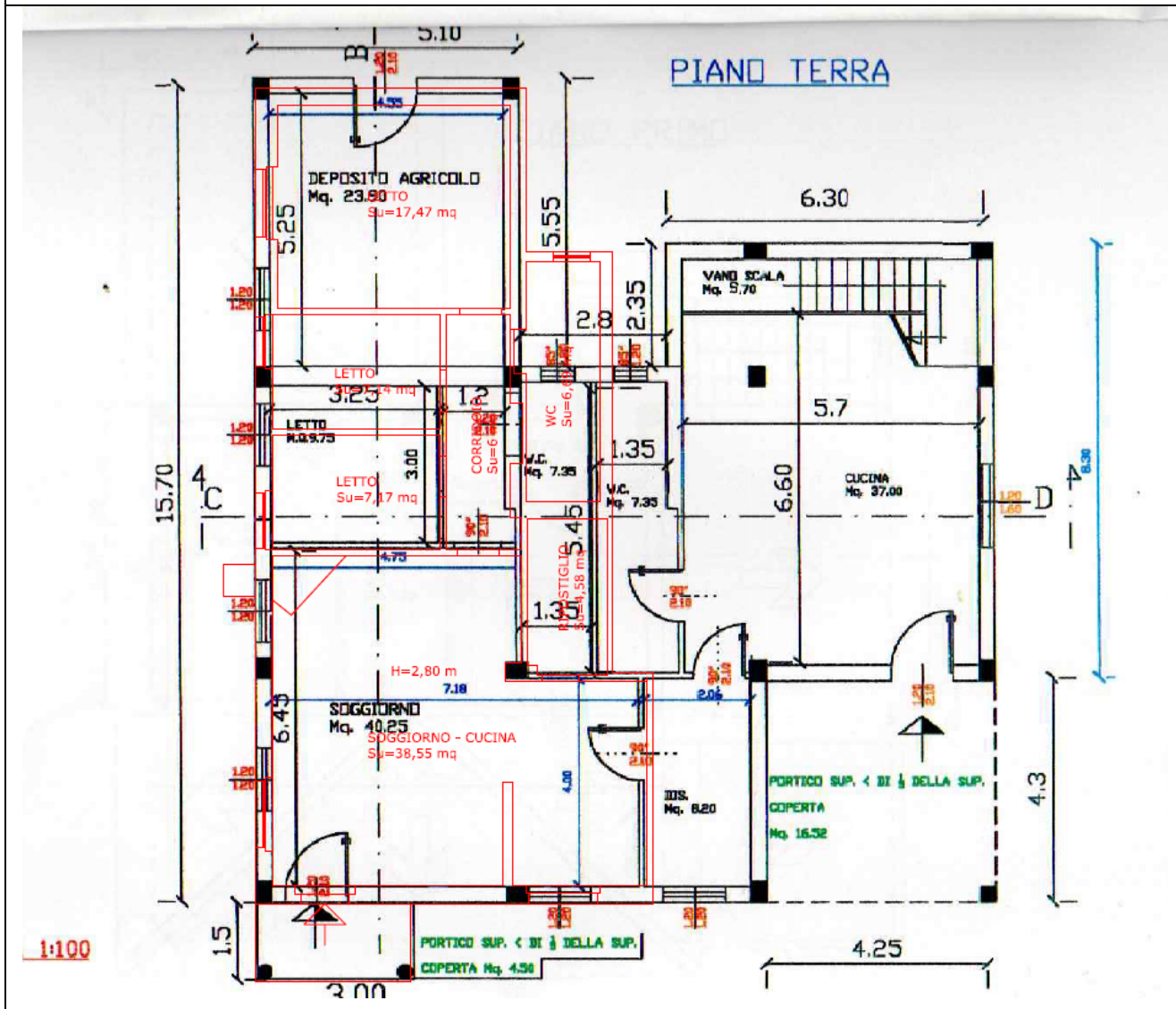

Dal confronto tra quanto realizzato e quanto assentito dal titolo edilizio risultano le seguenti difformità:

- Realizzazione di ampliamento volumetrico;
- Diversa distribuzione interna e cambio d'uso di parte dei locali da deposito agricolo ad abitazione;
- Spostamento di finestre e chiusura di accesso esterno al locale deposito.

INQUADRAMENTO CATASTALE



DATI CATASTALI

DATI IDENTIFICATIVI

Provincia

Potenza

Comune

Satriano di Lucania

TIPOLOGIA

FOGLIO

PARTICELLA

SUB

CATEGORIA

fabbricati

19

661

5

A/3

PLANIMETRIA CATASTALE

