

Agenzia delle Entrate
CATASTO FABBRICATI
Ufficio Provinciale di
Alessandria

Dichiarazione protocollo n. AL0065312 del 21/05/2024

Comune di Rosignano Monferrato

Strada S. Francesco

civ. 6

Identificativi Catastali:

Sezione:

Foglio: 7

Particella: 109

Subalterno: 19

Compilata da:

Iscritto all'albo:
Geometri

Prov. Casale Monferrato N.

Planimetria

Scheda n. 1

Scala 1:200

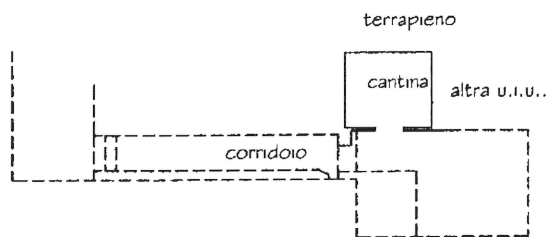

PIANTA PIANO PRIMO
SOTTOSTRADA

H=2.09mt

Ultima planimetria in atti

Data: 17/03/2025 - n. T247800 - Richiedente: FLCPLA76L03L750M

Totale schede: 1 - Formato di acquisizione: A4(210x297) - Formato stampa richiesto: A4(210x297)