

Agenzia delle Entrate
CATASTO FABBRICATI
Ufficio provinciale di
Lecce

Dichiarazione protocollo n. LE0173403 del 02/12/2020
Comune di Melissano
Via Monte Bianco civ. 12

Identificativi Catastali:
Sezione:
Foglio: 6
Particella: 1584
Subalterno: 17

Compilata da:
Marrocco Rodolfo
Iscritto all'albo:
Geometri
Prov. Lecce N. 2464

Planimetria
Scala 1: 200

Ultima planimetria in atti
Data: 31/01/2026 n. T31268 - Richiedente: BNFELV89M70E506M
Totale schede: 1
Formulario di acquisizione: A3(297x420) - Formulario stampa richiesto: A4(210x297)

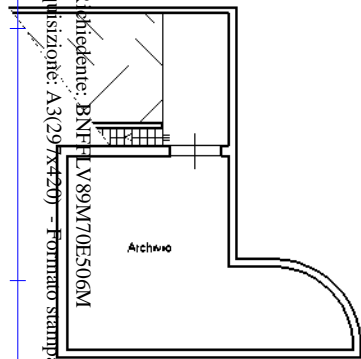

Piano INTERRATO
H=2.30

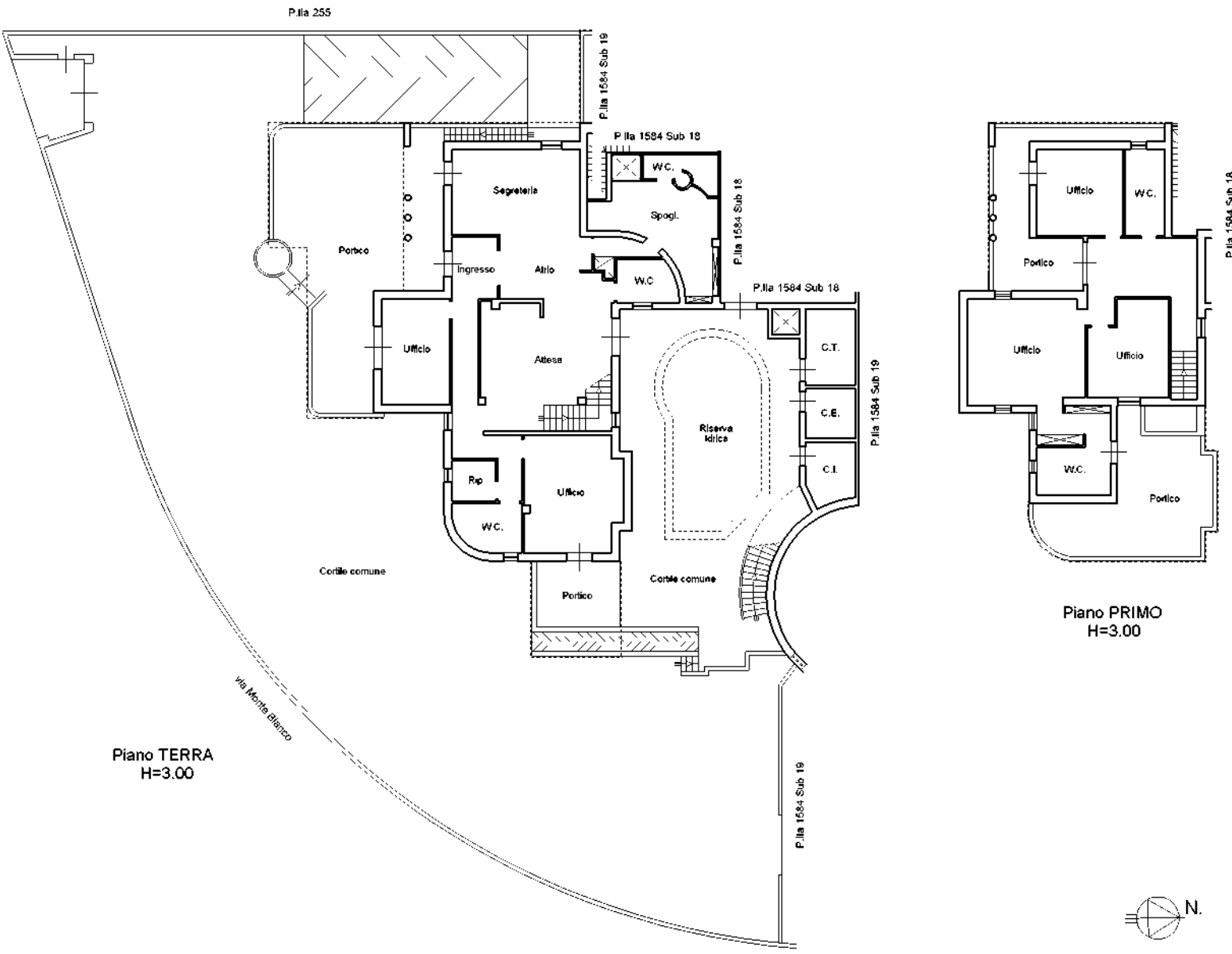

Piano TERRA
H=3.00

Piano PRIMO
H=3.00

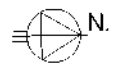

10 metri

Compilata da:
Marrocco Rodolfo
Iscritto all'albo:
Geometri
Prov. Lecce M. 2464

Identificativi Catastali:
Sezione:
Foglio: 6
Particella: 1584
Subalterno: 18

Dichiarazione protocollo n. LE0173403 del 02/12/2020
Comune di Melissano
Via Monte Bianco civ. 12

Agenzia delle Entrate
CATASTO FABBRICATI
Ufficio provinciale di
Lecce

Planimetria
Scala 1: 200
Scheda n. 1

Ultima planimetria in atti
Data: 31/01/2026 n. T31269 - Richiedente: BNFFLV89M70E506M
Totale schede: 1 - Formato di acquisizione: A3(297x420) - Formato stampa richiesto: A4(210x297)

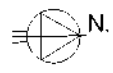
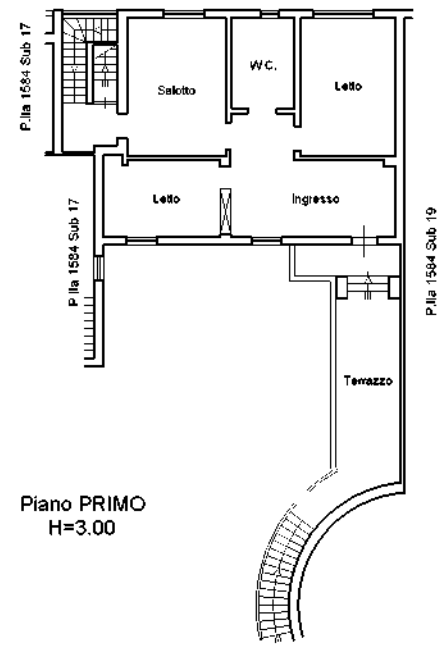
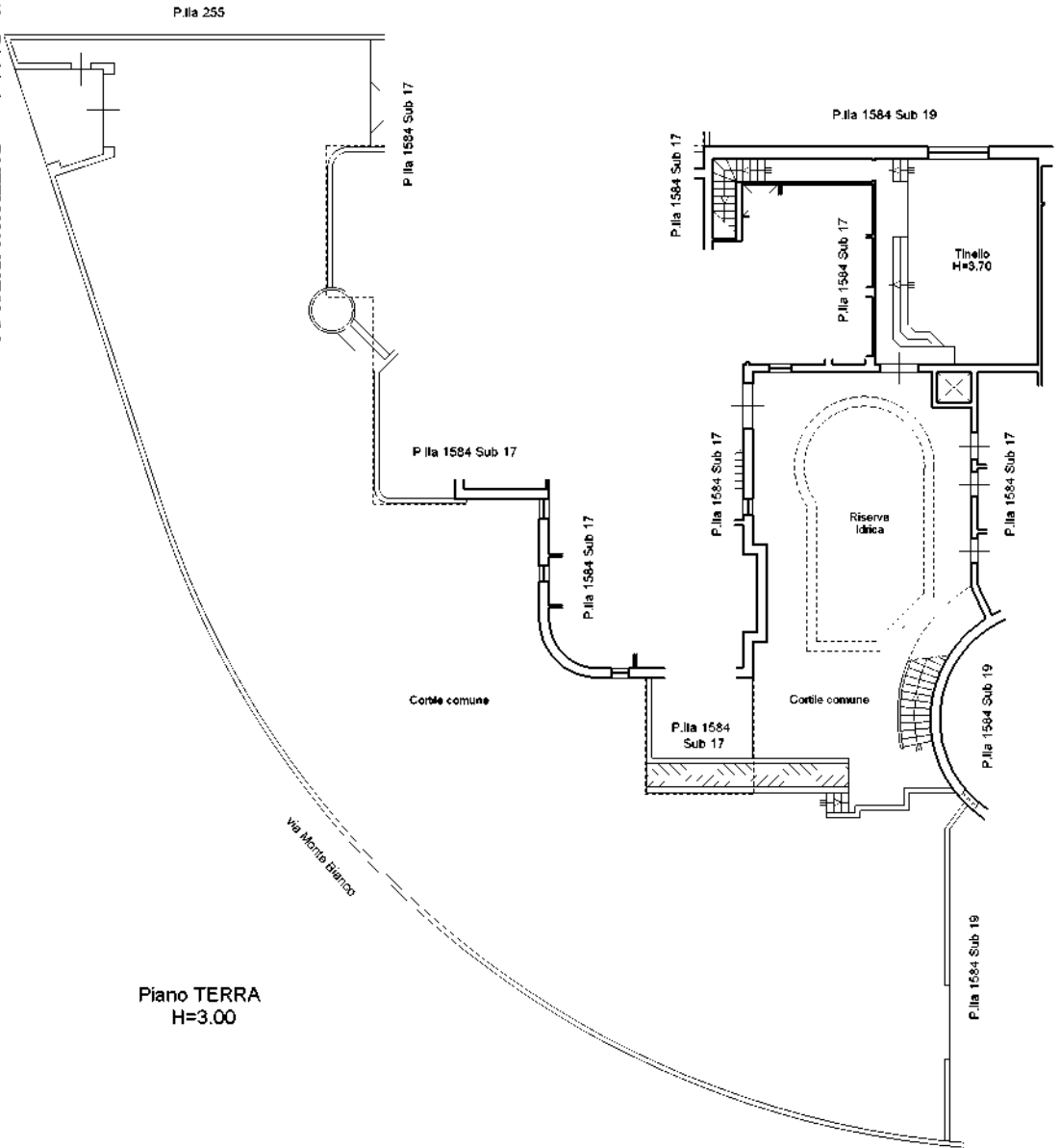

10 metri

1999

MODULARIO
F. - Catasto - 431



MINISTERO DELLE FINANZE
DIPARTIMENTO DEL TERRITORIO

Mod. EP/1 CEU

Ufficio Tecnico Erariale di LECCE

ELABORATO PLANIMETRICO

Pag. n. 2 di 3

| | | |
|--|---|--|
| Ubicazione e riferimenti catastali dell'immobile | | |
| Comune <u>MELISSANO</u> | C.T. Sez. <u>Fgl. 6</u> Mapp. <u>1242</u> | |
| Via/piazza <u>MONTE BIANCO</u> n. _____ | C.E.U. Sez. <u>Fgl. 6</u> Mapp. <u>1242</u> | |
| ESTRATTO DI MAPPA | scala 1: <u>5 00</u> | Tipo mappale n. <u>126103</u> del <u>4-11-1999</u> |

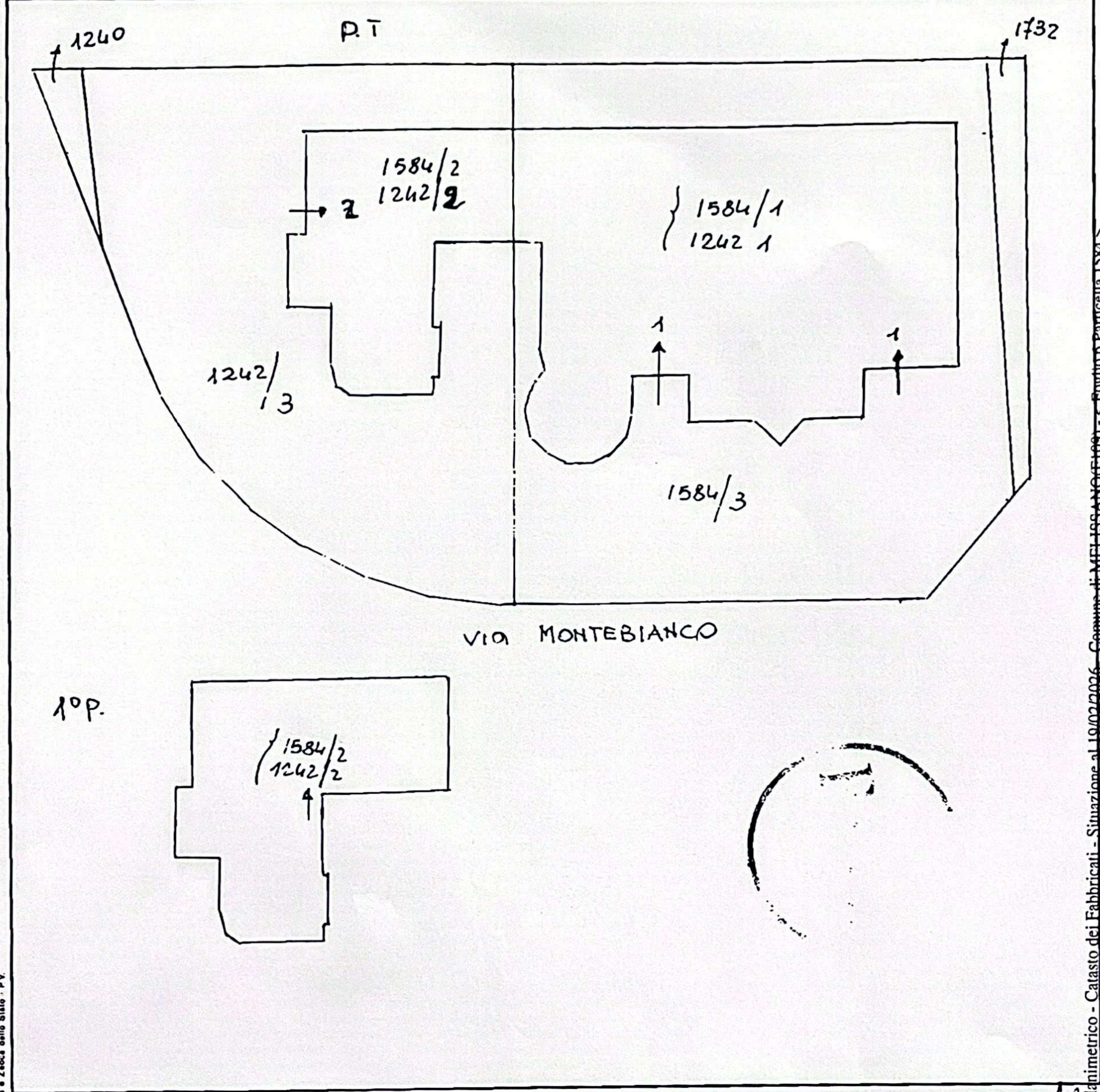

| | | |
|--|---|---|
| Riservato all'Ufficio Tecnico Erariale Protocollo _____ Sostituisce il presente mod. EP/1 con il numero _____ Data presentazione: <u>17/12/1999</u> - Data: <u>19/02/2026</u> - n. <u>T282482</u> - Richiedente: <u>Telematico</u> Totale schede: <u>1</u> | L'operatore _____ _____ _____ | IL TECNICO data _____ _____ firma e timbro |
| | Annullato e sostituito dal mod. EP/1 prot. _____ Formato stampato richiesto: A4(210x297) - Fattore di scala non utilizzabile | |

Istituto Poligrafico e Zecca dello Stato - P.V.

Elaborato Planimetrico - Catasto dei Fabbricati - Simulazione al 19/02/2026 - Comune di MELISSANO (LE) - Foglio Particella 1584

| | | | | | | | | | |
|--------------------------------------|--|----------------------------------|--|-----------------------------|--|-------------------------|--|---------|--|
| ELABORATO PLANIMETRICO | | Compilato da: Albanese Salvatore | | Iscritto all'albo: Geometri | | Prov. Lecce | | N. 3508 | |
| Comune di Galatone | | Sesione: Foglio: 6 | | Particella: 1584 | | PrEP080808 n. 2005/2015 | | del | |
| Dimostrazione grafica dei subalterni | | Tipo Mappale n. | | del | | Scala 1 : 500 | | | |

agenzia delle Entrate
CATASTO FABBRICATI
 Ufficio provinciale di Lecce

Planimetria non attuale
 Data: 19/02/2026 - n. T282078 - Richiedente: Telematico
 Totale schede: 1 - Formato di acquisizione: A3(297x420) - Formato stampa richiesto: A4(210x297) - Fattore di scala non utilizzabile

2010512015

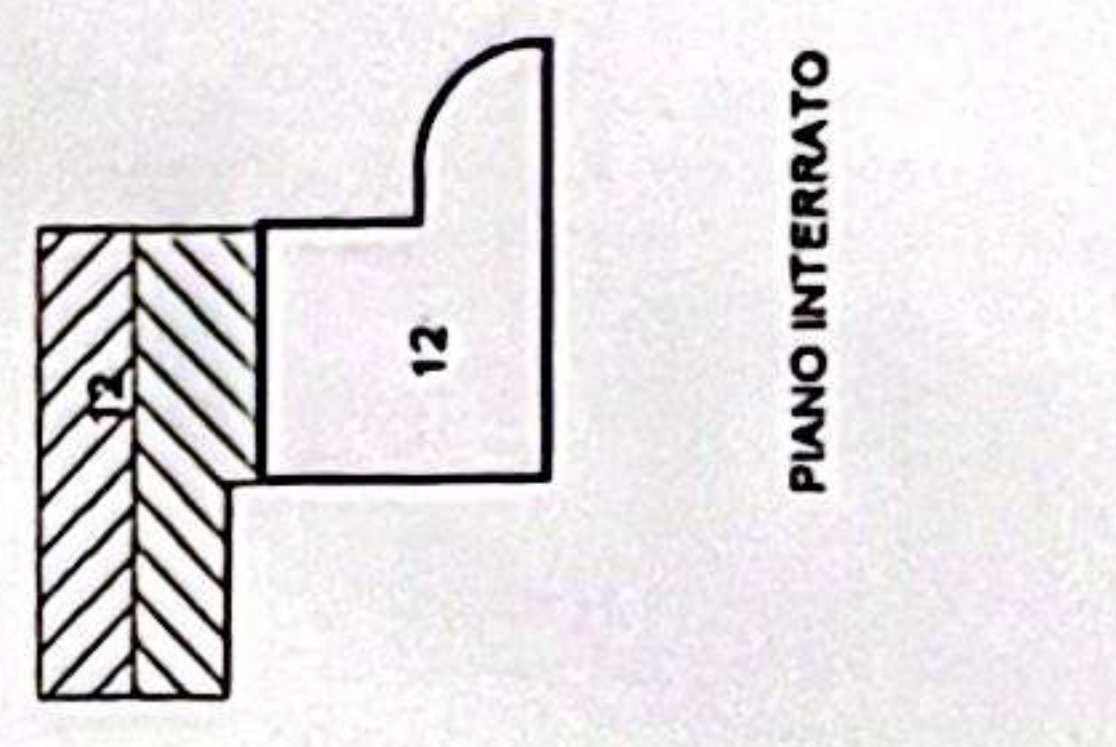

PIANO INTERRATO

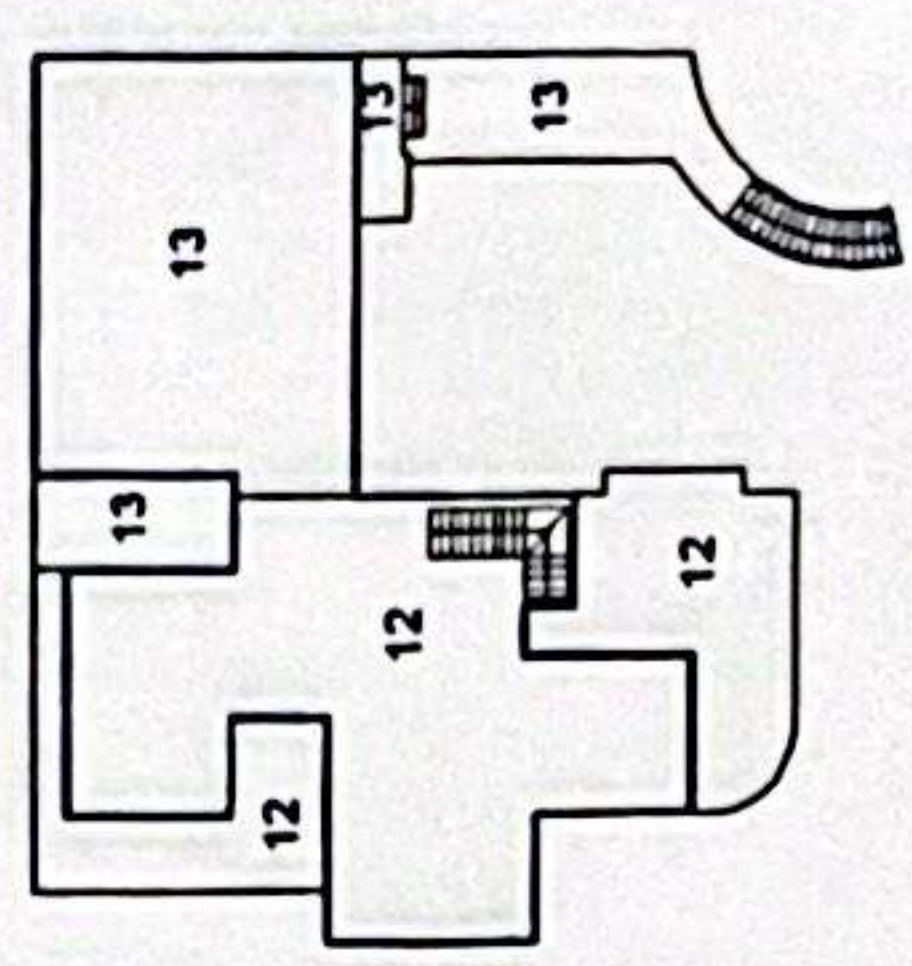

PIANO PRIMO

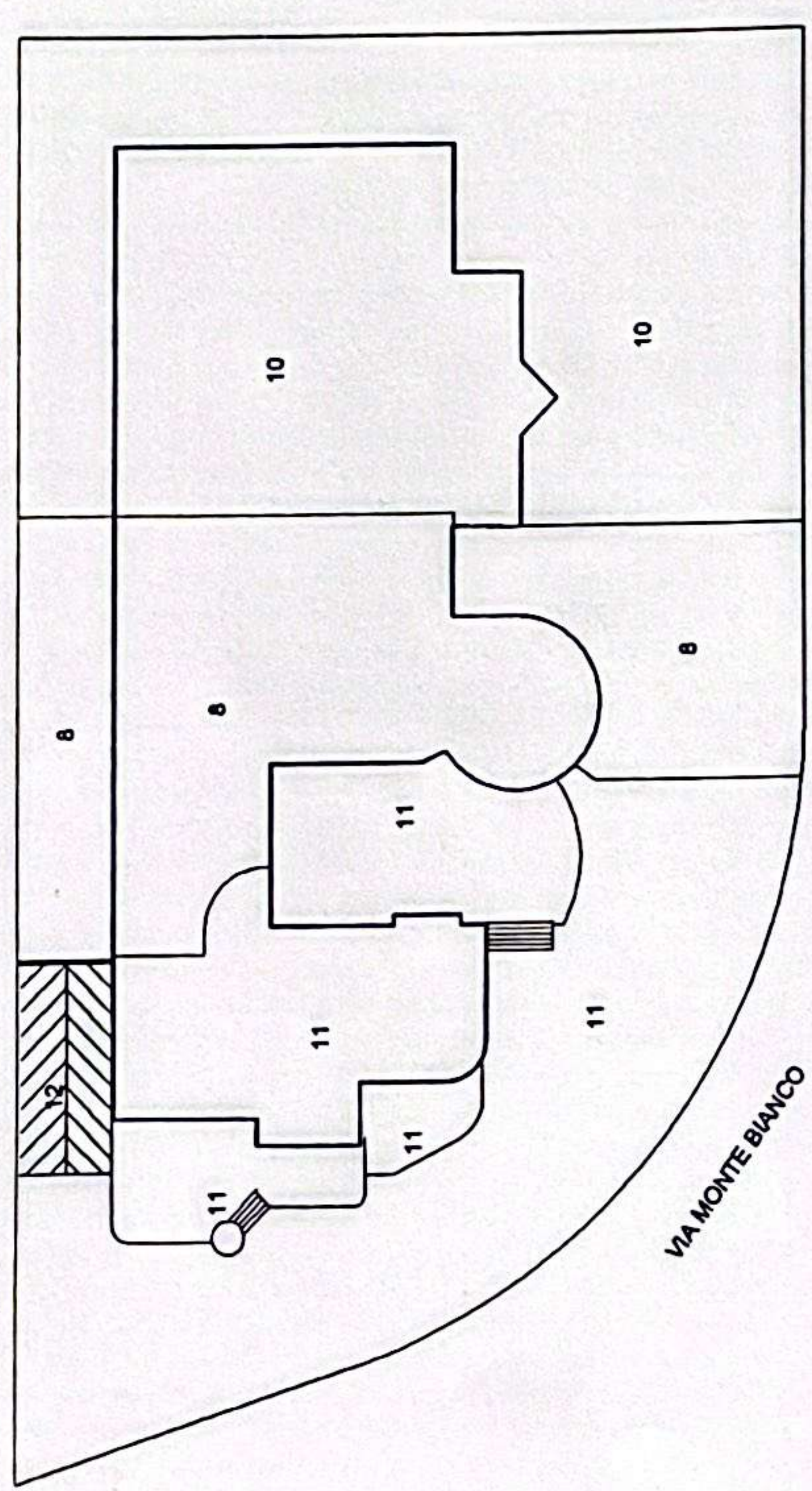

PIANO TERRA

Planimetria non attuale

Data: 19/02/2026 - n. T281621 - Richiedente: Telematico

Totale schede: 1 - Formato di acquisizione: A3(297x420) - Formato stampa richiesto: A4(210x297) - Fattore di scala non utilizzabile

Agenzia delle Entrate
CATASTO FABBRICATI
 Ufficio provinciale di Lecce

| | | | | |
|--------------------------------------|----------------------------------|-----------------------------|-----------------------------|---------------|
| ELABORATO PLANIMETRICO | Compilato da: Albanese Salvatore | Iscritto all'albo: Geometri | Prov. Lecce | N. 3508 |
| Comune di Melissano | Sessione: Foglio: 6 | Particella: 1584 | Pr. Ferrarini n. 21/05/2015 | dal |
| Dimostrazione grafica dei subalterni | | | Tipo Mappale n. | Scala 1 : 500 |

PLLA 255

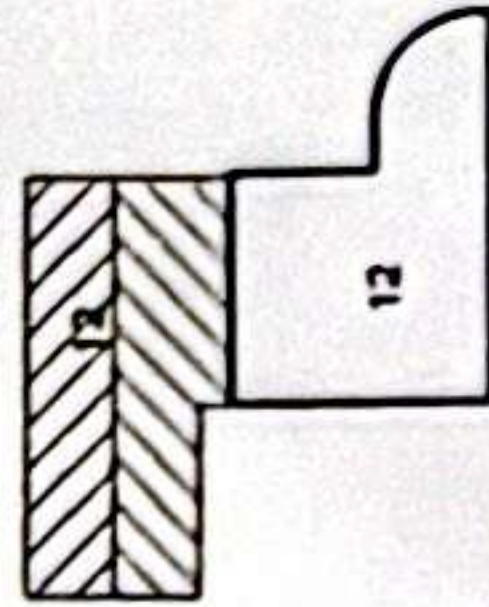
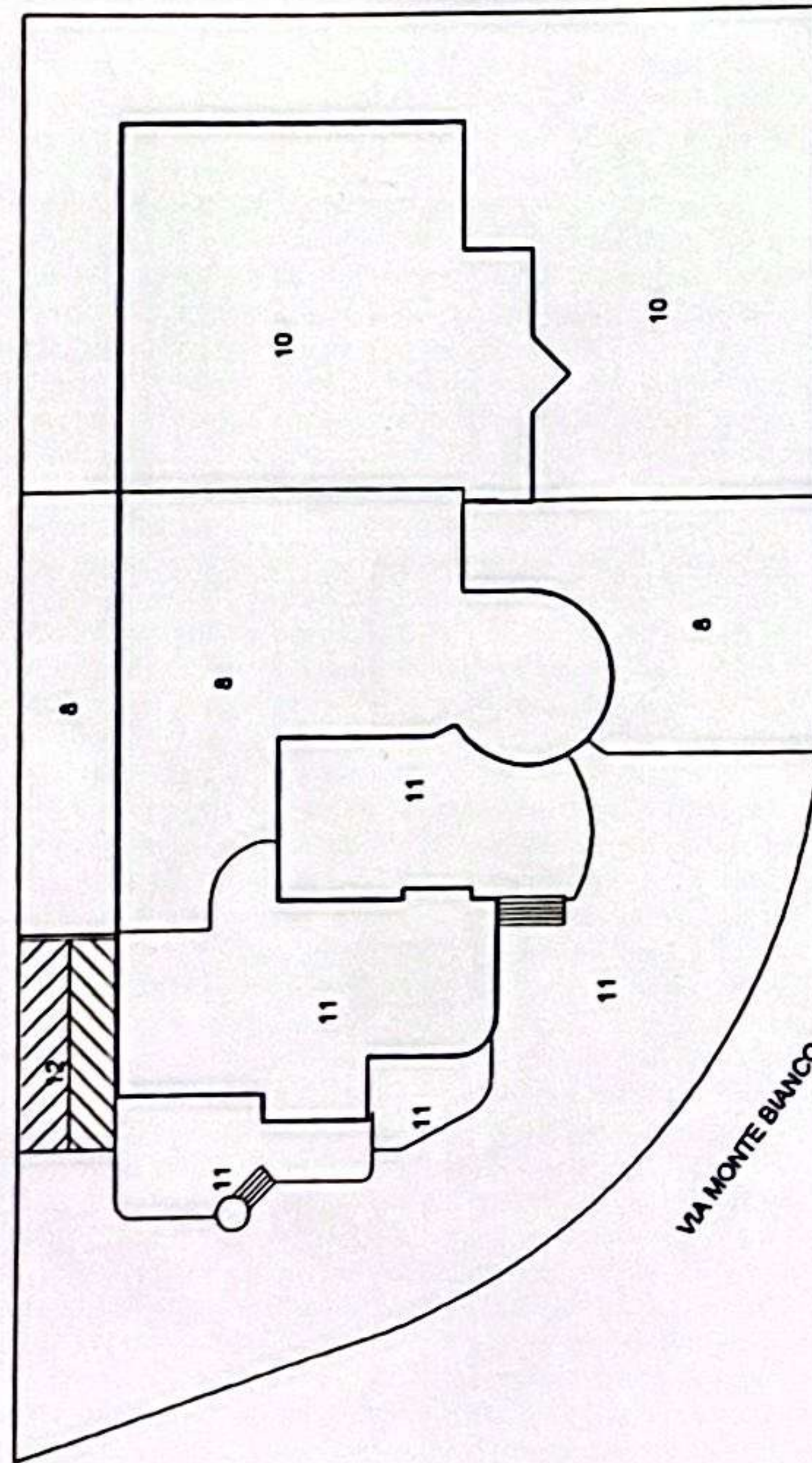

PIANO INTERRATO

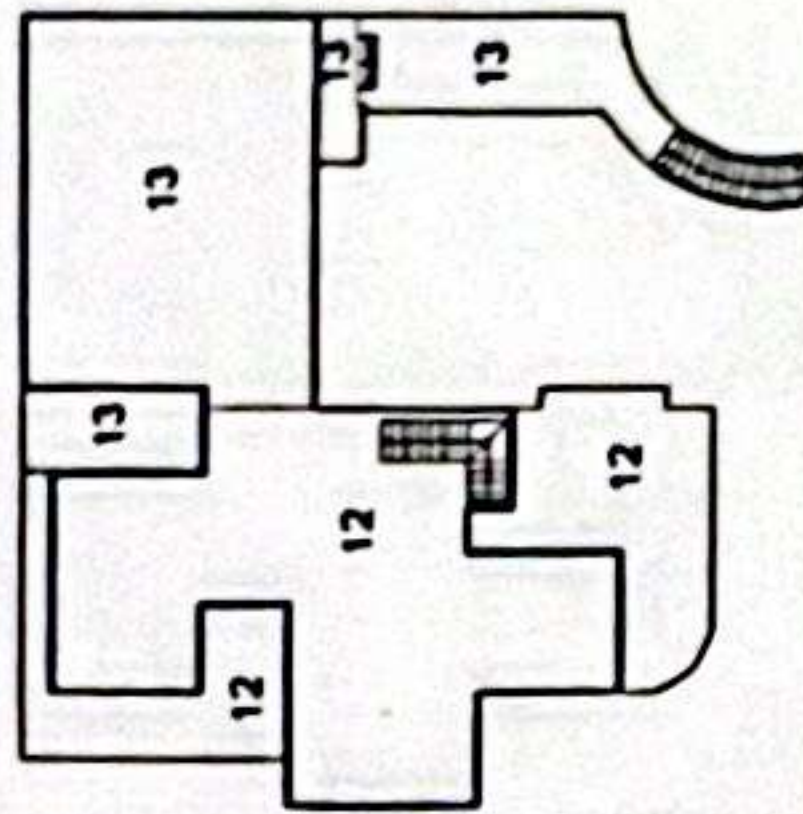

PIANO PRIMO

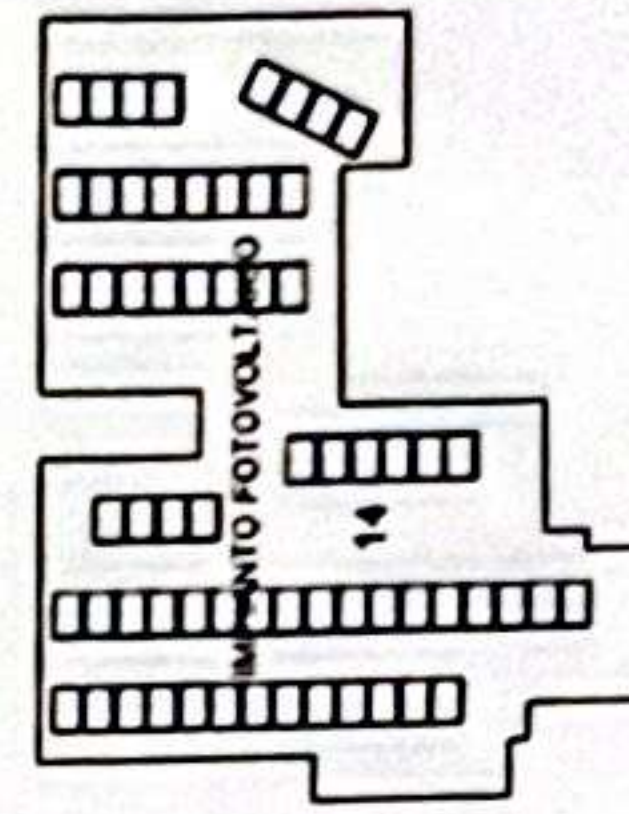

PIANO SECONDO

21/05/15

PIANO TERRA

| ELABORATO PLANIMETRICO | |
|-----------------------------------|---------|
| Compilato da: Marrocco Rodolfo | |
| Iscritto all'albo: Geometri | |
| Prov. Lecce | N. 2464 |

**Agenzia delle Entrate
CATASTO FABBRICATI
Ufficio Provinciale di
Lecce**

| | |
|-------------------------------------|--|
| Comune di Melissano | Protocollo n. LE0173403 del 02/12/2020 |
| Sezione: Foglio: 6 Particella: 1584 | Tipo Mappale n. 142411 del 18/11/2020 |

Dimostrazione grafica dei subalterni Scala 1 : 500

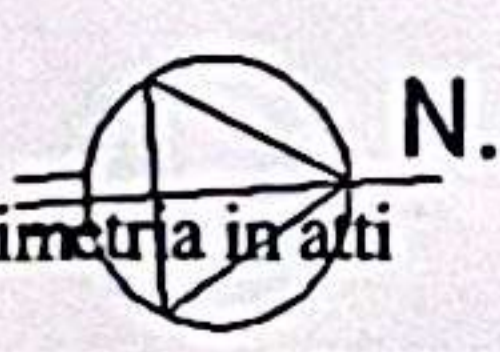
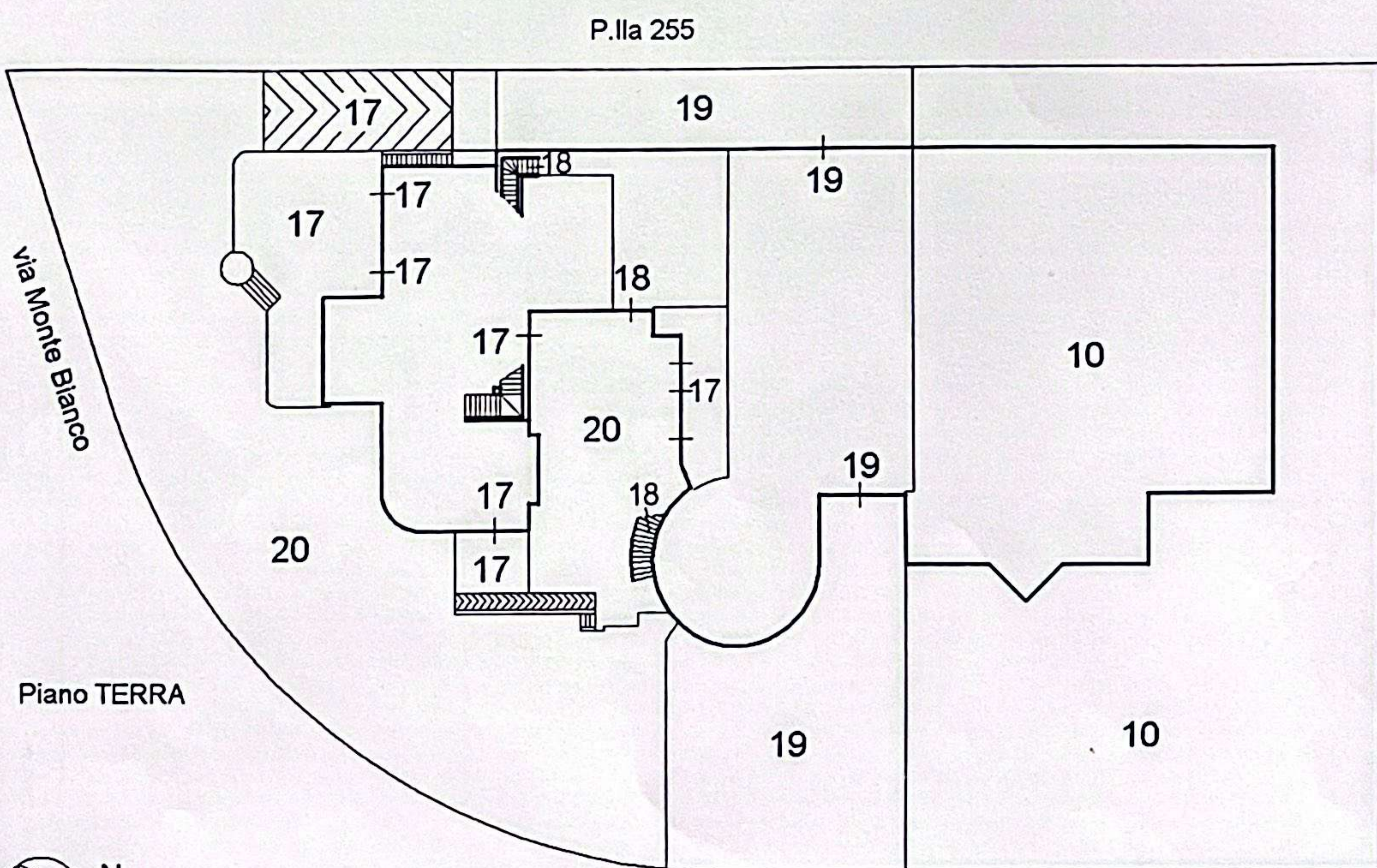
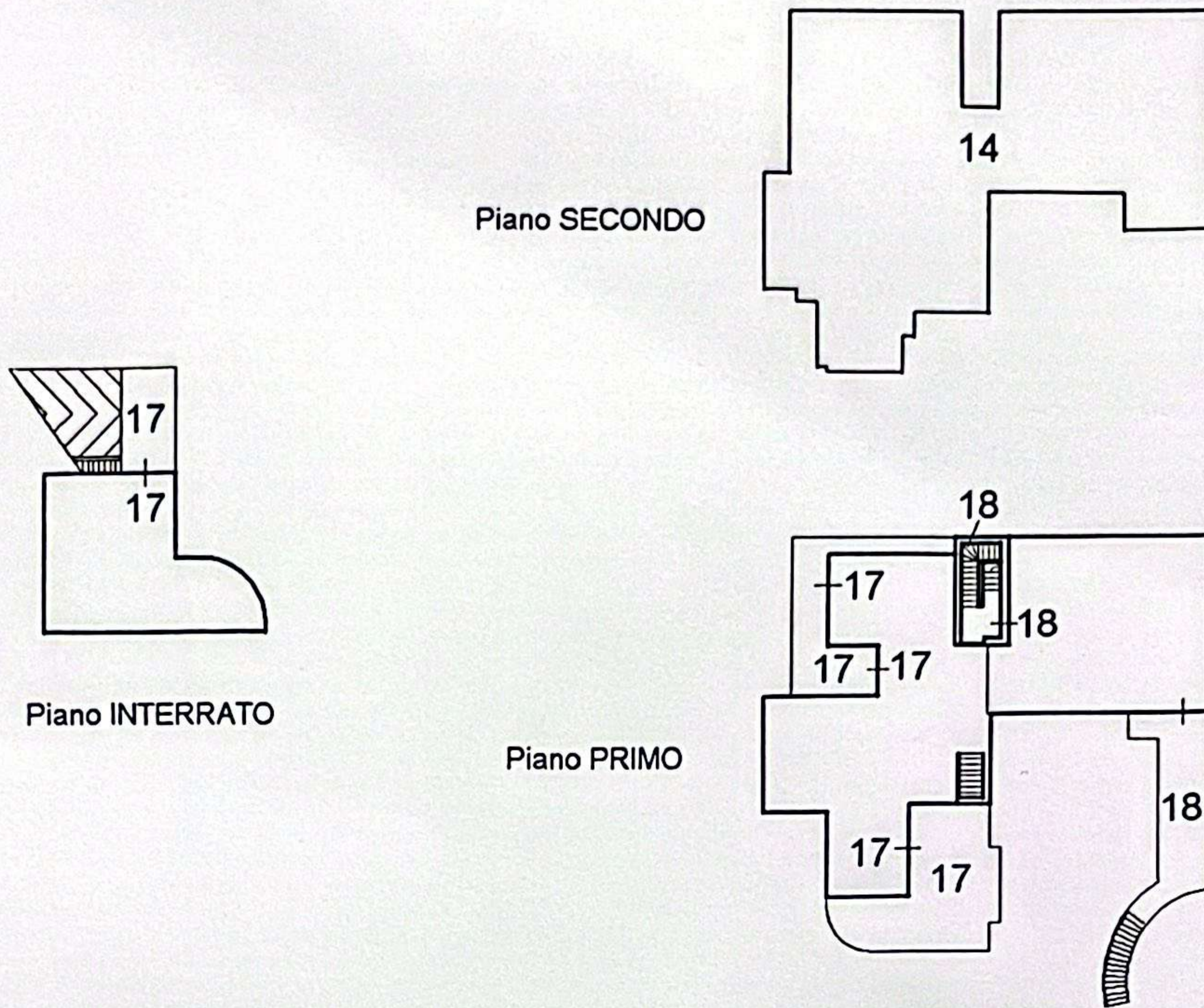

Ultima planimetria in atti

Elaborato Planimetrico - Catasto dei Fabbricati - Situazione al 19/02/2026 - Comune di MELISSANO(F109) - < Foglio 6 Particella 1584 >

Situazione aggiornata al : 26/01/2022

Dati della ricerca

Catasto: **Fabbricati**

Comune di: **MELISSANO** Codice: **F109**

Foglio: **6** Particella: **1584**

Immobili individuati: **20**

Elenco Immobili

| Foglio | Particella | Sub | Indirizzo | Zona cens | Categoria | Classe | Consistenza | Rendita | Partita | Altri Dati |
|--------|------------|-----|---------------------------------------|-----------|-----------|--------|-------------|----------------|---------------------------|------------|
| 6 | 1584 | 1 | | | | | | | Soppressa | <u>SI</u> |
| 6 | 1584 | 2 | | | | | | | Soppressa | <u>SI</u> |
| 6 | 1584 | 3 | | | | | | | Soppressa | |
| 6 | 1584 | 4 | | | | | | | Soppressa | <u>SI</u> |
| 6 | 1584 | 5 | | | | | | | Soppressa | |
| 6 | 1584 | 6 | | | | | | | Soppressa | |
| 6 | 1584 | 7 | | | | | | | Soppressa | |
| 6 | 1584 | 8 | | | | | | | Soppressa | |
| 6 | 1584 | 9 | | | | | | | Soppressa | |
| 6 | 1584 | 10 | VIA MONTE BIANCO n. 12 Piano T | | D10 | | | R.Euro:2846,00 | | |
| 6 | 1584 | 11 | | | | | | | Soppressa | |
| 6 | 1584 | 12 | | | | | | | Soppressa | |
| 6 | 1584 | 13 | | | | | | | Soppressa | |
| 6 | 1584 | 14 | VIA MONTE BIANCO n. 12 Piano 2 | | D01 | | | R.Euro:42,00 | | |
| 6 | 1584 | 15 | VIA MONTE BIANCO n. 12 | | | | | R.Euro: | Bene comune non censibile | |
| 6 | 1584 | 16 | | | | | | | Soppressa | |
| 6 | 1584 | 17 | VIA MONTE BIANCO n. 14 Piano S1-T - 1 | | A10 | 02 | 12,5 vani | R.Euro:2420,89 | | |

| | | | | | | | | |
|---|------|----|--|-----|----|--------------------|---------------|------------------------------------|
| 6 | 1584 | 18 | VIA MONTE BIANCO n. 12 Piano T- 1 | A03 | 03 | 7 vani | R.Euro:278,37 | |
| 6 | 1584 | 19 | VIA MONTE BIANCO n. 12 Piano T | C02 | 02 | 295 m ² | R.Euro:350,42 | |
| 6 | 1584 | 20 | VIA MONTE BIANCO n. 14 Piano T | | | | R.Euro: | Bene comune non censibile |