

**Agenzia del Territorio
CÁTAStO FABBRICATI
Ufficio Provinciale di
Alessandria**

| | |
|--|---|
| Dichiarazione protocollo n. _____ del _____ | |
| Planimetria di u.i.u. in Comune di Castelnuovo Scrivia | |
| Vicolo Frambaglia | civ. 3 |
| Identificativi Catastali: Sezione: Foglio: 55 Particella: 639 Subalterno: 17 | Compilata da: Felicetta Luigi Iscritto all'albo: Geometri Prov. Alessandria N. 2089 |

Scelta n. 1 Scala 1:200

AUSCANTO 104
Aut. di Reg. 93084/21155

PIANTA PIANO PRIMO

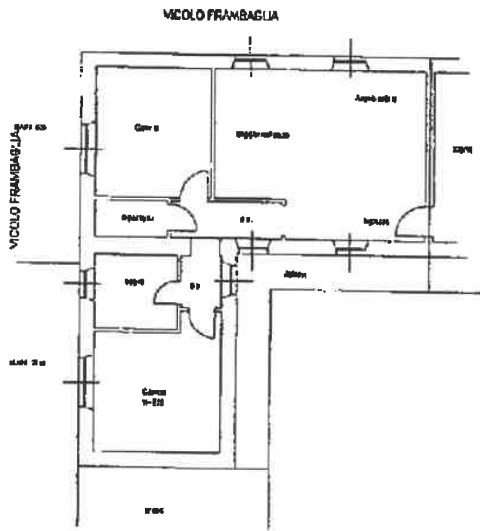

Felicetta Luigi

*Comune Albo
Antonio Oliva
Maria Bellandini*

